



Número 5/2022

6 de julio

Anexo I



# BOUS



BOLETÍN OFICIAL DE LA UNIVERSIDAD DE SEVILLA

## ANEXO I

Anexo correspondiente a los Anexos I al V del Reglamento de régimen interno del Centro Andaluz de Investigación en Biología Molecular y Medicina Regenerativa, Cabimer (Instituto Mixto de la Junta de Andalucía, Consejo Superior de Investigaciones Científicas, Universidad de Sevilla, Universidad Pablo de Olavide, Servicio Andaluz de Salud y Fundación Andaluza Progreso Andaluz), aprobado por Acuerdo 7.2/CG 24-5-22.

## ANEXO I

### RELACIÓN ACTUAL DEL PERSONAL ADSCRITO AL CABIMER

#### I A. PERSONAL DEL CONSEJO SUPERIOR DE INVESTIGACIONES CIENTÍFICAS

| Apellidos               | Nombre           | Categoría                 | ARTICULO 2. personal adscrito y temporal     | Vinculación          | Ayuda/Tipo Contrato                         |
|-------------------------|------------------|---------------------------|--|----------------------|---|
| Andújar Pulido          | Eloísa           | 08-Técnico de apoyo       | Personal técnico de gestión y servicios      | 5-Funcionario        | Gestión y Servicios comunes                 |
| Palacios Casanova       | Carmen           | 12-Inv. Senior            | Personal investigador Doctor                 | 3-Laboral indefinido | Investigador                                |
| Yerbes Cadenas          | Rosario          | 02-Inv. post-doctoral     | Personal de Investigación contratado         | 4-Laboral            | Personal Contratado con cargo a Proyectos   |
| Delgado Sainz           | Irene            | 03-Técnico de Laboratorio | Personal de Investigación contratado         | 4-Laboral            | Personal Contratado con cargo a Proyectos   |
| López Rivas             | Abelardo         | 01-IP                     | Personal Investigador y Docente Investigador | 5-Funcionario        | Investigador                                |
| Ríos Sánchez            | Rosa María       | 01-IP                     | Personal Investigador y Docente Investigador | 5-Funcionario        | Investigador                                |
| García Domínguez        | Mario            | 01-IP                     | Personal Investigador y Docente Investigador | 5-Funcionario        | Investigador                                |
| Reyes Rosa              | José Carlos      | 01-IP                     | Personal Investigador y Docente Investigador | 5-Funcionario        | Investigador                                |
| Prado Velasco           | Felix            | 01-IP                     | Personal Investigador y Docente Investigador | 5-Funcionario        | Investigador                                |
| Torres Agrela           | Belén            | 03-Técnico de Laboratorio | Personal de Investigación contratado         | 4-Laboral            | Personal Contratado con cargo a Proyectos   |
| Ceballos Chavez         | María            | 02-Inv. post-doctoral     | Personal de Investigación contratado         | 4-Laboral            | Personal Contratado con cargo a Proyectos   |
| Morillo Huesca          | Macarena         | 02-Inv. post-doctoral     | Personal investigador Doctor                 | 3-Laboral indefinido | Investigador                                |
| Gavilán Dorronzoro      | María de la Paz  | 02-Inv. post-doctoral     | Personal investigador Doctor                 | 4-Laboral            | 30-FUNDACIÓN CIENTÍFICA DE LA AECC - DOCTOR |
| Álvarez Dolado          | Manuel           | 01-IP                     | Personal Investigador y Docente Investigador | 5-Funcionario        | Investigador                                |
| Monje Casas             | Fernando         | 01-IP                     | Personal Investigador y Docente Investigador | 5-Funcionario        | Investigador                                |
| Pérez Fernández         | Mercedes         | 03-Técnico de Laboratorio | Personal de Investigación contratado         | 4-Laboral            | Personal Contratado con cargo a Proyectos   |
| Marcozzi                | Chiara           | 02-Inv. post-doctoral     | Personal investigador Doctor                 | 4-Laboral            | 39-DOCTORES PAIDI-JA                        |
| Fernández Farrán        | Francisco Javier | 03-Técnico de Laboratorio | Personal de Investigación contratado         | 4-Laboral            | Personal Contratado con cargo a Proyectos   |
| Aguilera Aguilera       | Paula            | 02-Inv. post-doctoral     | Personal investigador Doctor                 | 4-Laboral            | 39-DOCTORES PAIDI-JA                        |
| Manzano López           | Javier           | 02-Inv. post-doctoral     | Personal de Investigación contratado         | 4-Laboral            | Personal Contratado con cargo a Proyectos   |
| Gandolfo Dominguez      | Pablo            | 02-Inv. post-doctoral     | Personal de Investigación contratado         | 4-Laboral            | Personal Contratado con cargo a Proyectos   |
| Martín-Montalvo Sánchez | Alejandro        | 01-IP                     | Personal Investigador y Docente Investigador | 5-Funcionario        | Investigador                                |
| Barrientos Moreno       | Marta            | 02-Inv. post-doctoral     | Personal de Investigación contratado         | 4-Laboral            | Personal Contratado con cargo a Proyectos   |
| Mora Molina             | Rocío            | 04-Inv. pre-doctoral      | Personal Investigador en Formación (Predoc)  | 4-Laboral            | Personal Contratado con cargo a Proyectos   |

|                        |                      |                           |  |               |  |
|------------------------|----------------------|---------------------------|--|---------------|--|
| Pérez de Camino Cantos | Dolores Elvira       | 08-Técnico de apoyo       | Personal técnico de gestión y servicios      | 4-Laboral     | 18-PTA PERSONAL TÉCNICO DE APOYO (MICINN)                          |
| Guerrero Martínez      | Jose A.              | 02-Inv. post-doctoral     | Personal investigador Doctor                 | 4-Laboral     | 39-DOCTORES PAIDI-JA   |
| Gomez Marin            | Elena                | 04-Inv. pre-doctoral      | Personal Investigador en Formación (Predoc)  | 4-Laboral     | 07-FORMACION DE PERSONAL INVESTIGADOR (FPI)                        |
| Montero Sánchez        | Adoración            | 03-Técnico de Laboratorio | Personal de Investigación contratado         | 4-Laboral     | Personal Contratado con cargo a Proyectos                          |
| Álvarez Llamas         | Alejandra            | 04-Inv. pre-doctoral      | Personal Investigador en Formación (Predoc)  | 4-Laboral     | 07-FORMACION DE PERSONAL INVESTIGADOR (FPI)                        |
| Basurto Cayuela        | Laura                | 04-Inv. pre-doctoral      | Personal Investigador en Formación (Predoc)  | 4-Laboral     | 08-FORMACION DE PROFESORADO UNIVERSITARIO (MEC) (FPU)              |
| Moó Bajo               | Andrea               | 04-Inv. pre-doctoral      | Personal Investigador en Formación (Predoc)  | 4-Laboral     | 08-FORMACION DE PROFESORADO UNIVERSITARIO (MEC) (FPU)              |
| González Garrido       | Cristina             | 04-Inv. pre-doctoral      | Personal Investigador en Formación (Predoc)  | 4-Laboral     | 08-FORMACION DE PROFESORADO UNIVERSITARIO (MEC) (FPU)              |
| Duran Díaz             | Raul Victor          | 01-IP                     | Personal Investigador y Docente Investigador | 5-Funcionario | Investigador   |
| Lopez Bejano           | Julia                | 03-Técnico de Laboratorio | Personal de Investigación contratado         | 4-Laboral     | Personal Contratado con cargo a Proyectos                          |
| Vázquez Aroca          | Maria de la Paz      | 04-Inv. pre-doctoral      | Personal Investigador en Formación (Predoc)  | 4-Laboral     | 07-FORMACION DE PERSONAL INVESTIGADOR (FPI)                        |
| Tomé Montesinos        | Mercedes             | 02-Inv. post-doctoral     | Personal de Investigación contratado         | 4-Laboral     | Personal Contratado con cargo a Proyectos                          |
| Sánchez Escabias       | Elena                | 04-Inv. pre-doctoral      | Personal Investigador en Formación (Predoc)  | 4-Laboral     | 08-FORMACION DE PROFESORADO UNIVERSITARIO (MEC) (FPU)              |
| Cáiz Molina            | María de los Ángeles | 04-Inv. pre-doctoral      | Personal Investigador en Formación (Predoc)  | 4-Laboral     | 08-FORMACION DE PROFESORADO UNIVERSITARIO (MEC) (FPU)              |
| Sola García            | Alejandro            | 04-Inv. pre-doctoral      | Personal Investigador en Formación (Predoc)  | 4-Laboral     | 37-PFIS (CONTRATO PREDOCTORAL DE FORMACIÓN EN INVEGACIÓN EN SALUD) |
| López Contreras        | Andrés Joaquín       | 01-IP                     | Personal Investigador y Docente Investigador | 5-Funcionario | Investigador   |
| Castejón Griñán        | María                | 02-Inv. post-doctoral     | Personal investigador Doctor                 | 4-Laboral     | 39-DOCTORES PAIDI-JA   |
| El Yousfi El Mourabit  | Younes               | 04-Inv. pre-doctoral      | Personal Investigador en Formación (Predoc)  | 4-Laboral     | 07-FORMACION DE PERSONAL INVESTIGADOR (FPI)                        |
| Zarzuela Moncada       | Laura                | 04-Inv. pre-doctoral      | Personal Investigador en Formación (Predoc)  | 4-Laboral     | 08-FORMACION DE PROFESORADO UNIVERSITARIO (MEC) (FPU)              |
| Lara Ureña             | Nieves               | 02-Inv. post-doctoral     | Personal de Investigación contratado         | 4-Laboral     | Personal Contratado con cargo a Proyectos                          |

|                       |            |                           |   |           |   |
|-----------------------|------------|---------------------------|---|-----------|---|
| Simón Carrasco        | Lucía      | 02-Inv. post-doctoral     | Personal investigador Doctor                | 4-Laboral | 30-FUNDACIÓN CIENTÍFICA DE LA AECC - DOCTOR         |
| Panadero Morón        | Concepción | titulado Superior         | Becario Investigación                       | 1-Beca    | 03-JAE INTRODUCCION CON CARGO A PROYECTOS (JAEI CP) |
| Guillén Benítez       | Alba       | 04-Inv. pre-doctoral      | Personal Investigador en Formación (Predoc) | 4-Laboral | 41-PAIDI PRE  |
| Galindo Moreno        | María      | 02-Inv. post-doctoral     | Personal investigador Doctor                | 4-Laboral | 39-DOCTORES PAIDI-JA                                |
| Baliña Sánchez        | Carmen     | Titulado Superior         | Becario Investigación                       | 1-Beca    | 03-JAE INTRODUCCION CON CARGO A PROYECTOS (JAEI CP) |
| Maya Álvarez          | Cristina   | 03-Técnico de Laboratorio | Personal de Investigación contratado        | 4-Laboral | Personal Contratado con cargo a Proyectos           |
| Pietrini              | Elena      | 04-Inv. pre-doctoral      | Personal Investigador en Formación (Predoc) | 4-Laboral | Personal Contratado con cargo a Proyectos           |
| González López-Cepero | Ignacio    | 04-Inv. pre-doctoral      | Personal Investigador en Formación (Predoc) | 4-Laboral | 41-PAIDI PRE  |
| Yáñez Vilches         | Aurora     | 04-Inv. pre-doctoral      | Personal Investigador en Formación (Predoc) | 4-Laboral | Personal Contratado con cargo a Proyectos           |

## I B. PERSONAL DE LA UNIVERSIDAD DE SEVILLA

| Apellidos        | Nombre     | Categoría                | ARTICULO 2. personal adscrito y temporal     | Vinculación          | Ayuda/Tipo Contrato                       |
|------------------|------------|--------------------------|--|----------------------|---|
| García Rubio     | María L.   | 02-Inv. post-doctoral    | Personal Investigador y Docente Investigador | 4-Laboral            | Personal Contratado con cargo a Proyectos |
| Rivero Canalejo  | Sabrina    | 02-Inv. post-doctoral    | Personal Investigador y Docente Investigador | 3-Laboral indefinido | Investigador                              |
| García Rodríguez | Néstor     | 02-Inv. post-doctoral    | Personal Investigador y Docente Investigador | 8-Interinidad        | Investigador                              |
| Luna Varo        | Rosa       | 12-Inv. Senior           | Personal Investigador y Docente Investigador | 5-Funcionario        | Investigador                              |
| Aguilera López   | Andrés     | 01-IP                    | Personal Investigador y Docente Investigador | 5-Funcionario        | Investigador                              |
| Gaillard         | Helene     | 12-Inv. Senior           | Personal Investigador y Docente Investigador | 5-Funcionario        | Investigador                              |
| Wellinger        | Ralf       | 01-IP                    | Personal Investigador y Docente Investigador | 5-Funcionario        | Investigador                              |
| Barroso Ceballos | Sonia Inés | 02-Inv. post-doctoral    | Personal de Investigación contratado         | 4-Laboral            | Personal Contratado con cargo a Proyectos |
| Jimeno González  | Sonia      | 12-Inv. Senior           | Personal Investigador y Docente Investigador | 5-Funcionario        | Investigador                              |
| González Prieto  | Román      | 06-IP Emergente          | Personal Investigador y Docente Investigador | 4-Laboral            | 43-EMERGIA                                |
| Huertas Sánchez  | Pablo      | 01-IP                    | Personal Investigador y Docente Investigador | 5-Funcionario        | Investigador                              |
| Castellano Pozo  | Maikel     | 02-Inv. post-doctoral    | Personal investigador Doctor                 | 4-Laboral            | 16-MARIA CURIE AYUDA INVESTIGACIÓN DOCTOR |
| García Muse      | Tatiana    | 06-IP Emergente          | Personal Investigador y Docente Investigador | 5-Funcionario        | Investigador                              |
| Cooper           | Zoë        | 10-Asist. administrativo | Personal técnico de gestión y servicios      | 4-Laboral            | Personal Contratado con cargo a Proyectos |
| Martinez Losa    | María M.   | 02-Inv. post-doctoral    | Personal de Investigación contratado         | 4-Laboral            | Personal Contratado con cargo a Proyectos |
| Herrera Moyano   | Emilia     | 02-Inv. post-doctoral    | Personal investigador Doctor                 | 4-Laboral            | 16-MARIA CURIE AYUDA INVESTIGACIÓN DOCTOR |
| Pozo Pérez       | David      | 01-IP                    | Personal Investigador y Docente Investigador | 5-Funcionario        | Investigador                              |

|                   |               |                           |  |                      |   |
|-------------------|---------------|---------------------------|--|----------------------|---|
| Roodveldt         | Cintia        | 06-IP Emergente           | Personal Investigador y Docente Investigador | 5-Funcionario        | Investigador  |
| García Rondón     | Ana           | 12-Inv. Senior            | Personal Investigador y Docente Investigador | 5-Funcionario        | Investigador  |
| Jimeno González   | Silvia        | 06-IP Emergente           | Personal Investigador y Docente Investigador | 8-Interinidad        | Investigador  |
| Pérez García      | Loida         | 03-Técnico de Laboratorio | Personal de Investigación contratado         | 4-Laboral            | Personal Contratado con cargo a Proyectos                     |
| Rincón Romero     | Ana María     | 02-Inv. post-doctoral     | Personal Investigador y Docente Investigador | 5-Funcionario        | Investigador  |
| García De Oya     | Inés          | 02-Inv. post-doctoral     | Personal de Investigación contratado         | 4-Laboral            | Personal Contratado con cargo a Proyectos                     |
| Romero Balestra   | Fernando      | 12-Inv. Senior            | Personal investigador Doctor                 | 4-Laboral            | Investigador  |
| Soler Oliva       | Maria Eugenia | 04-Inv. pre-doctoral      | Personal Investigador en Formación (Predoc)  | 4-Laboral            | 07-FORMACION DE PERSONAL INVESTIGADOR (FPI)                   |
| Gómez González    | Belén         | 12-Inv. Senior            | Personal Investigador y Docente Investigador | 3-Laboral indefinido | Investigador  |
| González Aguilera | Cristina      | 06-IP Emergente           | Personal investigador Doctor                 | 4-Laboral            | 12-RAMÓN Y CAJAL AYUDA INVESTIGACIÓN DOCTOR                   |
| Martínez Muñoz    | Laura         | 02-Inv. post-doctoral     | Personal investigador Doctor                 | 4-Laboral            | 35-PROYECTOS JIN (PROYECTOS I+D+I JOVENES INVESTIGADORES)     |
| Camarillo Daza    | María Rosa    | 04-Inv. pre-doctoral      | Personal Investigador en Formación (Predoc)  | 4-Laboral            | 07-FORMACION DE PERSONAL INVESTIGADOR (FPI)                   |
| Guillén Mendoza   | Cristina      | 04-Inv. pre-doctoral      | Personal Investigador en Formación (Predoc)  | 4-Laboral            | Personal Contratado con cargo a Proyectos                     |
| Roca García       | Jesús         | 04-Inv. pre-doctoral      | Personal Investigador en Formación (Predoc)  | 6-Estancia           | Estancia Universitaria  |
| Pérez Cabello     | Jesus Ángel   | 04-Inv. pre-doctoral      | Personal Investigador en Formación (Predoc)  | 4-Laboral            | Personal Contratado con cargo a Proyectos                     |
| Romero Franco     | Amador        | 04-Inv. pre-doctoral      | Personal Investigador en Formación (Predoc)  | 4-Laboral            | 08-FORMACION DE PROFESORADO UNIVERSITARIO (MEC) (FPU)         |
| Rodríguez Real    | Guillermo     | 03-Técnico de Laboratorio | Personal de Investigación contratado         | 4-Laboral            | Personal Contratado con cargo a Proyectos                     |
| Marqueta Gracia   | José Javier   | 04-Inv. pre-doctoral      | Personal Investigador en Formación (Predoc)  | 4-Laboral            | 08-FORMACION DE PROFESORADO UNIVERSITARIO (MEC) (FPU)         |
| Maraver Cárdenas  | Pablo         | 04-Inv. pre-doctoral      | Personal Investigador en Formación (Predoc)  | 4-Laboral            | 17-PIF BECA PREDOCTORAL DE PERSONAL INVESTIGADOR EN FORMACIÓN |
| González Sánchez  | Zaira Isabel  | 02-Inv. post-doctoral     | Personal investigador Doctor                 | 4-Laboral            | 42-MARÍA ZAMBRANO   |
| Murdoch           | Socorro       | 12-Inv. Senior            | Personal Investigador y Docente Investigador | 5-Funcionario        | Investigador  |
| Millan Zambrano   | Gonzalo       | 06-IP Emergente           | Personal investigador Doctor                 | 4-Laboral            | 10-JUAN DE LA CIERVA  |
| Navarro Cansino   | Patricia      | 04-Inv. pre-doctoral      | Personal Investigador en Formación (Predoc)  | 4-Laboral            | Personal Contratado con cargo a Proyectos                     |
| Areal Quecuty     | Victoria      | 04-Inv. pre-doctoral      | Personal Investigador en Formación (Predoc)  | 4-Laboral            | 17-PIF BECA PREDOCTORAL DE PERSONAL INVESTIGADOR EN FORMACIÓN |

|                      |              |                           |  |           |   |
|----------------------|--------------|---------------------------|--|-----------|---|
| Nuñez Martin         | Ivan         | 04-Inv. pre-doctoral      | Personal Investigador en Formación (Predoc)  | 4-Laboral | 08-FORMACION DE PROFESORADO UNIVERSITARIO (MEC) (FPU)       |
| Dominguez Calvo      | Andrés       | 04-Inv. pre-doctoral      | Personal Investigador en Formación (Predoc)  | 4-Laboral | 08-FORMACION DE PROFESORADO UNIVERSITARIO (MEC) (FPU)       |
| Bruno                | Federica     | 04-Inv. pre-doctoral      | Personal Investigador en Formación (Predoc)  | 4-Laboral | Personal Contratado con cargo a Proyectos                   |
| Chacón Rodríguez     | Mariola      | 02-Inv. post-doctoral     | Personal de Investigación contratado         | 4-Laboral | Personal Contratado con cargo a Proyectos                   |
| Bustamante Sequeiros | Mar          | 04-Inv. pre-doctoral      | Personal Investigador en Formación (Predoc)  | 4-Laboral | 08-FORMACION DE PROFESORADO UNIVERSITARIO (MEC) (FPU)       |
| Domínguez Pérez      | María Carmen | 04-Inv. pre-doctoral      | Personal Investigador en Formación (Predoc)  | 4-Laboral | 07-FORMACION DE PERSONAL INVESTIGADOR (FPI)                 |
| Silvera Carrasco     | Lucía        | 04-Inv. pre-doctoral      | Personal Investigador en Formación (Predoc)  | 4-Laboral | Personal Contratado con cargo a Proyectos                   |
| Ortiz Bazán          | Mª Ángeles   | 02-Inv. post-doctoral     | Personal investigador Doctor                 | 4-Laboral | 39-DOCTORES PAIDI-JA  |
| García García        | Raquel       | 04-Inv. pre-doctoral      |  | 4-Laboral | 40-BECA FUNDACIÓN TATIANA PEREZ DE GUZMAN EL BUENO          |
| Valle Rosado         | Iván         | 01-IP                     | Personal Investigador y Docente Investigador | 4-Laboral | 12-RAMÓN Y CAJAL AYUDA INVESTIGACIÓN DOCTOR                 |
| Tejada Moreno        | Daniel       | 03-Técnico de Laboratorio | Personal de Investigación contratado         | 4-Laboral | 31-CONTRATO EN PRACTICAS PROGRAMA GARANTÍA JUVENIL (MINECO) |
| Coronel Guisado      | Cristobal    | 03-Técnico de Laboratorio | Personal de Investigación contratado         | 4-Laboral | 31-CONTRATO EN PRACTICAS PROGRAMA GARANTÍA JUVENIL (MINECO) |
| Montilla Martín      | María        | 03-Técnico de Laboratorio | Personal de Investigación contratado         | 4-Laboral | 31-CONTRATO EN PRACTICAS PROGRAMA GARANTÍA JUVENIL (MINECO) |
| Moreno Gordillo      | Paula        | 04-Inv. pre-doctoral      | Personal Investigador en Formación (Predoc)  | 4-Laboral | Personal Contratado con cargo a Proyectos                   |
| Peña Gómez           | María José   | 04-Inv. pre-doctoral      | Personal Investigador en Formación (Predoc)  | 4-Laboral | 41-PAIDI PRE  |
| Fernández Fernández  | Nuria        | 03-Técnico de Laboratorio | Personal de Investigación contratado         | 4-Laboral | 31-CONTRATO EN PRACTICAS PROGRAMA GARANTÍA JUVENIL (MINECO) |
| Acedo Rubio          | Cristina     | 04-Inv. pre-doctoral      | Personal Investigador en Formación (Predoc)  | 4-Laboral | 07-FORMACION DE PERSONAL INVESTIGADOR (FPI)                 |
| López Hernández      | Laura        | 03-Técnico de Laboratorio | Personal de Investigación contratado         | 4-Laboral | Personal Contratado con cargo a Proyectos                   |
| Megías Fernández     | Clara        | 03-Técnico de Laboratorio | Personal de Investigación contratado         | 4-Laboral | Personal Contratado con cargo a Proyectos                   |
| Bejarano Franco      | Marina       | 14-Grado                  | Becario Investigación                        | 1-Beca    | 26-Becas AECC   |

## I C. PERSONAL DE LA UNIVERSIDAD DE PABLO DE OLAVIDE

| Apellidos        | Nombre         | Categoría                 | ARTICULO 2. personal adscrito y temporal     | Vinculación          | Ayuda/Tipo Contrato   |
|------------------|----------------|---------------------------|--|----------------------|---|
| Araujo Legido    | Raquel         | 03-Técnico de Laboratorio | Personal de Investigación contratado         | 3-Laboral indefinido | Personal Contratado Ciberdem                                |
| Martín Bermudo   | Franz          | 01-IP                     | Personal Investigador y Docente Investigador | 5-Funcionario        | Investigador  |
| Díaz Contreras   | Irene          | 03-Técnico de Laboratorio | Personal de Investigación contratado         | 3-Laboral indefinido | Personal Contratado Ciberdem                                |
| Rojas González   | Anabel         | 01-IP                     | Personal Investigador y Docente Investigador | 5-Funcionario        | Investigador  |
| Cárdenas García  | Antonio Manuel | 03-Técnico de Laboratorio | Personal de Investigación contratado         | 3-Laboral indefinido | Personal Contratado Ciberdem                                |
| Arroyo de Alba   | Noelia         | 04-Inv. pre-doctoral      | Personal Investigador en Formación (Predoc)  | 4-Laboral            | Personal Contratado con cargo a Proyectos                   |
| López Bermudo    | Lucía          | 04-Inv. pre-doctoral      | Personal Investigador en Formación (Predoc)  | 4-Laboral            | 08-FORMACION DE PROFESORADO UNIVERSITARIO (MEC) (FPU)       |
| Montero Cabrera  | Ana Alicia     | 04-Inv. pre-doctoral      | Personal Investigador en Formación (Predoc)  | 4-Laboral            | Personal Contratado con cargo a Proyectos                   |
| Escudero López   | Blanca         | 02-Inv. post-doctoral     | Personal de Investigación contratado         | 4-Laboral            | Personal Contratado con cargo a Proyectos                   |
| Moral Rodríguez  | José           | 03-Técnico de Laboratorio | Personal de Investigación contratado         | 4-Laboral            | 31-CONTRATO EN PRACTICAS PROGRAMA GARANTÍA JUVENIL (MINECO) |
| Domínguez Mateos | Enrique        | 03-Técnico de Laboratorio | Personal de Investigación contratado         | 4-Laboral            | 31-CONTRATO EN PRACTICAS PROGRAMA GARANTÍA JUVENIL (MINECO) |
| Bermúdez Sauco   | María          | 04-Inv. pre-doctoral      | Personal Investigador en Formación (Predoc)  | 4-Laboral            | Personal Contratado con cargo a Proyectos                   |

## I B. PERSONAL DE LA FUNDACIÓN PROGRESO Y SALUD

| Apellidos          | Nombre       | Categoría                 | ARTICULO 2. personal adscrito y temporal     | Vinculación | Ayuda/Tipo Contrato                       |
|--------------------|--------------|---------------------------|--|-------------|---|
| Gauthier           | Benoit       | 01-IP                     | Personal Investigador y Docente Investigador | 4-Laboral   | Investigador                              |
| Aguilera García    | Yolanda      | 03-Técnico de Laboratorio | Personal de Investigación contratado         | 4-Laboral   | Personal Contratado con cargo a Proyectos |
| Cobo Vuilleumier   | Nadia        | 03-Técnico de Laboratorio | Personal de Investigación contratado         | 4-Laboral   | Personal Contratado con cargo a Proyectos |
| De La Cerda Haynes | Berta        | 02-Inv. post-doctoral     | Personal de Investigación contratado         | 4-Laboral   | Personal Contratado con cargo a Proyectos |
| Mellado-Damas Sanz | Nuria        | 03-Técnico de Laboratorio | Personal de Investigación contratado         | 4-Laboral   | Personal Contratado con cargo a Proyectos |
| Lorenzo Ovejero    | Petra Isabel | 12-Inv. Senior            | Personal investigador Doctor                 | 4-Laboral   | Investigador                              |
| Lachaud            | Christian    | 02-Inv. post-doctoral     | Personal de Investigación contratado         | 4-Laboral   | Personal Contratado con cargo a Proyectos |
| Muñoz Franco       | Jaime        | 02-Inv. post-doctoral     | Personal de Investigación contratado         | 4-Laboral   | Personal Contratado con cargo a Proyectos |
| Díaz Corrales      | Fco. Javier  | 06-IP Emergente           | Personal investigador Doctor                 | 4-Laboral   | 36-PROGRAMA NICOLÁS MONARDES              |
| Valdés Sánchez     | Lourdes      | 03-Técnico de Laboratorio | Personal de Investigación contratado         | 4-Laboral   | Personal Contratado con cargo a Proyectos |
| Caballano Infantes | Estefania    | 02-Inv. post-doctoral     | Personal investigador Doctor                 | 4-Laboral   | 39-DOCTORES PAIDI-JA                      |

|                       |               |                           |   |           |  |
|-----------------------|---------------|---------------------------|---|-----------|--|
| Capilla González      | Vivian        | 06-IP Emergente           | Personal investigador Doctor                | 4-Laboral | 11-MIGUEL SERVET AYUDA INVESTIGACIÓN DOCTOR                        |
| López Noriega         | Livia         | 02-Inv. post-doctoral     | Personal investigador Doctor                | 4-Laboral | 39-DOCTORES PAIDI-JA   |
| Martin Vazquez Garcia | María Eugenia | 04-Inv. pre-doctoral      | Personal Investigador en Formación (Predoc) | 4-Laboral | 07-FORMACION DE PERSONAL INVESTIGADOR (FPI)                        |
| Olmedo Moreno         | Laura         | 04-Inv. pre-doctoral      | Personal Investigador en Formación (Predoc) | 4-Laboral | 08-FORMACION DE PROFESORADO UNIVERSITARIO (MEC) (FPU)              |
| Riga                  | Maurizio      | 02-Inv. post-doctoral     | Personal investigador Doctor                | 4-Laboral | 38-DOCTORES (CSYF-DOCTOR JUNIOR)                                   |
| Comaills              | Valentine     | 02-Inv. post-doctoral     | Personal investigador Doctor                | 4-Laboral | 30-FUNDACIÓN CIENTÍFICA DE LA AECC - DOCTOR                        |
| Espadas Villanueva    | Isabel        | 02-Inv. post-doctoral     | Personal investigador Doctor                | 4-Laboral | 39-DOCTORES PAIDI-JA   |
| Plaza Reyes           | Álvaro        | 02-Inv. post-doctoral     | Personal de Investigación contratado        | 4-Laboral | Personal Contratado con cargo a Proyectos                          |
| Dorronsoro González   | Akaitz        | 02-Inv. post-doctoral     | Personal de Investigación contratado        | 4-Laboral | Personal Contratado con cargo a Proyectos                          |
| Gallego Fernández     | Patricia      | 03-Técnico de Laboratorio | Personal de Investigación contratado        | 4-Laboral | Personal Contratado con cargo a Proyectos                          |
| Moshtaghion           | Mohamad Mehdi | 04-Inv. pre-doctoral      | Personal Investigador en Formación (Predoc) | 4-Laboral | 37-PFIS (CONTRATO PREDOCTORAL DE FORMACIÓN EN INVEGACIÓN EN SALUD) |
| De LLano Teixeira     | Daniel        | 03-Técnico de Laboratorio | Personal de Investigación contratado        | 4-Laboral | Personal Contratado con cargo a Proyectos                          |
| Sierra Párraga        | Jesús María   | 02-Inv. post-doctoral     | Personal investigador Doctor                | 4-Laboral | 39-DOCTORES PAIDI-JA   |
| Marin Sainz           | María José    | 03-Técnico de Laboratorio | Personal de Investigación contratado        | 4-Laboral | 31-CONTRATO EN PRACTICAS PROGRAMA GARANTÍA JUVENIL (MINECO)        |
| Pinto Perea           | Carlos        | 03-Técnico de Laboratorio | Personal de Investigación contratado        | 4-Laboral | 31-CONTRATO EN PRACTICAS PROGRAMA GARANTÍA JUVENIL (MINECO)        |
| Remesal Gordon        | Paula         | 03-Técnico de Laboratorio | Personal de Investigación contratado        | 4-Laboral | 31-CONTRATO EN PRACTICAS PROGRAMA GARANTÍA JUVENIL (MINECO)        |
| Cerrada Romero        | Cristina      | 03-Técnico de Laboratorio | Personal de Investigación contratado        | 4-Laboral | Personal Contratado con cargo a Proyectos                          |
| El Kharoubi Zamudio   | Naym          | 03-Técnico de Laboratorio | Personal de Investigación contratado        | 4-Laboral | 31-CONTRATO EN PRACTICAS PROGRAMA GARANTÍA JUVENIL (MINECO)        |



**PERSONAL DE CENTRO**

| Apellidos          | Nombre       | Categoría           | ARTICULO 2. personal adscrito y temporal | Vinculación | Ayuda/Tipo Contrato   |
|--------------------|--------------|---------------------|--|-------------|---|
| Figuroa González   | María José   | 08-Técnico de apoyo | Personal técnico de gestión y servicios  | 4-Laboral   | Gestión y Servicios comunes                                 |
| Dana Jiménez       | Mercedes     | 08-Técnico de apoyo | Personal técnico de gestión y servicios  | 4-Laboral   | Gestión y Servicios comunes                                 |
| Quintero Carrasco  | María José   | 08-Técnico de apoyo | Personal técnico de gestión y servicios  | 4-Laboral   | Gestión y Servicios comunes                                 |
| Tovaruela Garrido  | María Isabel | 09-Administración   | Personal de gestión administrativa       | 4-Laboral   | Personal Contratado con cargo a Proyectos                   |
| Ramos Pérez        | Carmen       | 09-Administración   | Personal de gestión administrativa       | 4-Laboral   | Personal Contratado con cargo a Proyectos                   |
| Uclés del Pino     | Inmaculada   | 09-Administración   | Personal de gestión administrativa       | 4-Laboral   | Personal Contratado con cargo a Proyectos                   |
| León Domínguez     | Rafael       | 09-Administración   | Personal de gestión administrativa       | 4-Laboral   | Personal Contratado con cargo a Proyectos                   |
| Marín Carrión      | Dolores      | 08-Técnico de apoyo | Personal técnico de gestión y servicios  | 4-Laboral   | Gestión y Servicios comunes                                 |
| Gálvez Jiménez     | María        | 08-Técnico de apoyo | Personal técnico de gestión y servicios  | 4-Laboral   | Gestión y Servicios comunes                                 |
| Sánchez Palazón    | Luis         | 08-Técnico de apoyo | Personal técnico de gestión y servicios  | 4-Laboral   | Gestión y Servicios comunes                                 |
| Domínguez Giménez  | Paloma       | 08-Técnico de apoyo | Personal técnico de gestión y servicios  | 4-Laboral   | Gestión y Servicios comunes                                 |
| González Roquette  | Irene        | 09-Administración   | Personal de gestión administrativa       | 4-Laboral   | Personal Contratado con cargo a Proyectos                   |
| Hernández Freire   | Cristina     | 08-Técnico de apoyo | Personal técnico de gestión y servicios  | 4-Laboral   | Gestión y Servicios comunes                                 |
| Jiménez Santos     | Victoria     | 08-Técnico de apoyo | Personal técnico de gestión y servicios  | 4-Laboral   | Gestión y Servicios comunes                                 |
| Ostos Vega         | Juan Carlos  | 09-Administración   | Personal de gestión administrativa       | 4-Laboral   | Personal Contratado con cargo a Proyectos                   |
| Rodríguez Martínez | Daniel       | 08-Técnico de apoyo | Personal técnico de gestión y servicios  | 4-Laboral   | Gestión y Servicios comunes                                 |
| Ferrer Jimeno      | Berta        | 09-Administración   | Personal de gestión administrativa       | 4-Laboral   | Personal Contratado con cargo a Proyectos                   |
| Dorantes Tejero    | Francisco    | 09-Administración   | Personal de gestión administrativa       | 4-Laboral   | Personal Contratado con cargo a Proyectos                   |
| Pérez Alegre       | Mónica       | 08-Técnico de apoyo | Personal técnico de gestión y servicios  | 4-Laboral   | Gestión y Servicios comunes                                 |
| Guerrero Iglesias  | Flora María  | 08-Técnico de apoyo | Personal técnico de gestión y servicios  | 4-Laboral   | Gestión y Servicios comunes                                 |
| González Fernández | Miriam       | 08-Técnico de apoyo | Personal técnico de gestión y servicios  | 4-Laboral   | Gestión y Servicios comunes                                 |
| Segarra Bermúdez   | Rosario      | 08-Técnico de apoyo | Personal técnico de gestión y servicios  | 4-Laboral   | Gestión y Servicios comunes                                 |
| Cebolla Ramírez    | Pilar        | 09-Administración   | Personal de gestión administrativa       | 4-Laboral   | Personal Contratado con cargo a Proyectos                   |
| Ruiz Blanco        | Isabel       | 09-Administración   | Personal de gestión administrativa       | 4-Laboral   | Personal Contratado con cargo a Proyectos                   |
| Díaz Paque         | Lucía        | 09-Administración   | Personal de gestión administrativa       | 4-Laboral   | 31-CONTRATO EN PRACTICAS PROGRAMA GARANTÍA JUVENIL (MINECO) |

## ANEXO II.A

### ESTRUCTURA DEL PRESUPUESTO DEL CABIMER

| PRESUPUESTO GASTOS INSTITUTO EJERCICIO XXX   |  |  |  |                               |                                   |                                     |   |  |  |                                     |   |
|--|--|--|--|-------------------------------|-----------------------------------|-------------------------------------|---|--|--|-------------------------------------|---|
|  |  |  |  | Total<br>previsto (A)         | Total<br>Aprobado en<br>ejercicio | diferencia<br>ejercicio<br>anterior | diferencia<br>ejercicio<br>anterior (%) |  |  |                                     |   |
| <b>A) GASTOS ESTRUCTURALES / DE FUNCIONAMIENTO</b>   |  |  |  |                               |                                   |                                     |   |  |  |                                     |   |
| a.1. Costes de Personal de gestión, servicios científico-técnicos y servicios comunes del centro     |  |  |  |                               |                                   |                                     |   |  |  |                                     |   |
| a.2. Gastos corrientes   |  |  |  |                               |                                   |                                     |   |  |  |                                     |   |
| a.3. Transferencias corrientes a otras entidades   |  |  |  |                               |                                   |                                     |   |  |  |                                     |   |
| a.4. Inversiones   |  |  |  |                               |                                   |                                     |   |  |  |                                     |   |
| a.5. Transferencias de capital a otras entidades   |  |  |  |                               |                                   |                                     |   |  |  |                                     |   |
| Total gastos estructurales   |  |  |  |                               |                                   |                                     |   |  |  |                                     |   |
|  |  |  |  | CSIC                          | Institución<br>cotitular 1        | Total<br>previsto                   | Datos presupuesto ejercicio anterior    |  |  | Diferencia<br>ejercicio<br>anterior | Diferencia<br>ejercicio<br>anterior (%) |
| <b>B) GASTOS VINCULADOS CON LA ACTIVIDAD CIENTÍFICA DEL INSTITUTO</b>                                |  |  |  |                               |                                   |                                     |   |  |  |                                     |   |
| b.1. Costes personal   |  |  |  |                               |                                   |                                     |   |  |  |                                     |   |
| b.2. Gastos corrientes   |  |  |  |                               |                                   |                                     |   |  |  |                                     |   |
| b.3. Gastos por actividades de divulgación, difusión.....  |  |  |  |                               |                                   |                                     |   |  |  |                                     |   |
| b.4. Gastos por reintegro y devoluciones   |  |  |  |                               |                                   |                                     |   |  |  |                                     |   |
| b.5. Transferencias corrientes a otras entidades   |  |  |  |                               |                                   |                                     |   |  |  |                                     |   |
| b.6. Inversiones   |  |  |  |                               |                                   |                                     |   |  |  |                                     |   |
| b.7. Transferencias de capital a otras entidades   |  |  |  |                               |                                   |                                     |   |  |  |                                     |   |
| Total gastos vinculados con la actividad del instituto   |  |  |  |                               |                                   |                                     |   |  |  |                                     |   |
|  |  |  |  | CSIC                          | Institución<br>cotitular 1        | Total<br>previsto                   | Datos presupuesto ejercicio anterior    |  |  | Diferencia<br>ejercicio<br>anterior | Diferencia<br>ejercicio<br>anterior (%) |
| <b>C) GASTOS VINCULADOS CON LA ACTIVIDAD CIENTÍFICA DE LOS GRUPOS DE INVESTIGACIÓN DEL INSTITUTO</b> |  |  |  |                               |                                   |                                     |   |  |  |                                     |   |
| c.1. Costes personal adscrito al instituto   |  |  |  |                               |                                   |                                     |   |  |  |                                     |   |
|  |  |  |  | CSIC                          | XXX                               |                                     |   |  |  |                                     |   |
| Investigador   |  |  |  | nº de personas por<br>entidad |                                   |                                     |   |  |  |                                     |   |
| Técnico  |  |  |  | nº de personas por<br>entidad |                                   |                                     |   |  |  |                                     |   |
| c.2. Costes personal temporal con cargo a proyecto   |  |  |  |                               |                                   |                                     |   |  |  |                                     |   |
| c.3. Gastos corrientes   |  |  |  |                               |                                   |                                     |   |  |  |                                     |   |
| c.4. Gastos por reintegro y devoluciones   |  |  |  |                               |                                   |                                     |   |  |  |                                     |   |
| c.5. Transferencias corrientes a otras entidades   |  |  |  |                               |                                   |                                     |   |  |  |                                     |   |
| c.6. Inversiones   |  |  |  |                               |                                   |                                     |   |  |  |                                     |   |
| c.7. Transferencias de capital a otras entidades   |  |  |  |                               |                                   |                                     |   |  |  |                                     |   |
| Total gastos vinculados con la actividad de los grupos de investigación del instituto                |  |  |  |                               |                                   |                                     |   |  |  |                                     |   |



## ANEXO II.B

### CUANTIFICACIÓN DE LAS APORTACIONES

#### DETERMINACIÓN DE LAS APORTACIONES DE LAS PARTES

|   |  | TOTAL<br>PREVISTO |
|---|--|-------------------|
| Total gastos de funcionamiento (A)                    |  |                   |
| Ingresos de funcionamiento (excepto aportaciones) (C) |  |                   |
| Total aportaciones (C-A)                              |  |                   |

|                           | CSIC | institución<br>colitular 1 | total<br>previsto | Total<br>Ejecutado |
|---------------------------|------|----------------------------|-------------------|--------------------|
| Proporción Aportación (%) |      |                            |                   |                    |
| Total aportaciones        |      |                            |                   |                    |
| Aportación inicial        |      |                            |                   |                    |

## ANEXO II.C

### LIQUIDACIÓN DEL PRESUPUESTO DEL CABIMER Y DETERMINACIÓN DE LAS CONTRIBUCIONES FINALES DE LAS PARTES

| LIQUIDACIÓN GASTOS INSTITUTO EJERCICIO XXX  |  |                   |  |     |  |  |  |  |  |  |  |
|---|--|-------------------|--|-----|--|--|--|--|--|--|--|
|   |  |                   |  |     |  |  |  |  |  |  |  |
|   |  |                   |  |     |  |  |  |  |  |  |  |
|   |  |                   |  |     |  |  |  |  |  |  |  |
|   |  |                   |  |     |  |  |  |  |  |  |  |
|   |  |                   |  |     |  |  |  |  |  |  |  |
| <b>A) GASTOS ESTRUCTURALES / DE FUNCIONAMIENTO</b>  |  |                   |  |     |  |  |  |  |  |  |  |
| a.1. Coste de Personal de gestión, servicios científico-técnicos y servicios comunes del centro |  |                   |  |     |  |  |  |  |  |  |  |
|   |  |                   |  |     |  |  |  |  |  |  |  |
|   |  |                   |  |     |  |  |  |  |  |  |  |
| a.2. Gastos corrientes  |  |                   |  |     |  |  |  |  |  |  |  |
|   |  |                   |  |     |  |  |  |  |  |  |  |
| a.3. Transferencias corrientes a otras entidades  |  |                   |  |     |  |  |  |  |  |  |  |
|   |  |                   |  |     |  |  |  |  |  |  |  |
| a.4. Inversiones  |  |                   |  |     |  |  |  |  |  |  |  |
|   |  |                   |  |     |  |  |  |  |  |  |  |
| a.5. Transferencias de capital a otras entidades  |  |                   |  |     |  |  |  |  |  |  |  |
|   |  |                   |  |     |  |  |  |  |  |  |  |
| <b>Total gastos estructurales</b>   |  |                   |  |     |  |  |  |  |  |  |  |
|   |  |                   |  |     |  |  |  |  |  |  |  |
|   |  |                   |  |     |  |  |  |  |  |  |  |
| <b>B) GASTOS VINCULADOS CON LA ACTIVIDAD CIENTÍFICA DEL INSTITUTO</b>                           |  |                   |  |     |  |  |  |  |  |  |  |
| b.1. Costes personal  |  |                   |  |     |  |  |  |  |  |  |  |
|   |  |                   |  |     |  |  |  |  |  |  |  |
| b.2. Gastos corrientes  |  |                   |  |     |  |  |  |  |  |  |  |
|   |  |                   |  |     |  |  |  |  |  |  |  |
| b.3. Gastos por actividades de divulgación, difusión, ...                                       |  |                   |  |     |  |  |  |  |  |  |  |
|   |  |                   |  |     |  |  |  |  |  |  |  |
| b.4. Gastos por reintegro y devoluciones  |  |                   |  |     |  |  |  |  |  |  |  |
|   |  |                   |  |     |  |  |  |  |  |  |  |
| b.5. Transferencias corrientes a otras entidades  |  |                   |  |     |  |  |  |  |  |  |  |
|   |  |                   |  |     |  |  |  |  |  |  |  |
| b.6. Inversiones  |  |                   |  |     |  |  |  |  |  |  |  |
|   |  |                   |  |     |  |  |  |  |  |  |  |
| b.7. Transferencias de capital a otras entidades  |  |                   |  |     |  |  |  |  |  |  |  |
|   |  |                   |  |     |  |  |  |  |  |  |  |
| <b>Total gastos vinculados con la actividad del instituto</b>                                   |  |                   |  |     |  |  |  |  |  |  |  |
|   |  |                   |  |     |  |  |  |  |  |  |  |
|   |  |                   |  |     |  |  |  |  |  |  |  |
| <b>C) GASTOS VINCULADOS CON LA ACTIVIDAD CIENTÍFICA DE LOS GRUPOS DE</b>                        |  |                   |  |     |  |  |  |  |  |  |  |
| c.1. Costes personal adscrito al instituto  |  |                   |  |     |  |  |  |  |  |  |  |
|   |  | CSIC              |  | XXX |  |  |  |  |  |  |  |
|   |  |                   |  |     |  |  |  |  |  |  |  |
| Investigador  |  | # de personas por |  |     |  |  |  |  |  |  |  |
| Técnico   |  | # de personas por |  |     |  |  |  |  |  |  |  |
|   |  |                   |  |     |  |  |  |  |  |  |  |
| c.2. Costes personal temporal con cargo a proyecto  |  |                   |  |     |  |  |  |  |  |  |  |
|   |  |                   |  |     |  |  |  |  |  |  |  |
| c.3. Gastos corrientes  |  |                   |  |     |  |  |  |  |  |  |  |
|   |  |                   |  |     |  |  |  |  |  |  |  |
| c.4. Gastos por reintegro y devoluciones  |  |                   |  |     |  |  |  |  |  |  |  |
|   |  |                   |  |     |  |  |  |  |  |  |  |
| c.5. Transferencias corrientes a otras entidades  |  |                   |  |     |  |  |  |  |  |  |  |
|   |  |                   |  |     |  |  |  |  |  |  |  |
| c.6. Inversiones  |  |                   |  |     |  |  |  |  |  |  |  |
|   |  |                   |  |     |  |  |  |  |  |  |  |
| c.7. Transferencias de capital a otras entidades  |  |                   |  |     |  |  |  |  |  |  |  |
|   |  |                   |  |     |  |  |  |  |  |  |  |
| <b>Total gastos vinculados con la actividad de los grupos de investigación del instituto</b>    |  |                   |  |     |  |  |  |  |  |  |  |



## LIQUIDACIÓN FINAL DE LAS APORTACIONES DE LAS PARTES

|   |  | <b>TOTAL<br/>EJECUTADO</b> |
|---|--|----------------------------|
| Total gastos de funcionamiento (A)                    |  |                            |
| Ingresos de funcionamiento (excepto aportaciones) (C) |  |                            |
| Total aportaciones según presupuesto ejecutado (C-A)  |  |                            |

|  | <b>CSIC</b> | <b>institución<br/>colaboradora 1</b> | <b>total</b> |
|--|-------------|---------------------------------------|--------------|
| Proporción Aportación (%)                      |             |                                       |              |
| Total aportaciones según presupuesto liquidado |             |                                       |              |
| Aportación final teórica                       |             |                                       |              |
| Diferencia de aportaciones                     |             |                                       |              |

## ANEXO III

### CONCRECIÓN DE ESPACIOS EN LA SEDE E INSTALACIONES APORTADOS AL CABIMER

#### III A. Espacios en las instalaciones que aporta el Consejo Superior de Investigaciones Científicas

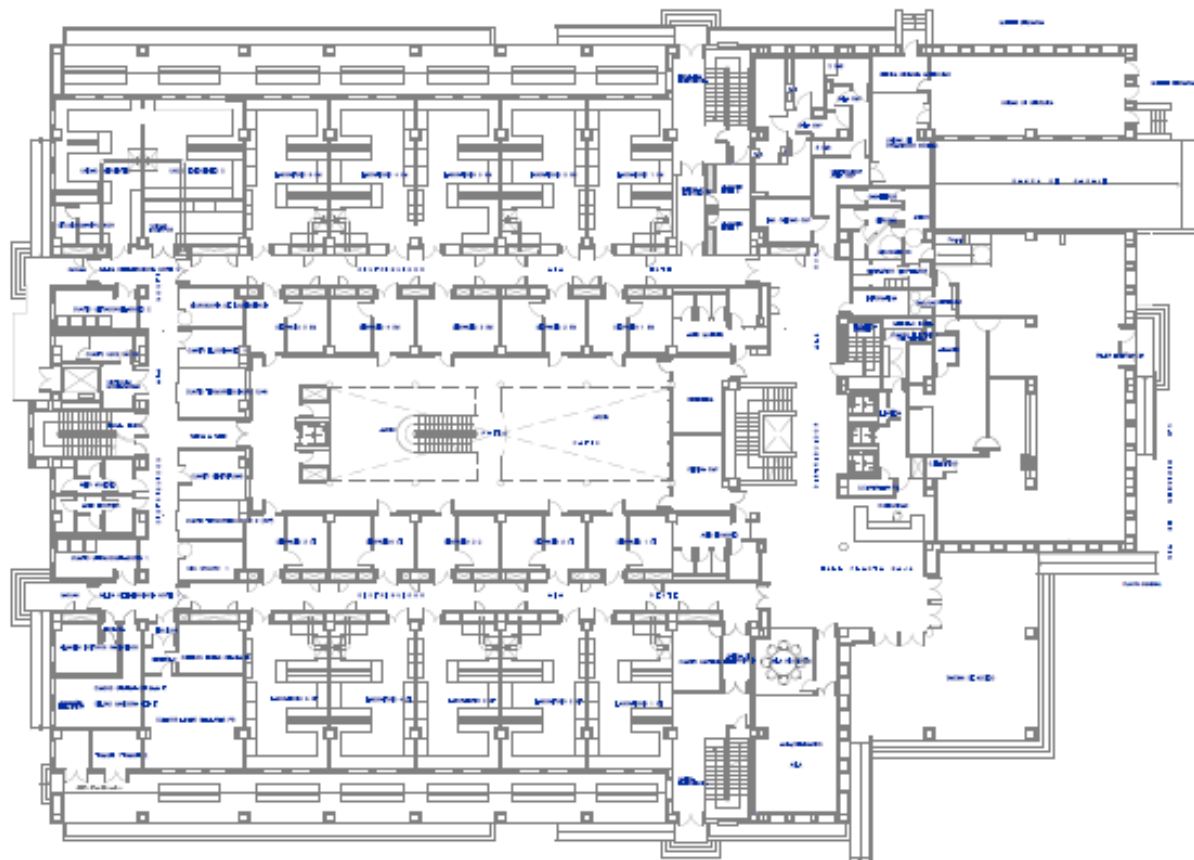

| PLANTA BAJA                                       |           |
|---|-----------|
| PLANO DE DIRECTORES GENERALES                     |           |
| INSTITUTO DE INVESTIGACIONES CIENTÍFICAS DEL CSIC |           |
| CALLE DE SERRA, 139 - 28002 MADRID                |           |
| PROYECTO  | PLANTA 01 |
| FECHA   | 2010      |
| ESCALA  | 1:50      |



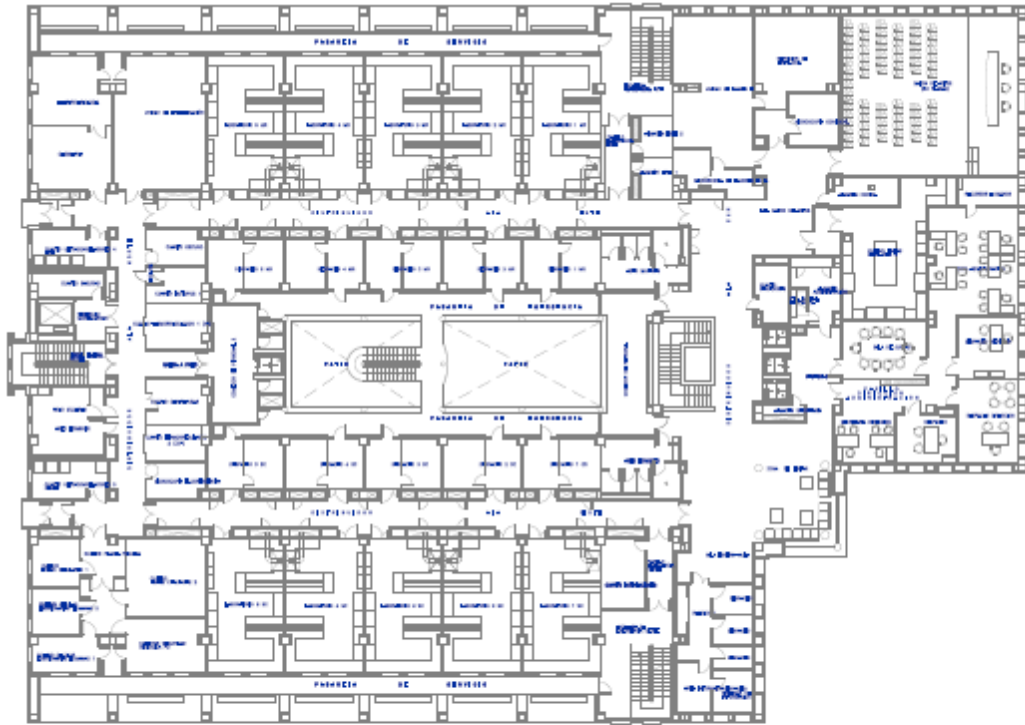

|  |  |
|--|--|
| PLANTA PRIMERA   |  |
| <p>PROYECTO: PLANO DE DIRECTORIOS GENERALES</p> <p>FECHA: 15/05/2014</p> <p>ESCALA: 1:50</p> |  |
| <p>PROYECTISTA: [Nombre]</p> <p>CLIENTE: [Nombre]</p>  | <p>PROYECTO: PLANO DE DIRECTORIOS GENERALES</p> <p>FECHA: 15/05/2014</p> <p>ESCALA: 1:50</p> |
| <p>PROYECTISTA: [Nombre]</p> <p>CLIENTE: [Nombre]</p>  | <p>PROYECTO: PLANO DE DIRECTORIOS GENERALES</p> <p>FECHA: 15/05/2014</p> <p>ESCALA: 1:50</p> |

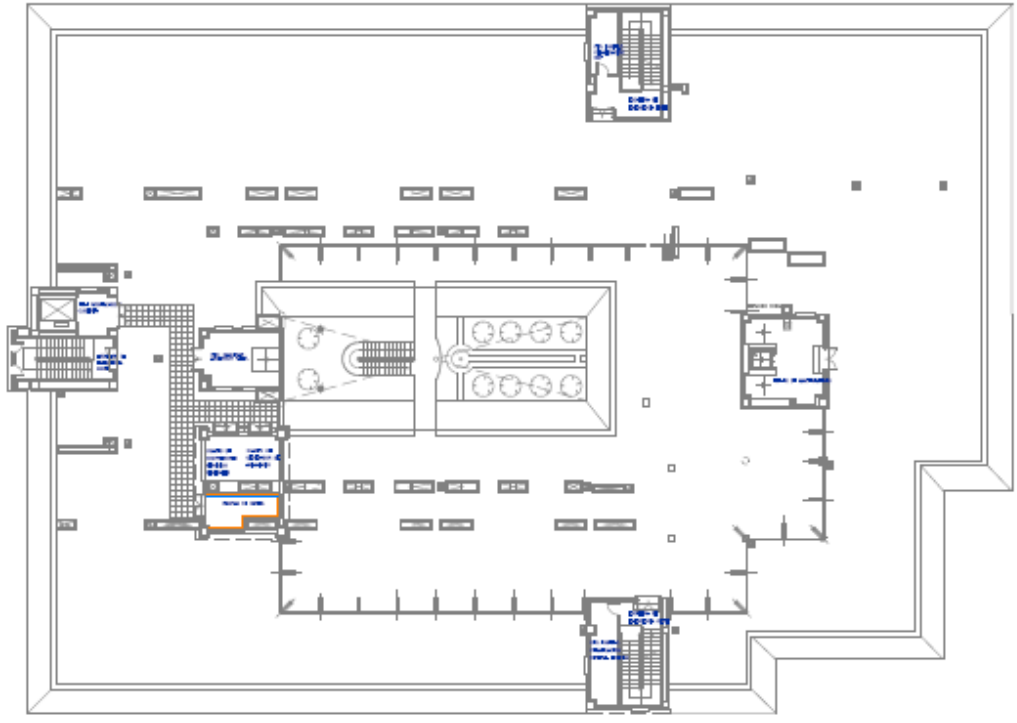

| PLANTA CUBIERTA                            |  |     |  |
|--|--|-----|--|
| <b>PLANO DE DIRECTORIOS GENERALES</b>      |  |     |  |
| DESCRIPCION: PLAN DE DIRECTORIOS GENERALES |  |     |  |
| AUTOR: [ ]                                 |  |     |  |
| FECHA: [ ]                                 |  |     |  |
| Escala: 1:100                              |  |     |  |
| [ ]  |  | [ ] |  |
| [ ]  |  | [ ] |  |
| PLANTA 02                                  |  |     |  |

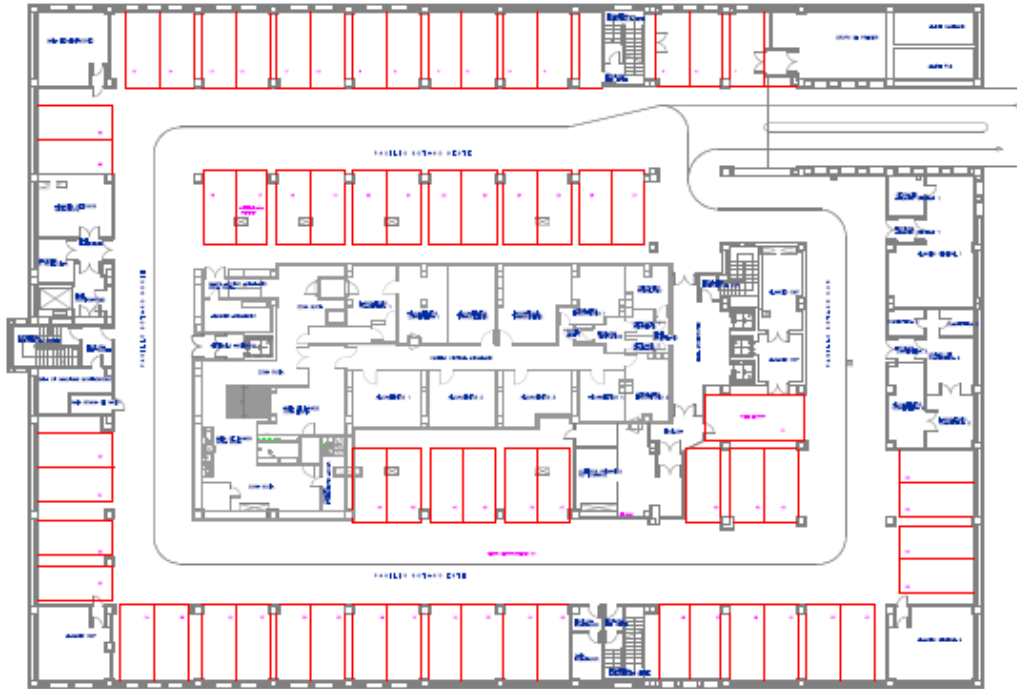

|  |  |
|--|--|
| <p><b>PLANTA SOTANO</b></p> <p>PROYECTO: PLANO DE DIRECTORIOS GENERALES</p> <p>UBICACION: AV. BOLIVAR Y AV. LAS AMERICAS</p> |  |
| <p>FECHA: 2014-08-15</p> <p>ELABORADO: J. J. GARCIA</p>  | <p>PROYECTO: PLANO DE DIRECTORIOS GENERALES</p> <p>UBICACION: AV. BOLIVAR Y AV. LAS AMERICAS</p> <p>FECHA: 2014-08-15</p> <p>ELABORADO: J. J. GARCIA</p> |

## ANEXO IV

### BIENES MUEBLES DE USO ORDINARIO ADSCRITOS AL CABIMER

#### III A. Bienes muebles que aporta el Consejo Superior de Investigaciones Científicas

| Inventario    | Equipo                               | Marca              | Modelo                         | Nº Serie         | Valor     | Año      |
|---------------|--------------------------------------|--------------------|--------------------------------|------------------|-----------|----------|
| 0505640802045 | FRIGORIFICO                          | LIEBHERR           | KGT3931                        | WZO-7422224      | 71,53     | 25/4/01  |
| 0505640701420 | CAMARA FOTOGRAFICA                   | PHOTOMETRICS       | COOLSNAP                       | 34               | 4.808,10  | 30/5/01  |
| 0505640802048 | MICROCENTRIFUGA                      | HERAEUS            | BIOFUGE PICO                   | 285879           | 1.712,88  | 28/11/01 |
| 0505640802047 | FUENTE ALIMENTACION ELECTROFORESIS   | AMERSHAM PHARMACIA | EPS 601                        | 56307481MN002895 | 877,93    | 15/3/02  |
| 0505640900437 | AGITADOR TUBOS                       | IKA                | MS2 MINISHAKER                 | 03.150070        | 198,60    | 2/4/04   |
| 0505640900438 | TERMOSTATO                           | EPPENDORF          | THERMOSTAT PLUS                | 5352 01549       | 1.198,74  | 2/4/04   |
| 0505640900439 | TERMOBLOQUE                          | EPPENDORF          | THERMOSTAT PLUS                | 5360000011       | 323,87    | 2/4/04   |
| 0505640900440 | TERMOBLOQUE                          | EPPENDORF          | THERMOSTAT PLUS                | 5362000019       | 323,87    | 2/4/04   |
| 0505640900441 | AGITADOR                             | SELECTA            | AGIMATIC-E                     | 0434608          | 304,15    | 2/4/04   |
| 0505640900442 | TERMOSTATO                           | SELECTA            | TEMBLOC                        | 0425520          | 653,32    | 2/4/04   |
| 0505640800134 | ORDENADOR CON IMPRESORA              | SV MEMORY          | PENTIUM 4 / 3,2                |                  | 1.996,36  | 16/9/04  |
| 0505640802040 | CAMARA FOTOGRAFICA DIGITAL           | ZEISS              | AXIOCAM HRM REV.2              | 1775             | 11.200,00 | 31/1/05  |
| 0505641600073 | BASE TERMOCICLADOR                   | C. VIRAL           | N/C                            | PTC0200          | 6.998,61  | 11/2/05  |
| 0505641600074 | TERMOCICLADOR                        | C. VIRAL           | N/C                            | ALS1296          | 2.548,87  | 11/2/05  |
| 0505641600075 | AGITADOR ORBITAL                     | SBS                | AOS-0                          | SBAOS0           | 700,00    | 18/5/05  |
| 0505641600078 | AGITADOR                             | AFORA              | VXR BASIC VIBRAX               | IK819000         | 694,84    | 13/9/05  |
| 0505641600076 | ELECTROFORESIS (EQUIPO DE)           | C. VIRAL           | MINIPROTEAN 3 + POWERPAC BASIC | 1653319          | 1.070,00  | 22/9/05  |
| 0505641600077 | ELECTROFORESIS (EQUIPO DE)           | C. VIRAL           | MINIPROTEAN 3                  | 1653317          | 1.070,00  | 22/9/05  |
| 0505640800188 | MESA ANTIVIBRATORIA                  | NEWPORT            | LW-3036B-OPT                   |                  | 3.846,57  | 18/10/05 |
| 0505640800183 | ENFOQUE AUTOMATICO MOTORIZADO        | TILL PHOTONICS     | Z-DRIVE PFC                    |                  | 12.012,96 | 20/10/05 |
| 0505640800161 | MICROSCOPIO ESTATIVO                 | ZEISS              | AXIOSKOP 2 FS PLUS             |                  | 7.200,00  | 25/10/05 |
| 0505640800181 | EPI-FLUORESCENCIA (MODULO DE)        | ZEISS              | FL P&C                         |                  | 6.331,00  | 25/10/05 |
| 0505640800209 | EPI-FLUORESCENCIA EN 2D (SISTEMA DE) | TILL PHOTONICS     | LP-440                         |                  | 11.803,00 | 31/10/05 |
| 0505640802041 | CAMARA VIDEO                         | IMAGO              | CCD-QE                         |                  | 11.484,00 | 7/11/05  |
| 0505640802044 | FLUORESCENCIA (SISTEMA DE)           | TILL PHOTONICS     | 2D                             |                  | 11.600,00 | 20/11/05 |
| 0505640800180 | BOMBA PERISTALTICA                   | NO CONSTA          | MS 4/12-100                    |                  | 2.113,52  | 21/11/05 |
| 0505640800184 | MONOCROMADOR                         | TILL PHOTONICS     | POLYCHROME V                   |                  | 11.484,00 | 2/12/05  |
| 0505640802042 | CONTROLADOR TEMPERATURA              | LIFE               | CUBE-BOX 13120A                | 10383            | 8.815,00  | 15/12/05 |
| 0505641600079 | TRANSFERIDOR PROTEINAS (EQUIPO)      | BIO-RAD            | TRANS-BLOT SD                  | 1703848          | 2.311,20  | 10/1/06  |

|               |   |                   |                              |                |           |          |
|---------------|---|-------------------|------------------------------|----------------|-----------|----------|
| 0505641600080 | ELECTROFORESIS BIDIMENSIONAL (SISTEMA DE) | BIO-RAD           | PROTEAN IEF                  | 16540000       | 8.300,00  | 26/1/06  |
| 0505641600081 | BAÑO DIGITAL                              | GRANT             | N/C                          |                | 969,99    | 10/4/06  |
| 0505640802043 | FUENTE ALIMENTACION                       | BIO-RAD           | POWER PAC BASIC              | 041BR-29414    | 835,20    | 17/9/06  |
| 0505641600082 | FRIGORIFICO                               | LG                | N/C                          |                | 275,00    | 25/9/06  |
| 0505641600083 | FRIGORIFICO                               | LG                | N/C                          |                | 275,00    | 25/9/06  |
| 0505641600084 | FRIGORIFICO                               | LG                | N/C                          |                | 275,00    | 25/9/06  |
| 0505641600085 | FRIGORIFICO                               | LG                | N/C                          |                | 275,00    | 25/9/06  |
| 0505641600086 | FRIGORIFICO                               | LIEBHERR          | N/C                          |                | 749,00    | 25/9/06  |
| 0505641600087 | FRIGORIFICO                               | BOCHS             | N/C                          |                | 319,00    | 25/9/06  |
| 0505640600009 | CENTRIFUGA                                | SIN MARCA         | 5424 (B)                     | 05112035       | 1.682,00  | 30/11/06 |
| 0505640600012 | AGITADOR                                  | SIN MARCA         | INTELLI-MIXER RM-2           | 6SP066         | 612,37    | 1/12/06  |
| 0505640800456 | ORDENADOR SOBREMESA                       | HEWLETT PACKARD   | DC 7000                      |                | 834,60    | 28/12/06 |
| 0505640800457 | ORDENADOR SOBREMESA                       | HEWLETT PACKARD   | DC 7000                      |                | 838,60    | 28/12/06 |
| 0505640800458 | ORDENADOR SOBREMESA                       | HEWLETT PACKARD   | DC 7000                      |                | 838,60    | 28/12/06 |
| 0505640800459 | ORDENADOR SOBREMESA                       | HEWLETT PACKARD   | DC 7000                      |                | 838,60    | 28/12/06 |
| 0505640800460 | ORDENADOR SOBREMESA                       | HEWLETT PACKARD   | DC 7000                      |                | 838,60    | 28/12/06 |
| 0505640800461 | ORDENADOR SOBREMESA                       | HEWLETT PACKARD   | DC 7000                      |                | 838,60    | 28/12/06 |
| 0505640800462 | ORDENADOR SOBREMESA                       | HEWLETT PACKARD   | DC 7000                      |                | 838,60    | 28/12/06 |
| 0505640800463 | ORDENADOR SOBREMESA                       | HEWLETT PACKARD   | DC 7000                      |                | 838,60    | 28/12/06 |
| 0505640800464 | ORDENADOR SOBREMESA                       | HEWLETT PACKARD   | DC 7000                      |                | 838,60    | 28/12/06 |
| 0505640800465 | ORDENADOR SOBREMESA                       | HEWLETT PACKARD   | DC 7000                      |                | 838,60    | 28/12/06 |
| 0505640700004 | FUENTE ALIMENTACION                       | GE HEALTHCARE     | EPS 301                      | UD012483       | 603,20    | 17/1/07  |
| 0505640700001 | AGITADOR                                  | VWR INTERNATIONAL | 444-1372                     |                | 204,39    | 24/1/07  |
| 0505640700002 | AGITADOR                                  | VWR INTERNATIONAL | 444-1372                     | 120627391      | 204,39    | 24/1/07  |
| 0505640700005 | FUENTE ALIMENTACION                       | BIO-RAD           | M-P3/POWER PAC BASIC         | 525BR 081244   | 1.218,00  | 7/2/07   |
| 0505640700020 | ALCANTARILLADO DE LA CAFETERIA            | SIN MARCA         |                              | 16/07          | 16.017,88 | 9/3/07   |
| 0505640700007 | CENTRIFUGA                                | VWR INTERNATIONAL | GALAXY 7D                    | V609287        | 535,00    | 15/3/07  |
| 0505641600088 | PIPETA (KIT)                              | GILSON            | STARTER KIT (P20-P200-P1000) |                | 689,23    | 5/7/07   |
| 0505640700008 | CUBETA                                    | ECOGEN            | MIDI                         | 347,2007/039E3 | 304,95    | 6/7/07   |
| 0505640700013 | ELECTROPORADOR                            | BTX               | ECM830                       | 45-0052        | 8.844,58  | 8/11/07  |
| 0505640700012 | CUBETA ELECTROFORESIS                     | APELEX            | MAXIGEL ECO2                 | S-N2290907     | 353,69    | 8/11/07  |
| 0505641600089 | ELECTROFORESIS (EQUIPO DE)                | C. VIRAL          | MINI PROTEAN                 |                | 1.278,65  | 19/11/07 |
| 0505641600090 | MINIAGITADOR ORBITAL                      | C. VIRAL          | DOS-20 S                     |                | 433,35    | 19/11/07 |
| 0505640700019 | ESTEREOMICROSCOPIO                        | LEICA             | MZ6                          | 5584996        | 4.309,18  | 23/11/07 |
| 0505640800002 | AGITADOR TUBOS                            | LABNET            | EL-RM-2L                     | 7SP119         | 448,92    | 4/12/07  |
| 0505640700021 | LOCAL DE LA CAFETERIA                     | SIN MARCA         |                              | 1/0407         | 871,74    | 31/12/07 |
| 0505640700022 | OBRAS CAFETERIA                           | SIN MARCA         |                              | 2/0407-1       | 17.220,49 | 31/12/07 |
| 0505640700023 | OBRAS CAFETERIA                           | SIN MARCA         |                              | 2/0407         | 478,71    | 31/12/07 |
| 0505640700024 | INSTALACION DE GAS                        | SIN MARCA         |                              | 0503072        | 17.286,75 | 31/12/07 |

|                  |                                   |                   |                |             |          |          |
|------------------|-----------------------------------|-------------------|----------------|-------------|----------|----------|
| 0505640700025    | LICENCIA DE APERTURA DE CAFETERIA | SIN MARCA         |                | 10907       | 7.250,00 | 31/12/07 |
| 0505640700026    | OBRAS DE LA CAFETERIA             | SIN MARCA         |                | 13/2007     | 318,13   | 31/12/07 |
| 0505640700027    | CAFETERIA                         | SIN MARCA         |                | 0204075     | 320,24   | 31/12/07 |
| 0505640700028    | OBRAS DE LA CAFETERIA             | SIN MARCA         |                | 02/2007     | 1.000,00 | 31/12/07 |
| 0505640800007    | TRABAJOS DE ALBAÑILERIA           | SIN MARCA         |                | 03-2008     | 6.941,44 | 24/1/08  |
| 0505640800001    | ORDENADOR                         | MAC               | 20" CORE 2 DUO | W8803977X86 | 1.398,99 | 8/2/08   |
| 0505640800008    | TERMOMEZCLADOR                    | VWR INTERNATIONAL | 5355           | 5355 35525  | 1.899,25 | 14/3/08  |
| 0505640800009    | AGITADOR MUESTRAS                 | VWR INTERNATIONAL | BVM300         | 945304      | 326,35   | 14/3/08  |
| 0505640800021    | BANCO                             | NO CONSTA         | N/C            | 8828        | 787,34   | 30/3/08  |
| 0505640800021-1  | BANCO                             | NO CONSTA         | N/C            | 8828        | 756,44   | 30/3/08  |
| 0505640800021-2  | PERCHERO                          | NO CONSTA         | N/C            | 8828        | 359,00   | 30/3/08  |
| 0505640800021-3  | ESTANTERIA                        | NO CONSTA         | N/C            | 8828        | 922,13   | 30/3/08  |
| 0505640800021-4  | ESTANTERIA                        | NO CONSTA         | N/C            | 8828        | 663,92   | 30/3/08  |
| 0505640800021-5  | MESA                              | NO CONSTA         | N/C            | 8828        | 592,69   | 30/3/08  |
| 0505640800021-6  | PAPELERA                          | NO CONSTA         | N/C            | 8828        | 278,44   | 30/3/08  |
| 0505640800021-7  | MESA                              | NO CONSTA         | N/C            | 8828        | 1.615,99 | 30/3/08  |
| 0505640800021-8  | MESA                              | NO CONSTA         | N/C            | 8828        | 1.615,99 | 30/3/08  |
| 0505640800021-9  | MESA                              | NO CONSTA         | N/C            | 8828        | 1.616,01 | 30/3/08  |
| 0505640800021-10 | CARRO SERVICIO                    | NO CONSTA         | N/C            | 8828        | 1.026,35 | 30/3/08  |
| 0505640800021-11 | CARRO SERVICIO                    | NO CONSTA         | N/C            | 8828        | 1.026,35 | 30/3/08  |
| 0505640800021-12 | CARRO SERVICIO                    | NO CONSTA         | N/C            | 8828        | 1.026,37 | 30/3/08  |
| 0505640800021-13 | CARRO PORTA SACOS                 | NO CONSTA         | N/C            | 8828        | 401,48   | 30/3/08  |
| 0505640800021-14 | CARRO PORTA SACOS                 | NO CONSTA         | N/C            | 8828        | 401,48   | 30/3/08  |
| 0505640800021-15 | CARRO PORTA SACOS                 | NO CONSTA         | N/C            | 8828        | 401,48   | 30/3/08  |
| 0505640800022    | PORTACALZADOS                     | NO CONSTA         | N/C            |             | 219,90   | 31/3/08  |
| 0505640800022-1  | CESTA UTS                         | CADDIE            | N/C            |             | 246,44   | 31/3/08  |
| 0505640800022-2  | CESTA UTS                         | CADDIE            | N/C            |             | 246,44   | 31/3/08  |
| 0505640800022-3  | CESTA UTS                         | CADDIE            | N/C            |             | 246,44   | 31/3/08  |
| 0505640800022-4  | CESTA UTS                         | CADDIE            | N/C            |             | 246,44   | 31/3/08  |
| 0505640800022-5  | CESTA UTS                         | CADDIE            | N/C            |             | 246,44   | 31/3/08  |
| 0505640800022-6  | CESTA UTS                         | CADDIE            | N/C            |             | 246,44   | 31/3/08  |
| 0505640800022-7  | CESTA UTS                         | CADDIE            | N/C            |             | 246,44   | 31/3/08  |
| 0505640800022-8  | CESTA UTS                         | CADDIE            | N/C            |             | 246,44   | 31/3/08  |
| 0505640800022-9  | CESTA UTS                         | CADDIE            | N/C            |             | 246,44   | 31/3/08  |
| 0505640800022-10 | CESTA UTS                         | CADDIE            | N/C            |             | 246,44   | 31/3/08  |
| 0505640800022-11 | CESTA UTS                         | CADDIE            | N/C            |             | 246,44   | 31/3/08  |

|                  |                                     |                          |                                |             |           |         |
|------------------|-------------------------------------|--------------------------|--------------------------------|-------------|-----------|---------|
| 0505640800022-12 | PERCHA SOPORTE MURAL                | NO CONSTA                | H1600                          |             | 142,61    | 31/3/08 |
| 0505640800022-13 | PERCHA SOPORTE MURAL                | NO CONSTA                | H1600                          |             | 142,61    | 31/3/08 |
| 0505640800022-14 | PERCHA SOPORTE MURAL                | NO CONSTA                | H1600                          |             | 142,61    | 31/3/08 |
| 0505640800022-15 | PERCHA SOPORTE MURAL                | NO CONSTA                | H1600                          |             | 142,61    | 31/3/08 |
| 0505640800022-16 | PERCHA SOPORTE MURAL                | NO CONSTA                | H1600                          |             | 142,61    | 31/3/08 |
| 0505640800022-17 | PERCHA SOPORTE MURAL                | NO CONSTA                | H1600                          |             | 142,61    | 31/3/08 |
| 0505640800014    | SILLA                               | BIMOS                    | 9146-2571                      |             | 760,14    | 14/4/08 |
| 0505640800014-1  | SILLA                               | BIMOS                    | 9146-2571                      |             | 760,14    | 14/4/08 |
| 0505640800014-2  | SILLA                               | BIMOS                    | 9146-2571                      |             | 760,14    | 14/4/08 |
| 0505640800014-3  | SILLA                               | BIMOS                    | 9146-2571                      |             | 760,13    | 14/4/08 |
| 0505640800024    | VESTUARIO ESTERIL                   | NO CONSTA                | N/C                            | N/C         | 7.414,58  | 14/4/08 |
| 0505640800024-1  | ALFOMBRA                            | NO CONSTA                | VESTIMAT                       | N/C         | 390,22    | 14/4/08 |
| 0505640800025    | VESTUARIO ESTERIL                   | NO CONSTA                | N/C                            | N/C         | 443,99    | 14/4/08 |
| 0505640800023    | VESTUARIO ESTERIL                   | NO CONSTA                | N/C                            | 8853        | 470,96    | 14/4/08 |
| 0505640800011    | PLATAFORMA                          | THERMO FISHER SCIENTIFIC | 131-1900162                    | 03346       | 676,84    | 25/4/08 |
| 0505640800011-1  | PLATAFORMA                          | THERMO FISHER SCIENTIFIC | 131-1900162                    | 03346       | 676,84    | 25/4/08 |
| 0505640800011-2  | PLATAFORMA                          | THERMO FISHER SCIENTIFIC | 131-1900162                    | 03346       | 676,83    | 25/4/08 |
| 0505640800027    | ESCALERA                            | VESTILAB                 | W74303320607                   |             | 997,83    | 30/4/08 |
| 0505640800033    | ACONDICIONADO AIRE                  | NO CONSTA                | N/C                            | 080040      | 9.653,01  | 30/4/08 |
| 0505640800026    | VESTUARIO ESTERIL                   | NO CONSTA                | N/C                            | N/C         | 692,23    | 30/4/08 |
| 0505640800043    | INSTALACION DE CLIMATIZACION        | SIN MARCA                |                                | 080042      | 2.193,46  | 30/4/08 |
| 0505640800044    | INSTALACION DE CLIMATIZACION        | SIN MARCA                |                                | 080035      | 2.520,91  | 30/4/08 |
| 0505640800045    | INSTALACION DE CLIMATIZACION        | SIN MARCA                |                                | 080036      | 2.193,46  | 30/4/08 |
| 0505640800047    | INSTALACION DE CLIMATIZACION        | SIN MARCA                |                                | 080038      | 13.677,56 | 30/4/08 |
| 0505640800030    | MESA                                | VESTILAB                 | BTP10107                       |             | 1.616,00  | 20/5/08 |
| 0505640800030-1  | MESA                                | VESTILAB                 | BTP10107                       |             | 1.616,00  | 20/5/08 |
| 0505640800030-2  | CARRO                               | VESTILAB                 | 5052308                        |             | 1.026,35  | 20/5/08 |
| 0505640800030-3  | CARRO                               | VESTILAB                 | 67521058                       |             | 401,47    | 20/5/08 |
| 0505640800032    | ESTERILIZADOR                       | NO CONSTA                | 100 PCS/PAC                    | 9180        | 1.128,91  | 20/5/08 |
| 0505640800031    | MESA                                | NO CONSTA                | N/C                            | N/C         | 870,01    | 20/5/08 |
| 0505640800042    | OXIMETRO                            | SIN MARCA                |                                | 5400286     | 7.728,56  | 27/5/08 |
| 0505640800028    | SILLA                               | VESTILAB                 | 9146-2571                      |             | 760,14    | 28/5/08 |
| 0505640800029    | SILLA (RECAMBIO PARA)               | NO CONSTA                | N/C                            | 9283        | 505,06    | 28/5/08 |
| 0505640800046    | INSTALACION DE CLIMATIZACION        | SIN MARCA                |                                | 080051      | 2.210,50  | 31/5/08 |
| 0505640800017    | ORDENADOR                           | MAC                      | INTEL CORE 2 DUO/2GB/200GB/SD/ | W88206QSYJX | 1.749,00  | 18/6/08 |
| 0505640800018    | MONITOR                             | APPLE                    | CINEMA DISPLAY                 | 2A8081U1XMN | 899,00    | 18/6/08 |
| 0505640800038    | ARMARIO TRANSPORTE MATERIAL QUIMICO | NO CONSTA                | N/C                            | 7059007223  | 17.291,79 | 27/6/08 |
| 0505640800037    | ARMARIO TRANSPORTE MATERIAL QUIMICO | NO CONSTA                | N/C                            | 7059007222  | 15.499,61 | 27/6/08 |

|               |   |                 |                                |              |            |          |
|---------------|---|-----------------|--------------------------------|--------------|------------|----------|
| 0505640800039 | ARMARIO TRANSPORTE MATERIAL QUIMICO               | NO CONSTA       | N/C                            | 7059007224   | 15.207,59  | 27/6/08  |
| 0505640800016 | ALBAÑILERIA                                       | SIN MARCA       |                                | 18-2008      | 14.682,12  | 7/7/08   |
| 0505640800015 | ELECTROFORESIS (APARATO DE)                       | BIO-RAD         | MINI PROTEAN TETRA CELL        | 552BR 019707 | 1.086,05   | 8/7/08   |
| 0505640800034 | SET JAULAS ANIMALARIO                             | NO CONSTA       | 750                            |              | 9.001,60   | 29/8/08  |
| 0505640800036 | ARMARIO   | NO CONSTA       | N/C                            | 080103       | 2.895,36   | 30/9/08  |
| 0505640800020 | ROBOT MANIPULACION MUESTRAS                       | IZASA           | STAR MANUALLOAD W              | 2241/07      | 134.898,00 | 10/11/08 |
| 0505640900001 | OSMOMETRO   | GONETEC         | OSMOMAT 030                    | 071212       | 5.561,60   | 19/11/08 |
| 0505640800041 | MONITOR 20"                                       | APPLE           | CINEMA DISPLAY                 | S2A8050H4XMM | 599,00     | 27/11/08 |
| 0505640900003 | ELECTROFORESIS (SISTEMA)                          | BIO-RAD         | MINIPROTEAN+MINITRANS+POWERPAC | 041BR64104   | 1.596,58   | 7/1/09   |
| 0505640900002 | CENTRIFUGA  | EPPENDORF       | 5415R + F45-24-11              | 5426XN226524 | 4.044,80   | 23/2/09  |
| 0505640900056 | REVISION DEL SISTEMA DE CLIMATIZACION             | SIN MARCA       |                                | 72211        | 4.637,55   | 23/2/09  |
| 0505640900060 | CENTRIFUGA  | BECKMAN         | MICROFUGE 16                   | MBB09B004    | 1.102,21   | 24/3/09  |
| 0505640900064 | TRANSFERENCIA GELES PROTEINA (APARATO)            | NO CONSTA       | FASTBLOT B34                   | 3312389      | 892,51     | 14/4/09  |
| 0505640900061 | ALIMENTADOR ELECTRICIDAD ININTERRUMPIDA (SAI)     | MGE UPS SYSTEMS | N/C                            | 1V1G44105    | 2.597,73   | 16/4/09  |
| 0505640900062 | ALIMENTADOR ELECTRICIDAD ININTERRUMPIDA (SAI)     | MGE UPS SYSTEMS | N/C                            | 1V1H38269    | 2.597,73   | 16/4/09  |
| 0505640900063 | ALIMENTADOR ELECTRICIDAD ININTERRUMPIDA (SISTEMA) | UPS             | UPS SYSTEMS                    | 1V1H38288    | 2.548,85   | 16/4/09  |
| 0505640900066 | MOBILIARIO ANIMALARIO                             | NO CONSTA       | N/C                            | 69163-24-03  | 1.674,55   | 30/4/09  |
| 0505640900065 | AGITADOR  | HEIDOLPH        | DUOMAX 1030                    | 54332205003  | 1.059,16   | 12/5/09  |
| 0505640900128 | ARMARIO VITRINA                                   | SIN MARCA       | 900X450X2000                   | MV-9-F       | 1.183,80   | 14/5/09  |
| 0505640900129 | ARMARIO VITRINA                                   | SIN MARCA       | 900X450X2000                   | 119          | 1.183,80   | 14/5/09  |
| 0505640900130 | MESA MOVIL  | SIN MARCA       | 90                             | 120          | 1.407,83   | 14/5/09  |
| 0505640900131 | MODULO COLGADO                                    | SIN MARCA       | MD6-104                        | 121          | 617,60     | 14/5/09  |
| 0505640900238 | CUBETA  | BIO-RAD         | MINI PROTEAN TETRA SYSTEM      |              | 291,42     | 4/6/09   |
| 0505640900134 | PIPETEADOR (AUXILIAR)                             | BRAND           | ACCU-JET                       | 04G66725     | 408,52     | 16/6/09  |
| 0505640900121 | DOMO EXTERIOR                                     | SIN MARCA       |                                | SE8509       | 784,40     | 30/6/09  |
| 0505640900122 | CAMARA  | SIN MARCA       |                                | SE243-09     | 416,61     | 30/6/09  |
| 0505640900123 | VIDEOGRABADOR                                     | SIN MARCA       |                                | SE244-09     | 2.897,51   | 30/6/09  |
| 0505640900132 | CENTRIFUGA  | EPPENDORF       | 5424 FOIL INCL. ROTOR 230V EU  | 5424YH623546 | 1.763,60   | 13/7/09  |
| 0505640900235 | MICROPIPETA                                       | GILSON          | PIPETMAN P-5000                | DC54101      | 261,27     | 14/7/09  |
| 0505640900236 | TERMOBLOQUE                                       | EPPENDORF       | EU-PLUG                        | 5352YM904647 | 1.477,20   | 29/7/09  |
| 0505640900232 | ROTOR   | SIN MARCA       | FX301.5                        | N/SALD06D033 | 999,27     | 2/9/09   |
| 0505640900234 | FRIGORIFICO COMBI                                 | LIEBHERR        | CN4013                         | 7436428      | 854,16     | 14/9/09  |
| 0505640900239 | MAGNETOTERMICO                                    | SIN MARCA       | LE-01-1MB16                    | 501          | 33,13      | 29/9/09  |
| 0505640900240 | MAGNETOTERMICO                                    | SIN MARCA       | LE-01-1MB16                    | 502          | 33,13      | 29/9/09  |
| 0505640900241 | MAGNETOTERMICO                                    | SIN MARCA       | LE-01-1MB16                    | 503          | 33,13      | 29/9/09  |
| 0505640900242 | MAGNETOTERMICO                                    | SIN MARCA       | LE-01-1MB16                    | 504          | 33,13      | 29/9/09  |
| 0505640900243 | MAGNETOTERMICO                                    | SIN MARCA       | LE-01-1MB16                    | 505          | 33,13      | 29/9/09  |
| 0505640900244 | MAGNETOTERMICO                                    | SIN MARCA       | LE-01-1MB16                    | 505          | 33,13      | 29/9/09  |
| 0505640900245 | MAGNETOTERMICO                                    | SIN MARCA       | LE-01-1MB16                    | 506          | 33,13      | 29/9/09  |
| 0505640900246 | MAGNETOTERMICO                                    | SIN MARCA       | LE-01-1MB16                    | 507          | 33,13      | 29/9/09  |





|               |                            |           |            |     |        |         |
|---------------|----------------------------|-----------|------------|-----|--------|---------|
| 0505640900292 | CANALETA ELECTRICA         | SIN MARCA | LP-1000-PC | 556 | 81,07  | 29/9/09 |
| 0505640900293 | REPISA MURAL               | SIN MARCA | GAPM-15-14 | 557 | 437,61 | 29/9/09 |
| 0505640900294 | REPISA MURAL               | SIN MARCA | GAPM-15-14 | 558 | 437,61 | 29/9/09 |
| 0505640900295 | REPISA MURAL               | SIN MARCA | GAPM-15-14 | 559 | 437,61 | 29/9/09 |
| 0505640900296 | FORMICA<br>POSTFORMADA     | SIN MARCA | FP-75      | 560 | 151,68 | 29/9/09 |
| 0505640900297 | FORMICA<br>POSTFORMADA     | SIN MARCA | FP-75      | 561 | 151,68 | 29/9/09 |
| 0505640900298 | FORMICA<br>POSTFORMADA     | SIN MARCA | FP-75      | 562 | 151,68 | 29/9/09 |
| 0505640900299 | FORMICA<br>POSTFORMADA     | SIN MARCA | FP-75      | 563 | 151,68 | 29/9/09 |
| 0505640900300 | FORMICA<br>POSTFORMADA     | SIN MARCA | FP-75      | 564 | 151,68 | 29/9/09 |
| 0505640900301 | FORMICA<br>POSTFORMADA     | SIN MARCA | FP-75      | 565 | 151,68 | 29/9/09 |
| 0505640900302 | FORMICA<br>POSTFORMADA     | SIN MARCA | FP-75      | 566 | 151,68 | 29/9/09 |
| 0505640900303 | FORMICA<br>POSTFORMADA     | SIN MARCA | FP-75      | 567 | 151,68 | 29/9/09 |
| 0505640900304 | FORMICA<br>POSTFORMADA     | SIN MARCA | FP-75      | 568 | 151,68 | 29/9/09 |
| 0505640900305 | FORMICA<br>POSTFORMADA     | SIN MARCA | FP-75      | 569 | 151,68 | 29/9/09 |
| 0505640900306 | FORMICA<br>POSTFORMADA     | SIN MARCA | FP-75      | 570 | 151,68 | 29/9/09 |
| 0505640900307 | FORMICA<br>POSTFORMADA     | SIN MARCA | FP-75      | 571 | 151,68 | 29/9/09 |
| 0505640900308 | FORMICA<br>POSTFORMADA     | SIN MARCA | FP-75      | 572 | 151,68 | 29/9/09 |
| 0505640900309 | FORMICA<br>POSTFORMADA     | SIN MARCA | FP-75      | 573 | 151,68 | 29/9/09 |
| 0505640900310 | FORMICA<br>POSTFORMADA     | SIN MARCA | FP-75      | 574 | 151,68 | 29/9/09 |
| 0505640900311 | FORMICA<br>POSTFORMADA     | SIN MARCA | FP-75      | 575 | 151,68 | 29/9/09 |
| 0505640900312 | FORMICA<br>POSTFORMADA     | SIN MARCA | FP-75      | 576 | 151,68 | 29/9/09 |
| 0505640900313 | FORMICA<br>POSTFORMADA     | SIN MARCA | FP-75      | 577 | 151,68 | 29/9/09 |
| 0505640900314 | FORMICA<br>POSTFORMADA     | SIN MARCA | FP-75      | 578 | 151,68 | 29/9/09 |
| 0505640900315 | FORMICA<br>POSTFORMADA     | SIN MARCA | FP-75      | 579 | 151,68 | 29/9/09 |
| 0505640900316 | FORMICA<br>POSTFORMADA     | SIN MARCA | FP-75      | 580 | 151,68 | 29/9/09 |
| 0505640900317 | FORMICA<br>POSTFORMADA     | SIN MARCA | FP-75      | 581 | 151,68 | 29/9/09 |
| 0505640900318 | FORMICA<br>POSTFORMADA     | SIN MARCA | FP-75      | 582 | 151,68 | 29/9/09 |
| 0505640900319 | FORMICA<br>POSTFORMADA     | SIN MARCA | FP-75      | 583 | 151,68 | 29/9/09 |
| 0505640900320 | FORMICA<br>POSTFORMADA     | SIN MARCA | FP-75      | 584 | 151,68 | 29/9/09 |
| 0505640900321 | FORMICA<br>POSTFORMADA     | SIN MARCA | FP-75      | 585 | 151,68 | 29/9/09 |
| 0505640900322 | ESTRUCTURA<br>AUTOPORTANTE | SIN MARCA | AC-12/72-I | 586 | 282,44 | 29/9/09 |
| 0505640900323 | ESTRUCTURA<br>AUTOPORTANTE | SIN MARCA | AC-12/72-I | 587 | 282,44 | 29/9/09 |
| 0505640900324 | ESTRUCTURA<br>AUTOPORTANTE | SIN MARCA | AC-12/72-I | 588 | 282,44 | 29/9/09 |
| 0505640900325 | ESTRUCTURA<br>AUTOPORTANTE | SIN MARCA | AC-12/72-I | 589 | 282,44 | 29/9/09 |
| 0505640900326 | ESTRUCTURA<br>AUTOPORTANTE | SIN MARCA | AC-12/72-I | 590 | 282,44 | 29/9/09 |
| 0505640900327 | ESTRUCTURA<br>AUTOPORTANTE | SIN MARCA | AC-12/72-I | 591 | 282,44 | 29/9/09 |
| 0505640900328 | ESTRUCTURA<br>AUTOPORTANTE | SIN MARCA | AC-12/72-I | 592 | 282,44 | 29/9/09 |

|               |                          |           |            |     |        |         |
|---------------|--------------------------|-----------|------------|-----|--------|---------|
| 0505640900329 | ESTRUCTURA AUTOPORTANTE  | SIN MARCA | AC-12/72-I | 593 | 282,44 | 29/9/09 |
| 0505640900330 | ESTRUCTURA AUTOPORTANTE  | SIN MARCA | AC-12/72-I | 594 | 282,44 | 29/9/09 |
| 0505640900331 | ESTRUCTURA AUTOPORTANTE  | SIN MARCA | AC-12/72-I | 595 | 282,44 | 29/9/09 |
| 0505640900332 | ESTRUCTURA AUTOPORTANTE  | SIN MARCA | AC-12/72-I | 596 | 282,44 | 29/9/09 |
| 0505640900333 | ESTRUCTURA AUTOPORTANTE  | SIN MARCA | AC-12/72-I | 597 | 282,44 | 29/9/09 |
| 0505640900334 | ESTRUCTURA AUTOPORTANTE  | SIN MARCA | AC-12/72-I | 598 | 282,44 | 29/9/09 |
| 0505640900335 | ESTRUCTURA AUTOPORTANTE  | SIN MARCA | AC-12/72-I | 599 | 282,44 | 29/9/09 |
| 0505640900336 | ESTRUCTURA AUTOPORTANTE  | SIN MARCA | AC-12/72-I | 600 | 282,44 | 29/9/09 |
| 0505640900337 | ESTRUCTURA AUTOPORTANTE  | SIN MARCA | AC-12/72-I | 601 | 282,44 | 29/9/09 |
| 0505640900338 | ESTRUCTURA AUTOPORTANTE  | SIN MARCA | AC-12/72-I | 602 | 282,44 | 29/9/09 |
| 0505640900339 | ESTRUCTURA AUTOPORTANTE  | SIN MARCA | AC-12/72-I | 603 | 282,44 | 29/9/09 |
| 0505640900340 | ESTRUCTURA AUTOPORTANTE  | SIN MARCA | AC-12/72-I | 604 | 282,44 | 29/9/09 |
| 0505640900341 | ESTRUCTURA AUTOPORTANTE  | SIN MARCA | AC-12/72-I | 605 | 282,44 | 29/9/09 |
| 0505640900342 | ESTRUCTURA AUTOPORTANTE  | SIN MARCA | AC-12/72-I | 606 | 282,44 | 29/9/09 |
| 0505640900343 | ESTRUCTURA AUTOPORTANTE  | SIN MARCA | AC-12/72-I | 607 | 282,44 | 29/9/09 |
| 0505640900344 | ESTRUCTURA AUTOPORTANTE  | SIN MARCA | AC-12/72-I | 608 | 282,44 | 29/9/09 |
| 0505640900345 | ESTRUCTURA AUTOPORTANTE  | SIN MARCA | AC-12/72-I | 609 | 282,44 | 29/9/09 |
| 0505640900346 | ESTRUCTURA AUTOPORTANTE  | SIN MARCA | AC-12/72-I | 610 | 282,44 | 29/9/09 |
| 0505640900347 | ESTRUCTURA AUTOPORTANTE  | SIN MARCA | AC-12/72-I | 611 | 282,44 | 29/9/09 |
| 0505640900348 | BASE DOBLE PARA PANEL    | SIN MARCA | LE-01-2EP  | 612 | 30,51  | 29/9/09 |
| 0505640900349 | BASE DOBLE PARA PANEL    | SIN MARCA | LE-01-2EP  | 613 | 30,51  | 29/9/09 |
| 0505640900350 | BASE DOBLE PARA PANEL    | SIN MARCA | LE-01-2EP  | 614 | 30,51  | 29/9/09 |
| 0505640900351 | BASE DOBLE PARA PANEL    | SIN MARCA | LE-01-2EP  | 615 | 30,51  | 29/9/09 |
| 0505640900352 | BASE DOBLE PARA PANEL    | SIN MARCA | LE-01-2EP  | 616 | 30,51  | 29/9/09 |
| 0505640900353 | BASE DOBLE PARA PANEL    | SIN MARCA | LE-01-2EP  | 617 | 30,51  | 29/9/09 |
| 0505640900354 | BASE DOBLE PARA PANEL    | SIN MARCA | LE-01-2EP  | 618 | 30,51  | 29/9/09 |
| 0505640900355 | BASE DOBLE PARA PANEL    | SIN MARCA | LE-01-2EP  | 619 | 30,51  | 29/9/09 |
| 0505640900356 | BASE DOBLE PARA PANEL    | SIN MARCA | LE-01-2EP  | 620 | 30,51  | 29/9/09 |
| 0505640900357 | BASE DOBLE PARA PANEL    | SIN MARCA | LE-01-2EP  | 621 | 30,51  | 29/9/09 |
| 0505640900358 | BASE DOBLE PARA PANEL    | SIN MARCA | LE-01-2EP  | 622 | 30,51  | 29/9/09 |
| 0505640900359 | BASE DOBLE PARA PANEL    | SIN MARCA | LE-01-2EP  | 623 | 30,51  | 29/9/09 |
| 0505640900360 | BASE DOBLE PARA CANALETA | SIN MARCA | LE-02-2EP  | 624 | 19,18  | 29/9/09 |
| 0505640900361 | BASE DOBLE PARA CANALETA | SIN MARCA | LE-02-2EP  | 625 | 19,18  | 29/9/09 |
| 0505640900362 | BASE DOBLE PARA CANALETA | SIN MARCA | LE-02-2EP  | 626 | 19,18  | 29/9/09 |
| 0505640900363 | BASE DOBLE PARA CANALETA | SIN MARCA | LE-02-2EP  | 627 | 19,18  | 29/9/09 |
| 0505640900364 | BASE DOBLE PARA CANALETA | SIN MARCA | LE-02-2EP  | 628 | 19,18  | 29/9/09 |
| 0505640900365 | BASE DOBLE PARA CANALETA | SIN MARCA | LE-02-2EP  | 629 | 19,18  | 29/9/09 |
| 0505640900366 | BASE DOBLE PARA CANALETA | SIN MARCA | LE-02-2EP  | 630 | 19,18  | 29/9/09 |
| 0505640900367 | BASE DOBLE PARA CANALETA | SIN MARCA | LE-02-2EP  | 631 | 19,18  | 29/9/09 |

|               |                          |           |           |     |        |         |
|---------------|--------------------------|-----------|-----------|-----|--------|---------|
| 0505640900368 | BASE DOBLE PARA CANALETA | SIN MARCA | LE-02-2EP | 632 | 19,18  | 29/9/09 |
| 0505640900369 | BASE DOBLE PARA CANALETA | SIN MARCA | LE-02-2EP | 633 | 19,18  | 29/9/09 |
| 0505640900370 | BASE DOBLE PARA CANALETA | SIN MARCA | LE-02-2EP | 634 | 19,18  | 29/9/09 |
| 0505640900371 | BASE DOBLE PARA CANALETA | SIN MARCA | LE-02-2EP | 635 | 19,18  | 29/9/09 |
| 0505640900372 | BASE DOBLE PARA CANALETA | SIN MARCA | LE-02-2EP | 636 | 19,18  | 29/9/09 |
| 0505640900373 | BASE DOBLE PARA CANALETA | SIN MARCA | LE-02-2EP | 637 | 19,18  | 29/9/09 |
| 0505640900374 | BASE DOBLE PARA CANALETA | SIN MARCA | LE-02-2EP | 638 | 19,18  | 29/9/09 |
| 0505640900375 | BASE DOBLE PARA CANALETA | SIN MARCA | LE-02-2EP | 639 | 19,18  | 29/9/09 |
| 0505640900376 | BASE DOBLE PARA CANALETA | SIN MARCA | LE-02-2EP | 640 | 19,18  | 29/9/09 |
| 0505640900377 | BASE DOBLE PARA CANALETA | SIN MARCA | LE-02-2EP | 641 | 19,18  | 29/9/09 |
| 0505640900378 | BASE DOBLE PARA CANALETA | SIN MARCA | LE-02-2EP | 642 | 19,18  | 29/9/09 |
| 0505640900379 | BASE DOBLE PARA CANALETA | SIN MARCA | LE-02-2EP | 643 | 19,18  | 29/9/09 |
| 0505640900380 | BASE DOBLE PARA CANALETA | SIN MARCA | LE-02-2EP | 644 | 19,18  | 29/9/09 |
| 0505640900381 | BASE DOBLE PARA CANALETA | SIN MARCA | LE-02-2EP | 645 | 19,18  | 29/9/09 |
| 0505640900382 | BASE DOBLE PARA CANALETA | SIN MARCA | LE-02-2EP | 646 | 19,18  | 29/9/09 |
| 0505640900383 | BASE DOBLE PARA CANALETA | SIN MARCA | LE-02-2EP | 647 | 19,18  | 29/9/09 |
| 0505640900384 | BASE DOBLE PARA CANALETA | SIN MARCA | LE-02-2EP | 648 | 19,18  | 29/9/09 |
| 0505640900385 | BASE DOBLE PARA CANALETA | SIN MARCA | LE-02-2EP | 649 | 19,18  | 29/9/09 |
| 0505640900386 | ARMARIO COLGADO          | SIN MARCA | MS-200-L  | 650 | 405,35 | 29/9/09 |
| 0505640900387 | ARMARIO COLGADO          | SIN MARCA | MS-200-L  | 651 | 405,35 | 29/9/09 |
| 0505640900388 | ARMARIO COLGADO          | SIN MARCA | MS-200-L  | 652 | 405,35 | 29/9/09 |
| 0505640900389 | ARMARIO COLGADO          | SIN MARCA | MS-200-L  | 653 | 405,35 | 29/9/09 |
| 0505640900390 | ARMARIO COLGADO          | SIN MARCA | MS-200-L  | 654 | 405,35 | 29/9/09 |
| 0505640900391 | ARMARIO COLGADO          | SIN MARCA | MS-200-L  | 655 | 405,35 | 29/9/09 |
| 0505640900392 | ARMARIO COLGADO          | SIN MARCA | MS-200-L  | 656 | 405,35 | 29/9/09 |
| 0505640900393 | ARMARIO COLGADO          | SIN MARCA | MS-200-L  | 657 | 405,35 | 29/9/09 |
| 0505640900394 | ARMARIO COLGADO          | SIN MARCA | MS-200-L  | 658 | 405,35 | 29/9/09 |
| 0505640900395 | ARMARIO COLGADO          | SIN MARCA | MS-200-L  | 659 | 405,35 | 29/9/09 |
| 0505640900396 | ARMARIO COLGADO          | SIN MARCA | MS-300-L  | 660 | 411,46 | 29/9/09 |
| 0505640900397 | ARMARIO COLGADO          | SIN MARCA | MS-300-L  | 661 | 411,46 | 29/9/09 |
| 0505640900398 | ARMARIO COLGADO          | SIN MARCA | MS-300-L  | 662 | 411,46 | 29/9/09 |
| 0505640900399 | ARMARIO COLGADO          | SIN MARCA | MS-300-L  | 663 | 411,46 | 29/9/09 |
| 0505640900400 | ARMARIO COLGADO          | SIN MARCA | MS-300-L  | 664 | 411,46 | 29/9/09 |
| 0505640900401 | ARMARIO COLGADO          | SIN MARCA | MS-300-L  | 665 | 411,46 | 29/9/09 |
| 0505640900402 | ARMARIO COLGADO          | SIN MARCA | MS-300-L  | 666 | 411,46 | 29/9/09 |
| 0505640900403 | ARMARIO COLGADO          | SIN MARCA | MS-300-L  | 667 | 411,46 | 29/9/09 |
| 0505640900404 | ARMARIO COLGADO          | SIN MARCA | MS-300-L  | 668 | 411,46 | 29/9/09 |
| 0505640900405 | ARMARIO COLGADO          | SIN MARCA | MS-300-L  | 669 | 411,46 | 29/9/09 |
| 0505640900406 | ARMARIO COLGADO          | SIN MARCA | MS-300-L  | 670 | 411,46 | 29/9/09 |
| 0505640900407 | ARMARIO COLGADO          | SIN MARCA | MS-300-L  | 671 | 411,46 | 29/9/09 |
| 0505640900408 | ARMARIO COLGADO          | SIN MARCA | MS-300-L  | 672 | 411,46 | 29/9/09 |

|               |                            |           |          |            |          |         |
|---------------|----------------------------|-----------|----------|------------|----------|---------|
| 0505640900409 | ARMARIO COLGADO            | SIN MARCA | MS-300-L | 673        | 411,46   | 29/9/09 |
| 0505640900410 | ARMARIO COLGADO            | SIN MARCA | MS-300-L | 674        | 411,46   | 29/9/09 |
| 0505640900411 | ARMARIO COLGADO            | SIN MARCA | MS-300-L | 675        | 411,46   | 29/9/09 |
| 0505640900412 | ARMARIO COLGADO            | SIN MARCA | MS-300-L | 676        | 411,46   | 29/9/09 |
| 0505640900413 | ARMARIO COLGADO            | SIN MARCA | MS-300-L | 677        | 411,46   | 29/9/09 |
| 0505640900414 | ARMARIO COLGADO            | SIN MARCA | MS-300-L | 678        | 411,46   | 29/9/09 |
| 0505640900415 | ARMARIO COLGADO            | SIN MARCA | MS-300-L | 679        | 411,46   | 29/9/09 |
| 0505640900416 | ARMARIO COLGADO            | SIN MARCA | MS-300-L | 680        | 411,46   | 29/9/09 |
| 0505640900417 | ARMARIO COLGADO            | SIN MARCA | MS-300-L | 681        | 411,46   | 29/9/09 |
| 0505640900418 | ARMARIO VITRINA            | SIN MARCA | MV-9-L   | 682        | 1.806,22 | 29/9/09 |
| 0505640900419 | ARMARIO VITRINA            | SIN MARCA | MV-9-L   | 683        | 1.806,22 | 29/9/09 |
| 0505640900420 | ARMARIO VITRINA            | SIN MARCA | MV-9-L   | 684        | 1.806,22 | 29/9/09 |
| 0505640900421 | ARMARIO VITRINA            | SIN MARCA | MV-9-L   | 685        | 1.806,22 | 29/9/09 |
| 0505640900422 | ARMARIO VITRINA            | SIN MARCA | MV-9-L   | 686        | 1.806,22 | 29/9/09 |
| 0505640900423 | ARMARIO VITRINA            | SIN MARCA | MV-9-L   | 687        | 1.806,22 | 29/9/09 |
| 0505640900424 | ARMARIO VITRINA            | SIN MARCA | MV-9-L   | 688        | 1.809,56 | 29/9/09 |
| 0505640900135 | ESTRUCTURA<br>AUTOPORTANTE | SIN MARCA |          | AC-18/90-I | 833,75   | 1/10/09 |
| 0505640900136 | ESTRUCTURA<br>AUTOPORTANTE | SIN MARCA |          | AC-18/90-I | 833,75   | 1/10/09 |
| 0505640900137 | REPISA MURAL               | SIN MARCA |          | GAPM-12-14 | 498,00   | 1/10/09 |
| 0505640900138 | REPISA MURAL               | SIN MARCA |          | GAPM-12-14 | 498,00   | 1/10/09 |
| 0505640900139 | REPISA MURAL               | SIN MARCA |          | GAPM-12-14 | 498,00   | 1/10/09 |
| 0505640900140 | REPISA MURAL               | SIN MARCA |          | GAPM-12-14 | 498,00   | 1/10/09 |
| 0505640900141 | REPISA MURAL               | SIN MARCA |          | GAPM-12-14 | 498,00   | 1/10/09 |
| 0505640900142 | REPISA MURAL               | SIN MARCA |          | GAPM-12-14 | 498,00   | 1/10/09 |
| 0505640900143 | REPISA MURAL               | SIN MARCA |          | GAPM-12-14 | 498,00   | 1/10/09 |
| 0505640900144 | REPISA MURAL               | SIN MARCA |          | GAPM-12-14 | 498,00   | 1/10/09 |
| 0505640900145 | REPISA MURAL               | SIN MARCA |          | GAPM-12-14 | 498,00   | 1/10/09 |
| 0505640900146 | REPISA MURAL               | SIN MARCA |          | GAPM-12-14 | 498,00   | 1/10/09 |
| 0505640900147 | PETO<br>ANTISALPICADURAS   | SIN MARCA | 99-5-J3  | 134        | 382,94   | 1/10/09 |
| 0505640900148 | PETO<br>ANTISALPICADURAS   | SIN MARCA | 99-5-J3  | 135        | 382,94   | 1/10/09 |
| 0505640900149 | PETO<br>ANTISALPICADURAS   | SIN MARCA | 99-5-J3  | 136        | 382,94   | 1/10/09 |
| 0505640900150 | REPISA MURAL               | SIN MARCA |          | GAPM-18-14 | 939,23   | 1/10/09 |
| 0505640900151 | REPISA MURAL               | SIN MARCA |          | GAPM-18-14 | 939,23   | 1/10/09 |
| 0505640900152 | ESTRUCTURA<br>AUTOPORTANTE | SIN MARCA |          | AC-15/90-A | 733,50   | 1/10/09 |
| 0505640900153 | ESTRUCTURA<br>AUTOPORTANTE | SIN MARCA |          | AC-15/90-A | 733,50   | 1/10/09 |
| 0505640900154 | ESTRUCTURA<br>AUTOPORTANTE | SIN MARCA |          | AC-12/90-A | 331,57   | 1/10/09 |
| 0505640900155 | ESTRUCTURA<br>AUTOPORTANTE | SIN MARCA |          | AC-12/90-A | 331,57   | 1/10/09 |
| 0505640900156 | ESTRUCTURA<br>AUTOPORTANTE | SIN MARCA |          | AC-12/90-A | 331,57   | 1/10/09 |
| 0505640900157 | ESTRUCTURA<br>AUTOPORTANTE | SIN MARCA |          | AC-12/90-A | 331,57   | 1/10/09 |
| 0505640900158 | ESTRUCTURA<br>AUTOPORTANTE | SIN MARCA |          | AC-12/90-A | 331,57   | 1/10/09 |
| 0505640900159 | ESTRUCTURA<br>AUTOPORTANTE | SIN MARCA |          | AC-12/90-A | 331,57   | 1/10/09 |
| 0505640900160 | ESTRUCTURA<br>AUTOPORTANTE | SIN MARCA |          | AC-12/90-A | 331,57   | 1/10/09 |

|               |                          |           |             |     |        |         |
|---------------|--------------------------|-----------|-------------|-----|--------|---------|
| 0505640900161 | ESTRUCTURA AUTOPORTANTE  | SIN MARCA | AC-12/90-A  | 148 | 331,57 | 1/10/09 |
| 0505640900162 | ESTRUCTURA AUTOPORTANTE  | SIN MARCA | AC-12/90-I  | 149 | 456,03 | 1/10/09 |
| 0505640900163 | ESTRUCTURA AUTOPORTANTE  | SIN MARCA | AC-12/90-I  | 150 | 456,03 | 1/10/09 |
| 0505640900164 | ESTRUCTURA AUTOPORTANTE  | SIN MARCA | AC-12/90-I  | 151 | 456,03 | 1/10/09 |
| 0505640900165 | ESTRUCTURA AUTOPORTANTE  | SIN MARCA | AC-12/90-I  | 152 | 456,03 | 1/10/09 |
| 0505640900166 | ESTRUCTURA AUTOPORTANTE  | SIN MARCA | AC-12/90-I  | 153 | 456,03 | 1/10/09 |
| 0505640900167 | ESTRUCTURA AUTOPORTANTE  | SIN MARCA | AC-12/90-I  | 154 | 456,03 | 1/10/09 |
| 0505640900168 | MODULO COLGADO           | SIN MARCA | MD6-111-D/I | 155 | 413,86 | 1/10/09 |
| 0505640900169 | MODULO COLGADO           | SIN MARCA | MD6-111-D/I | 156 | 413,86 | 1/10/09 |
| 0505640900170 | MODULO COLGADO           | SIN MARCA | MD6-111-D/I | 157 | 413,86 | 1/10/09 |
| 0505640900171 | MODULO COLGADO           | SIN MARCA | MD6-111-D/I | 158 | 413,86 | 1/10/09 |
| 0505640900172 | MODULO COLGADO           | SIN MARCA | MD6-111-D/I | 159 | 413,86 | 1/10/09 |
| 0505640900173 | MODULO COLGADO           | SIN MARCA | MD6-111-D/I | 160 | 413,86 | 1/10/09 |
| 0505640900174 | MODULO COLGADO           | SIN MARCA | MD6-111-D/I | 161 | 413,86 | 1/10/09 |
| 0505640900175 | MODULO COLGADO           | SIN MARCA | MD6-111-D/I | 162 | 413,86 | 1/10/09 |
| 0505640900176 | MODULO COLGADO           | SIN MARCA | MD6-111-D/I | 163 | 413,86 | 1/10/09 |
| 0505640900177 | TABLERO                  | SIN MARCA | TR20-75     | 164 | 280,19 | 1/10/09 |
| 0505640900178 | TABLERO                  | SIN MARCA | TR20-75     | 165 | 280,19 | 1/10/09 |
| 0505640900179 | TABLERO                  | SIN MARCA | TR20-75     | 166 | 280,19 | 1/10/09 |
| 0505640900180 | TABLERO                  | SIN MARCA | TR20-75     | 167 | 280,19 | 1/10/09 |
| 0505640900181 | TABLERO                  | SIN MARCA | TR20-75     | 168 | 280,19 | 1/10/09 |
| 0505640900182 | TABLERO                  | SIN MARCA | TR20-75     | 169 | 280,19 | 1/10/09 |
| 0505640900183 | TABLERO                  | SIN MARCA | TR20-75     | 170 | 280,19 | 1/10/09 |
| 0505640900184 | TABLERO                  | SIN MARCA | TR20-75     | 171 | 280,19 | 1/10/09 |
| 0505640900185 | TABLERO                  | SIN MARCA | TR20-75     | 172 | 280,19 | 1/10/09 |
| 0505640900186 | TABLERO                  | SIN MARCA | TR20-75     | 173 | 280,19 | 1/10/09 |
| 0505640900187 | TABLERO                  | SIN MARCA | TR20-75     | 174 | 280,19 | 1/10/09 |
| 0505640900188 | TABLERO                  | SIN MARCA | TR20-75     | 175 | 280,19 | 1/10/09 |
| 0505640900189 | TABLERO                  | SIN MARCA | TR20-75     | 176 | 280,19 | 1/10/09 |
| 0505640900190 | TABLERO                  | SIN MARCA | TR20-75     | 177 | 280,19 | 1/10/09 |
| 0505640900191 | TABLERO                  | SIN MARCA | TR20-75     | 178 | 280,19 | 1/10/09 |
| 0505640900192 | TABLERO                  | SIN MARCA | TR20-75     | 179 | 280,19 | 1/10/09 |
| 0505640900193 | TABLERO                  | SIN MARCA | TR20-75     | 180 | 280,19 | 1/10/09 |
| 0505640900194 | TABLERO                  | SIN MARCA | TR20-75     | 181 | 280,19 | 1/10/09 |
| 0505640900195 | TABLERO DE TRESPA ATHLON | SIN MARCA | TR20-75     | 182 | 280,19 | 1/10/09 |
| 0505640900196 | TABLERO DE TRESPA ATHLON | SIN MARCA | TR20-75     | 183 | 280,19 | 1/10/09 |
| 0505640900197 | TABLERO DE TRESPA ATHLON | SIN MARCA | TR20-75     | 184 | 280,19 | 1/10/09 |
| 0505640900198 | TABLERO DE TRESPA ATHLON | SIN MARCA | TR20-75     | 185 | 280,19 | 1/10/09 |
| 0505640900199 | TABLERO DE TRESPA ATHLON | SIN MARCA | TR20-75     | 186 | 280,19 | 1/10/09 |
| 0505640900200 | TABLERO DE TRESPA ATHLON | SIN MARCA | TR20-75     | 187 | 280,19 | 1/10/09 |
| 0505640900201 | TABLERO DE TRESPA ATHLON | SIN MARCA | TR20-75     | 188 | 280,19 | 1/10/09 |

|               |   |                      |                          |            |           |          |
|---------------|---|----------------------|--------------------------|------------|-----------|----------|
| 0505640900202 | TABLERO DE TRESPA<br>ATHLON                     | SIN MARCA            | TR20-75                  | 189        | 280,19    | 1/10/09  |
| 0505640900203 | TABLERO DE TRESPA<br>ATHLON                     | SIN MARCA            | TR20-75                  | 190        | 280,19    | 1/10/09  |
| 0505640900204 | TABLERO DE TRESPA<br>ATHLON                     | SIN MARCA            | TR20-75                  | 191        | 280,19    | 1/10/09  |
| 0505640900205 | TABLERO DE TRESPA<br>ATHLON                     | SIN MARCA            | TR20-75                  | 192        | 280,19    | 1/10/09  |
| 0505640900206 | TABLERO DE TRESPA<br>ATHLON                     | SIN MARCA            | TR20-75                  | 193        | 280,19    | 1/10/09  |
| 0505640900207 | TABLERO INOX.                                   | SIN MARCA            | P-75                     | 194        | 501,87    | 1/10/09  |
| 0505640900208 | TABLERO INOX.                                   | SIN MARCA            | P-75                     | 195        | 501,87    | 1/10/09  |
| 0505640900209 | TABLERO INOX.                                   | SIN MARCA            | P-75                     | 196        | 501,87    | 1/10/09  |
| 0505640900210 | TABLERO INOX.                                   | SIN MARCA            | P-75                     | 197        | 501,87    | 1/10/09  |
| 0505640900211 | TABLERO INOX.                                   | SIN MARCA            | AC-15/90-I               | 198        | 573,35    | 1/10/09  |
| 0505640900212 | ESTRUCTURA<br>AUTOPORTANTE                      | SIN MARCA            | AC-15/90-I               | 199        | 573,35    | 1/10/09  |
| 0505640900213 | ESTRUCTURA<br>AUTOPORTANTE                      | SIN MARCA            | AC-15/90-I               | 200        | 573,35    | 1/10/09  |
| 0505640900214 | ESTRUCTURA<br>AUTOPORTANTE                      | SIN MARCA            | AC-15/90-I               | 201        | 573,35    | 1/10/09  |
| 0505640900215 | MESA MOVIL                                      | SIN MARCA            | 90                       | 202        | 1.453,42  | 1/10/09  |
| 0505640900216 | MESA MOVIL                                      | SIN MARCA            | 90                       | 203        | 1.453,42  | 1/10/09  |
| 0505640900217 | MESA MOVIL                                      | SIN MARCA            | 90                       | 204        | 1.453,42  | 1/10/09  |
| 0505640900218 | MODULO COLGADO                                  | SIN MARCA            | 90                       | 205        | 1.433,88  | 1/10/09  |
| 0505640900219 | REPISA MURAL                                    | SIN MARCA            | GAMP-15-14               | 206        | 577,44    | 1/10/09  |
| 0505640900220 | REPISA MURAL                                    | SIN MARCA            | GAMP-15-14               | 207        | 577,44    | 1/10/09  |
| 0505640900221 | REPISA MURAL                                    | SIN MARCA            | GAMP-15-14               | 208        | 577,44    | 1/10/09  |
| 0505640900222 | REPISA MURAL                                    | SIN MARCA            | GAMP-15-14               | 209        | 577,44    | 1/10/09  |
| 0505640900223 | REPISA MURAL                                    | SIN MARCA            | GAMP-15-14               | 210        | 577,44    | 1/10/09  |
| 0505640900224 | REPISA MURAL                                    | SIN MARCA            | GAMP-15-14               | 211        | 577,44    | 1/10/09  |
| 0505640900225 | REPISA MURAL                                    | SIN MARCA            | GAMP-15-14               | 212        | 577,44    | 1/10/09  |
| 0505640900226 | GRIFO   | SIN MARCA            | LG-M110-FC               | 213        | 644,59    | 1/10/09  |
| 0505640900227 | GRIFO   | SIN MARCA            | LG-M110-FC               | 214        | 644,59    | 1/10/09  |
| 0505640900228 | ARMARIO   | SIN MARCA            | MV-9-L                   | 215        | 1.946,46  | 1/10/09  |
| 0505640900229 | ARMARIO   | SIN MARCA            | MV-12-L                  | 216        | 2.129,52  | 1/10/09  |
| 0505640900230 | MUEBLE Y ESCURRIDOR                             | SIN MARCA            | MF-100/75-11D/I-ES       | 217        | 2.129,52  | 1/10/09  |
| 0505640900231 | MUEBLE Y ESCURRIDOR                             | SIN MARCA            | MF-100/75-11D/I-ES       | 218        | 1.909,49  | 1/10/09  |
| 0505640900237 | CENTRIFUGA MINI                                 | VWR<br>INTERNATIONAL | GALAXY MINI STAR EU PLUG | 09020589   | 205,85    | 6/11/09  |
| 0505641200030 | RED INALAMBRICA<br>(EQUIPAMIENTO PARA)          | ALCATEL              | N/C                      |            | 18.923,92 | 30/11/09 |
| 0505640900426 | CENTRIFUGA                                      | GALAXY               | MINI STAR EU PLUG        | SN09050506 | 429,80    | 2/12/09  |
| 0505640900427 | PIPETA  | EPPENDORF            | MULTIPETTE PLUS 4981     | 3882879    | 276,35    | 2/12/09  |
| 0505640900425 | VORTEX  | IKA                  | VG3                      | 06.002264  | 193,74    | 14/12/09 |
| 0505640900429 | SOFTWARE GESTION<br>ALMACEN PEDIDOS<br>EXTERNOS | SIN MARCA            | N/C                      | 09704      | 10.456,31 | 15/12/09 |
| 0505640900432 | PIPETAS   | GILSON               | P20                      | DK50321    | 162,15    | 16/12/09 |
| 0505640900433 | PIPETAS   | GILSON               | P200                     | DH51914    | 325,23    | 16/12/09 |
| 0505640900434 | CABINA  | TELSTAR              | AV 30/70                 | 292830     | 4.772,57  | 16/12/09 |
| 0505640900435 | LAMPARA   | TELSTAR              | U.V KIT                  | 292830-2   | 227,63    | 16/12/09 |
| 0505640900430 | INCUBADOR CO2                                   | SIN MARCA            | STERICYCLE S             | 33333      | 5.449,40  | 17/12/09 |

|               |   |                   |                           |                |           |          |
|---------------|---|-------------------|---------------------------|----------------|-----------|----------|
| 0505640900431 | PLATAFORMA RUEDAS                       | SIN MARCA         | N/C                       | 33333-2        | 404,48    | 17/12/09 |
| 0505641000003 | AGITADOR                                | GRAM              | PMR-30                    | B09128082      | 306,49    | 20/1/10  |
| 0505641000001 | ORDENADOR                               | TT                | INTEL C2D 3.00GHZ         | FSP250-50GLV   | 553,73    | 25/3/10  |
| 0505641000004 | AGITADOR                                | HEIDOLPH          | ROTAMAX 120               | 544-41200-00-3 | 603,65    | 6/4/10   |
| 0505641000005 | DISPENSADOR ELECTRONICO                 | LABNET            | FASPETT                   | 903070058      | 229,12    | 6/4/10   |
| 0505641000010 | CUBETA ELECTROFORESIS                   | BIO- RAD          | MINI-PROTEAN TETRA CELL 4 | 552BR 025000   | 853,16    | 16/4/10  |
| 0505641000011 | MICROPIPETA                             | LABNET            | PIPETMAN                  | 000067218      | 152,69    | 16/4/10  |
| 0505641000012 | MICROPIPETA                             | LABNET            | PIPETMAN                  | 000067219      | 141,57    | 16/4/10  |
| 0505641000013 | MICROPIPETA                             | LABNET            | PIPETMAN                  | 000064272      | 141,57    | 16/4/10  |
| 0505641000014 | MICROPIPETA                             | LABNET            | PIPETMAN                  | 000054657      | 152,69    | 16/4/10  |
| 0505641000015 | MICROPIPETA                             | LABNET            | PIPETMAN                  | 000054658      | 152,69    | 16/4/10  |
| 0505641000016 | ORDENADOR                               | LOGITECH          | E8400 INTEL C2D 3.00GHZ   | 824439         | 628,79    | 16/4/10  |
| 0505641000021 | MICROINYECTOR                           | NARISHIGE         | MO-10                     | 09036          | 3.235,84  | 19/4/10  |
| 0505641000022 | FUENTE ALIMENTACION                     | DC POWER SUPPLY   | EPS 301                   | XD015090       | 571,79    | 19/4/10  |
| 0505641000023 | PIPETA                                  | BRAND             | ACCUJET 230 V/50 HZ       | 03G59272       | 374,98    | 19/4/10  |
| 0505641000024 | AGITADOR                                | SELECTA           | AGIMATIC E-C              | 0537587        | 638,11    | 22/4/10  |
| 0505641000025 | TERMOBLOQUE                             | VWR INTERNATIONAL | HEATBLOCK 2               | 081022001      | 435,12    | 22/4/10  |
| 0505641000027 | SILLA                                   | VAMA              | G-1101                    | 51130          | 118,31    | 29/4/10  |
| 0505641000028 | SILLA                                   | VAMA              | G-1101                    | 51130          | 118,31    | 29/4/10  |
| 0505641000029 | SILLA                                   | VAMA              | G-1101                    | 51130          | 118,31    | 29/4/10  |
| 0505641000030 | SILLA                                   | VAMA              | G-1101                    | 51130          | 118,31    | 29/4/10  |
| 0505641000031 | SILLA                                   | VAMA              | G-1101                    | 51130          | 118,31    | 29/4/10  |
| 0505641000032 | SILLA                                   | VAMA              | G-1101                    | 51130          | 118,31    | 29/4/10  |
| 0505641000033 | SILLA                                   | VAMA              | G-1101                    | 51130          | 118,31    | 29/4/10  |
| 0505641000034 | SILLA                                   | VAMA              | G-1101                    | 51130          | 118,31    | 29/4/10  |
| 0505641000035 | SILLA                                   | VAMA              | G-1101                    | 51130          | 118,31    | 29/4/10  |
| 0505641000036 | SILLA                                   | VAMA              | G-1101                    | 51130          | 118,31    | 29/4/10  |
| 0505641000037 | MICROSCOPIO                             | ZEISS             | AXSIOVERT 40 C            | 3825003267     | 8.140,16  | 5/5/10   |
| 0505641000038 | ARMARIO                                 | VWR INTERNATIONAL | 90 MINUTI                 | NS103          | 1.758,57  | 5/5/10   |
| 0505641000039 | DISPENSADOR                             | LABNET            | FASTPETT                  | 903070175      | 229,12    | 5/5/10   |
| 0505641000040 | DISPENSADOR                             | LABNET            | FASTPETT                  | 903070158      | 229,12    | 5/5/10   |
| 0505641000041 | PIPETA                                  | LABNET            | 8CH 5-50UL                | 951030143      | 372,82    | 5/5/10   |
| 0505641000042 | PIPETA                                  | LABNET            | 8CH 20-200UL              | 951020150      | 372,82    | 5/5/10   |
| 0505641000043 | INSTALACION Y SUMINISTRO BOMBA DE CALOR | SILVA             |                           | 9300170        | 57.713,12 | 19/5/10  |
| 0505641000045 | CONGELADOR                              | FAGOR             | CFS-162                   | 0949001458     | 715,49    | 20/5/10  |
| 0505641000046 | TENDIDO DE ALIMENTACION                 | SILVA             |                           | 9300171        | 8.613,55  | 25/5/10  |
| 0505641000047 | ORDENADOR PORTATIL                      | APPLE             | MACBOOK 2.53GHZ           | SW89452KM66E   | 1.218,67  | 27/5/10  |
| 0505641000050 | ELECTROFORESIS (SISTEMA)                | BIO- RAD          | TRANS-BLOT SD             | 221BR44499     | 1.286,27  | 28/5/10  |
| 0505641000048 | PIPETA                                  | EPPENDORF         | MULTIPETTE PLUS 4981      | 4908239        | 289,37    | 28/5/10  |
| 0505641000051 | ORDENADOR PORTATIL                      | TOSHIBA           | SATELLITE PRO L550-17J    | S1A500688K     | 1.120,95  | 10/6/10  |
| 0505641000052 | ARMARIO IGNIFUGO                        | ASECOS            | FWF92 1 DRAW              | 7010312703     | 932,55    | 15/6/10  |
| 0505641000053 | ARMARIO IGNIFUGO                        | ASECOS            | FWF92 1 DRAW              | 7010312704     | 932,55    | 15/6/10  |



|               |   |               |                         |             |           |         |
|---------------|---|---------------|-------------------------|-------------|-----------|---------|
| 0505641000054 | ARMARIO IGNIFUGO                                      | ASECOS        | FWF92 1 DRAW            | 7010312705  | 932,55    | 15/6/10 |
| 0505641000055 | DISPENSADOR ELECTRONICO                               | LABNET        | FASTPETTE               | 903070121   | 214,04    | 15/6/10 |
| 0505641000056 | DISPENSADOR ELECTRONICO                               | LABNET        | FASTPETTE               | 903070119   | 214,04    | 15/6/10 |
| 0505641000057 | FUENTE ALIMENTACION                                   | GE HEALTHCARE | EPS 301                 | A3015285    | 583,85    | 15/6/10 |
| 0505641000062 | CABINA FLUJO LAMINAR                                  | TELSTAR       | AH100                   | 262850110   | 4.939,98  | 23/6/10 |
| 0505641000063 | CABINA FLUJO LAMINAR                                  | TELSTAR       | AV 30/70                | 24478       | 4.939,95  | 23/6/10 |
| 0505641000064 | SILLA   | VAMA          | G-1101                  | 139-01      | 118,31    | 23/6/10 |
| 0505641000065 | SILLA   | VAMA          | G-1101                  | 140-01      | 118,31    | 23/6/10 |
| 0505641000066 | SILLA   | VAMA          | G-1101                  | 141-01      | 118,31    | 23/6/10 |
| 0505641000067 | SILLA   | VAMA          | G-1101                  | 142-01      | 118,31    | 23/6/10 |
| 0505641000068 | SILLA   | VAMA          | G-1101                  | 143-01      | 118,31    | 23/6/10 |
| 0505641000069 | SILLA   | VAMA          | G-803-B                 | 144-01      | 151,68    | 23/6/10 |
| 0505641000070 | ALIMENTADOR ELECTRICIDAD ININTERRUMPIDA (SAI)         | UPS           | MGE-68504               | 1V1K31097   | 2.245,53  | 24/6/10 |
| 0505641000071 | BALANZA   | AND           | EK2000I                 | P1874153    | 449,98    | 24/6/10 |
| 0505641000072 | CENTRIFUGA  | NO CONSTA     | CT15E                   | 521-3600    | 1.140,56  | 24/6/10 |
| 0505641000074 | INCUBADOR   | FISHER        | CT HEPA                 | 315865-3657 | 3.765,85  | 28/6/10 |
| 0505641000075 | ROTOR   | NO CONSTA     | 45TI                    | 24127665    | 12.970,16 | 28/6/10 |
| 0505641000078 | VITRINA GASES   | CRUMA         | 670-G5                  | 434810      | 2.118,74  | 30/6/10 |
| 0505641000076 | PROGRAMACION DE MODULOS TREND                         | SIN MARCA     |                         | 210091      | 12.193,33 | 30/6/10 |
| 0505641000077 | REPARACION E INSTALACION DEL SISTEMA DE CLIMATIZACION | SIN MARCA     |                         | 210090      | 14.551,17 | 30/6/10 |
| 0505641000079 | INSTALACION NUEVO LABORATORIO DE CULTIVO              | SIN MARCA     |                         | OH-43/09    | 25.171,05 | 6/7/10  |
| 0505641000080 | MICROCENTRIFUGA                                       | BECKMAN       | MICROFUGE 16            | MBB07H017   | 1.102,21  | 21/7/10 |
| 0505641000081 | SILLA   | VAMA          | G-1101                  | 01          | 118,31    | 22/7/10 |
| 0505641000082 | SILLA   | VAMA          | G-1101                  | 02          | 118,31    | 22/7/10 |
| 0505641000083 | SILLA   | VAMA          | G-1101                  | 03          | 118,31    | 22/7/10 |
| 0505641000084 | SILLA   | VAMA          | G-1101                  | 04          | 118,31    | 22/7/10 |
| 0505641000085 | SILLA   | VAMA          | G-1101                  | 05          | 118,31    | 22/7/10 |
| 0505641000086 | SILLA   | VAMA          | G-1101                  | 06          | 118,31    | 22/7/10 |
| 0505641000087 | SILLA   | VAMA          | G-1101                  | 07          | 118,31    | 22/7/10 |
| 0505641000088 | SILLA   | VAMA          | G-1101                  | 08          | 118,31    | 22/7/10 |
| 0505641000089 | SILLA   | VAMA          | G-1101                  | 09          | 118,31    | 22/7/10 |
| 0505641000090 | SILLA   | VAMA          | G-1101                  | 10          | 118,31    | 22/7/10 |
| 0505641000091 | PIPETA  | GILSON        | PIPETMAN NEO P2N        | EA53803     | 230,12    | 26/7/10 |
| 0505641000092 | CUBETA  | BIO- RAD      | SUB-CELL SILVER JUBILEE | 041BR69115  | 838,09    | 26/7/10 |
| 0505641000093 | CUBETA ELECTROFORESIS                                 | BIO- RAD      | MINI PROTEAN TETRA CELL | 552BR044011 | 711,47    | 26/7/10 |
| 0505641000094 | AGITADOR  | LABNET        | RM-2L                   | 9SP135      | 416,61    | 26/7/10 |
| 0505641000095 | INCUBADOR   | MEMMERT       | INB 200                 | E210.0141   | 743,63    | 23/8/10 |
| 0505641000096 | PIPETA  | EPPENDORF     | 05-10                   | 4361669     | 173,17    | 24/8/10 |
| 0505641000097 | PIPETA  | EPPENDORF     | 10-100                  | 4597299     | 173,17    | 24/8/10 |

|               |                     |                   |                          |               |          |          |
|---------------|---------------------|-------------------|--------------------------|---------------|----------|----------|
| 0505641000098 | PIPETA              | EPPENDORF         | 05-10                    | 4361609       | 173,17   | 24/8/10  |
| 0505641000099 | PIPETA              | EPPENDORF         | 10-100                   | 4597679       | 173,17   | 24/8/10  |
| 0505641000100 | PIPETA              | EPPENDORF         | 100-1000                 | 4378819       | 173,17   | 24/8/10  |
| 0505641000101 | PIPETA              | EPPENDORF         | 100-1000                 | 4378669       | 173,20   | 24/8/10  |
| 0505641000102 | ORDENADOR PORTATIL  | ASUSTEK           | 1201HA-SIV021M           | A20AAS174146  | 435,83   | 25/8/10  |
| 0505641000103 | FUENTE ALIMENTACION | BIO-RAD           | POWERPAC HC POWER SUPPLY | 043BR37203    | 785,70   | 27/8/10  |
| 0505641000104 | TERMOBLOQUE         | LABNET            | ACCUBLOCK D-1100         | 581B25271     | 265,29   | 1/9/10   |
| 0505641000105 | INCUBADOR           | VWR INTERNATIONAL | SS CHAMBER               | 41066263      | 1.236,03 | 29/9/10  |
| 0505641000106 | PIPETA              | EPPENDORF         | 0.5-10                   | 168178Z       | 172,84   | 14/10/10 |
| 0505641000107 | PIPETA              | EPPENDORF         | 10-100                   | 169091Z       | 184,88   | 14/10/10 |
| 0505641000108 | PIPETA              | EPPENDORF         | 100-1000                 | 4580669       | 160,80   | 14/10/10 |
| 0505641000112 | PIPETA              | GILSON            | PIPETMAN STARTER P20     | EC65264       | 172,62   | 25/10/10 |
| 0505641000113 | PIPETA              | GILSON            | PIPETMAN STARTER P200    | DH51914       | 172,62   | 25/10/10 |
| 0505641000114 | PIPETA              | GILSON            | PIPETMAN STARTER P1000   | DK53558       | 690,53   | 25/10/10 |
| 0505641000115 | CONGELADOR          | LIEBHERR          | CONFORT                  | 01ban2schicht | 695,92   | 25/10/10 |
| 0505641000116 | MICROPIPETA         | GILSON            | PIPETMAN P-2             | 000086862     | 262,91   | 26/10/10 |
| 0505641000117 | ORDENADOR PORTATIL  | APPLE             | MACBOOK PRO              | SW893925J66H  | 997,24   | 9/11/10  |
| 0505641000118 | PIPETA              | GILSON            | PIPETMAN P2              | ED90482       | 230,28   | 11/11/10 |
| 0505641000119 | ESTANTERIA          | FLORES VALLES     | MDB9-220                 | 358           | 429,34   | 18/11/10 |
| 0505641000120 | ESTANTERIA          | FLORES VALLES     | MD6-111-D/I              | 359           | 354,41   | 18/11/10 |
| 0505641000121 | ESTANTERIA          | FLORES VALLES     | MD6-111-D/I              | 360           | 354,41   | 18/11/10 |
| 0505641000122 | ESTANTERIA          | FLORES VALLES     | MD6-111-D/I              | 361           | 354,41   | 18/11/10 |
| 0505641000123 | ESTANTERIA          | FLORES VALLES     | MD6-104                  | 362           | 528,58   | 18/11/10 |
| 0505641000124 | ESTANTERIA          | FLORES VALLES     | MD6-104                  | 363           | 528,58   | 18/11/10 |
| 0505641000125 | ESTANTERIA          | FLORES VALLES     | MD6-104                  | 364           | 528,58   | 18/11/10 |
| 0505641000126 | ESTANTERIA          | FLORES VALLES     | MD6-104                  | 365           | 528,58   | 18/11/10 |
| 0505641000127 | ESTANTERIA          | FLORES VALLES     | MD6-104                  | 366           | 528,58   | 18/11/10 |
| 0505641000128 | ESTANTERIA          | FLORES VALLES     | MD6-104                  | 367           | 528,58   | 18/11/10 |
| 0505641000129 | ESTANTERIA          | FLORES VALLES     | MD6-104                  | 368           | 528,58   | 18/11/10 |
| 0505641000130 | ESTANTERIA          | FLORES VALLES     | MD6-104                  | 369           | 528,58   | 18/11/10 |
| 0505641000131 | ESTANTERIA          | FLORES VALLES     | MD6-104                  | 370           | 528,58   | 18/11/10 |
| 0505641000148 | ARMARIO COLGADO     | FLORES VALLES     | MS-300-I                 | 601           | 477,95   | 18/11/10 |
| 0505641000149 | ARMARIO COLGADO     | FLORES VALLES     | MS-300-L                 | 602           | 477,95   | 18/11/10 |
| 0505641000150 | MODULO COLGADO      | FLORES VALLES     | MD6-110-D/I              | 603           | 266,31   | 18/11/10 |
| 0505641000151 | MODULO COLGADO      | FLORES VALLES     | MD6-110-D/I              | 604           | 266,31   | 18/11/10 |
| 0505641000152 | MODULO COLGADO      | FLORES VALLES     | MD6-110-D/I              | 605           | 266,31   | 18/11/10 |
| 0505641000153 | MODULO COLGADO      | FLORES VALLES     | MD6-110-D/I              | 606           | 266,31   | 18/11/10 |
| 0505641000154 | MODULO COLGADO      | FLORES VALLES     | MD6-104                  | 607           | 528,58   | 18/11/10 |

|               |                         |               |                        |             |           |          |
|---------------|-------------------------|---------------|------------------------|-------------|-----------|----------|
| 0505641000155 | MODULO COLGADO          | FLORES VALLES | MD6-104                | 608         | 528,58    | 18/11/10 |
| 0505641000156 | MODULO COLGADO          | FLORES VALLES | MDB9-220               | 609         | 429,34    | 18/11/10 |
| 0505641000157 | MODULO COLGADO          | FLORES VALLES | MDB9-220               | 610         | 429,34    | 18/11/10 |
| 0505641000158 | TABLERO                 | FLORES VALLES | TR20TL-75              | 611         | 373,65    | 18/11/10 |
| 0505641000159 | TABLERO                 | FLORES VALLES | TR20TL-75              | 612         | 373,65    | 18/11/10 |
| 0505641000160 | TABLERO                 | FLORES VALLES | TR20TL-75              | 613         | 373,65    | 18/11/10 |
| 0505641000161 | TABLERO                 | FLORES VALLES | TR20TL-75              | 614         | 373,65    | 18/11/10 |
| 0505641000162 | TABLERO                 | FLORES VALLES | TR20TL-75              | 615         | 373,65    | 18/11/10 |
| 0505641000163 | TABLERO                 | FLORES VALLES | TR20TL-75              | 616         | 373,65    | 18/11/10 |
| 0505641000164 | TABLERO                 | FLORES VALLES | TR20TL-75              | 617         | 373,65    | 18/11/10 |
| 0505641000165 | TABLERO                 | FLORES VALLES | TR20TL-75              | 618         | 373,65    | 18/11/10 |
| 0505641000166 | TABLERO                 | FLORES VALLES | TR20TL-75              | 619         | 373,65    | 18/11/10 |
| 0505641000167 | TABLERO                 | FLORES VALLES | TR20TL-75              | 620         | 373,65    | 18/11/10 |
| 0505641000168 | ESTRUCTURA AUTOPORTANTE | FLORES VALLES | AC-15/90-A             | 621         | 283,53    | 18/11/10 |
| 0505641000169 | ESTRUCTURA AUTOPORTANTE | FLORES VALLES | AC-15/90-A             | 622         | 283,53    | 18/11/10 |
| 0505641000170 | ESTRUCTURA AUTOPORTANTE | FLORES VALLES | AC-18/90-I             | 623         | 399,98    | 18/11/10 |
| 0505641000171 | ESTRUCTURA AUTOPORTANTE | FLORES VALLES | AC-18/90-I             | 624         | 399,98    | 18/11/10 |
| 0505641000172 | ESTRUCTURA AUTOPORTANTE | FLORES VALLES | AC-18/90-I             | 625         | 399,98    | 18/11/10 |
| 0505641000173 | ESTRUCTURA AUTOPORTANTE | FLORES VALLES | AC-18/90-I             | 626         | 399,98    | 18/11/10 |
| 0505641000174 | ARMARIO VITRINA         | FLORES VALLES | MV-12-L                | 627         | 1.336,63  | 18/11/10 |
| 0505641000175 | ARMARIO VITRINA         | FLORES VALLES | MV-12-L                | 628         | 1.336,63  | 18/11/10 |
| 0505641000176 | ARMARIO VITRINA         | FLORES VALLES | MV-12-L                | 629         | 1.336,63  | 18/11/10 |
| 0505641000177 | ARMARIO VITRINA         | FLORES VALLES | MV-12-L                | 630         | 1.336,63  | 18/11/10 |
| 0505641000178 | PILETA                  | FLORES VALLES | LG-11-P                | 631         | 21,26     | 18/11/10 |
| 0505641000179 | PILETA                  | FLORES VALLES | LG-11-P                | 632         | 21,26     | 18/11/10 |
| 0505641000180 | GRIFO                   | FLORES VALLES | LG-202-F               | 633         | 62,78     | 18/11/10 |
| 0505641000181 | GRIFO                   | FLORES VALLES | LG-202-F               | 634         | 62,78     | 18/11/10 |
| 0505641000182 | CANALETA                | FLORES VALLES | LP-1000-PC + LE-02-2EP | 635         | 1.491,56  | 18/11/10 |
| 0505641000183 | ESCANER MICROARRAYS     | DURVIZ        | 4100A                  | 1-2950-0331 | 38.554,74 | 14/12/10 |
| 0505641000184 | SILLA                   | VAMA          | G-1101                 | 510         | 118,47    | 14/12/10 |
| 0505641000185 | SILLA                   | VAMA          | G-1101                 | 511         | 118,47    | 14/12/10 |
| 0505641000186 | SILLA                   | VAMA          | G-1101                 | 512         | 118,47    | 14/12/10 |
| 0505641000187 | SILLA                   | VAMA          | G-1101                 | 513         | 118,47    | 14/12/10 |
| 0505641000188 | SILLA                   | VAMA          | G-1101                 | 514         | 118,47    | 14/12/10 |
| 0505641000189 | SILLA                   | VAMA          | G-1101                 | 515         | 118,47    | 14/12/10 |
| 0505641000190 | SILLA                   | VAMA          | G-1101                 | 516         | 118,47    | 14/12/10 |
| 0505641000191 | SILLA                   | VAMA          | G-1101                 | 517         | 118,47    | 14/12/10 |
| 0505641000192 | SILLA                   | VAMA          | G-1101                 | 518         | 118,47    | 14/12/10 |

|               |  |                            |                             |                      |           |          |
|---------------|--|----------------------------|-----------------------------|----------------------|-----------|----------|
| 0505641000193 | SILLA                                      | VAMA                       | G-1101                      | 519                  | 118,47    | 14/12/10 |
| 0505641000194 | MICROSCOPIO                                | LEICA                      | DM IL LED                   | 335237               | 21.821,53 | 15/12/10 |
| 0505641000195 | CONGELADOR                                 | LIEBHERR                   | GP-1366                     | 627202473767         | 372,64    | 15/12/10 |
| 0505641000196 | FUENTE ALIMENTACION                        | BIO- RAD                   | POWERPAC BASIC POWER SUPPLY | 041BR64104           | 401,23    | 15/12/10 |
| 0505641000197 | CUBETA ELECTROFORESIS                      | BIO- RAD                   | MINI-PROTEAN TETRA CELL     | SS2BR056714          | 847,72    | 15/12/10 |
| 0505641000198 | ELECTROFORESIS (SISTEMA)                   | BIO- RAD                   | TRANS-BLOT SD               | 221BR44499           | 965,38    | 15/12/10 |
| 0505641000199 | CUBETA                                     | APELEX                     | MIDI-VERTIGEL2              | 790608               | 1.794,12  | 15/12/10 |
| 0505641000200 | ARCHIVADOR                                 | MOBILIAR                   | LINEA 2000 F-4              | 358                  | 338,39    | 15/12/10 |
| 0505641000201 | ARMARIO                                    | MOBILIAR                   | N/C                         | 359                  | 224,39    | 15/12/10 |
| 0505641000202 | termobloque                                | EPPENDORF                  |                             | 5355 35525           | 470,54    | 7/2/11   |
| 0505641100001 | MICROCENTRIFUGA                            | VWR INTERNATIONAL          | 1814                        | W007163              | 854,46    | 3/3/11   |
| 0505641100002 | CONGELADOR                                 | LIEBHERR                   | GN-3023                     | 27.509.635.7         | 706,79    | 7/3/11   |
| 0505641100003 | CONGELADOR                                 | LIEBHERR                   | GP-1366                     | 9989154-06           | 377,94    | 7/3/11   |
| 0505641100004 | TERMOCICLADOR                              | BIO- RAD                   | MYCYCLER THERMAL CYCLER     | S63BR14517           | 3.289,00  | 7/3/11   |
| 0505641100007 | IMPRESORA LASER                            | HEWLETT PACKARD            | LASERJET 2605DN PRINTER     | CNCW81Q4DH           | 197,18    | 8/3/11   |
| 0505641100008 | INCUBADOR CO2                              | FISHER BIOBLOCK SCIENTIFIC | 3951                        | 316006-526           | 20.860,42 | 13/4/11  |
| 0505641100009 | CENTRIFUGA                                 | TERMO SCIENTIFIC           | FRESCO 21                   | 75002425             | 3.989,89  | 3/5/11   |
| 0505641100010 | AGITADOR                                   | HAMILTON                   | TELESHAKE                   | 04.187143            | 1.766,44  | 3/5/11   |
| 0505641100011 | SUSTITUCION DE COLECTOR COLGADO EN CABIMER | SIN MARCA                  |                             | 0605111              | 6.114,03  | 9/5/11   |
| 0505641100013 | CENTRIFUGA                                 | NO CONSTA                  | 6K                          | AS-6K-2027           | 171,03    | 1/10/11  |
| 0505641100014 | AGITADOR                                   | SELECTA                    | 7001723                     | 556247               | 509,23    | 7/10/11  |
| 0505641100015 | ELECTROPORADOR (NEON SYSTEM STARTER PACK)  | INVITROGEN                 | MPK50005                    | MP921444             | 4.954,25  | 11/10/11 |
| 0505641100018 | PIPETAS (KIT)                              | GILSON                     | P20                         | F123600 GB62833      | 191,58    | 28/10/11 |
| 0505641100019 | PIPETAS (KIT)                              | GILSON                     | P200                        | F123601 GB60954      | 185,40    | 28/10/11 |
| 0505641100020 | PIPETAS (KIT)                              | GILSON                     | P1000                       | F123602 GB60864      | 144,20    | 28/10/11 |
| 0505641100021 | PIPETAS (KIT)                              | GILSON                     | P2                          | F144801 GE24359      | 231,75    | 28/10/11 |
| 0505641100022 | MICROSCOPIO                                | IZASA                      | C-SHG1                      | K10039               | 15.675,38 | 15/11/11 |
| 0505641100023 | DISPENSADOR                                | LABNET                     | 1-100                       | 003060612            | 211,56    | 28/11/11 |
| 0505641100024 | SOFTWARE: LICENCIA APLICACION INFORMATICA  | NO CONSTA                  | PAPERS2                     | 2011.248             | 775,59    | 1/12/11  |
| 0505641100025 | DISCO DURO INTERNO                         | NO CONSTA                  | N/C                         | 444787-444788-444789 | 353,29    | 1/12/11  |
| 0505641100026 | TRASNSFERIDOR ELECTROFORESIS               | BIO- RAD                   | TURBO BLOTTING SYSTEM       | 690BR1884            | 1.922,80  | 1/12/11  |
| 0505641200001 | AGITADOR                                   | IKA                        | LAB DANCER                  | 06.036422            | 188,49    | 20/2/12  |
| 0505641200004 | PIPETA                                     | GILSON                     | PIPETMAN P2                 | F144801 GD25355      | 231,93    | 23/2/12  |
| 0505641200005 | PIPETA                                     | LABNET                     | BIOPETTE PLUS               | 39422                | 94,33     | 2/3/12   |
| 0505641200007 | AGITADOR                                   | VWR INTERNATIONAL          | GENIE 2                     | 2E-170292            | 320,99    | 2/3/12   |
| 0505641200008 | AGITADOR                                   | VWR INTERNATIONAL          | GENIE 2                     | 2E-170347            | 320,98    | 2/3/12   |

|               |   |                                  |                              |                      |           |          |
|---------------|---|----------------------------------|------------------------------|----------------------|-----------|----------|
| 0505641200006 | ORDENADOR   | APPLE                            | IMAC QUAD-CORE I5 3.1GHZ     | SC02GJ03ZDHIQ        | 1.892,82  | 2/3/12   |
| 0505641200009 | MICROPIPETA   | GILSON                           | PIPETMAN P-1000              | F123602              | 155,35    | 5/3/12   |
| 0505641200010 | MICROPIPETA   | GILSON                           | PIPETMAN P-1000              | F123603              | 155,35    | 5/3/12   |
| 0505641200011 | MICROPIPETA   | GILSON                           | PIPETMAN P-1000              | F123604              | 155,35    | 5/3/12   |
| 0505641200012 | MICROPIPETA   | GILSON                           | PIPETMAN P-200               | F123601              | 155,35    | 5/3/12   |
| 0505641200013 | PIPETA  | GILSON                           | PIPETMAN P2 F144801          | EL97085              | 261,32    | 5/3/12   |
| 0505641200014 | PIPETA  | GILSON                           | F14402                       | GD23190              | 592,59    | 5/3/12   |
| 0505641200015 | PIPETA  | GILSON                           | PIPETMAN STARTER KIT F167300 | F167300              | 615,22    | 5/3/12   |
| 0505641200016 | AGITADOR  | HEIDOLPH                         | 5411000                      | 5411000              | 219,13    | 5/3/12   |
| 0505641200017 | ORDENADOR   | APPLE                            | IMAC QUAD-CORE I5 2,5GHZ     | C02G7APUDHJF         | 673,52    | 8/3/12   |
| 0505641200018 | TERMOCICLADOR   | FISHER<br>BIOBLOCK<br>SCIENTIFIC | TC3000                       | 005865-1             | 2.401,84  | 8/3/12   |
| 0505641200019 | AGITADOR  | ELMI                             | EL-RM-2L                     | 11ES055C             | 423,87    | 29/3/12  |
| 0505641200020 | AGITADOR  | GENIE                            | SPEED EURO PL                | 2E-171422            | 297,32    | 22/5/12  |
| 0505641200023 | PIPETA  | GILSON                           | PIPETMAN STARTER KIT P1000   | GJ 26410             | 133,74    | 21/8/12  |
| 0505641200024 | PIPETA  | GILSON                           | PIPETMAN STARTER KIT P200    | GJ 27362             | 133,74    | 21/8/12  |
| 0505641200025 | PIPETA  | GILSON                           | PIPETMAN STARTER KIT P20     | GL 24844             | 133,74    | 21/8/12  |
| 0505641200026 | MICROPIPETA   | GILSON                           | PIPETMAN P-2                 | GM 22753             | 159,48    | 21/8/12  |
| 0505641200027 | ORDENADOR PORTATIL  | APPLE                            | MACBOOK AIR 13"              | SC02H287MDV14        | 1.377,30  | 23/8/12  |
| 0505641200029 | ANALISIS CUANTITATIVO<br>EXPRESION PROTEINAS<br>PATOLOGIAS<br>PROLIFERATIVAS<br>(EQUIPO DE) | NO CONSTA                        | ODYSSEY                      | 301                  | 58.915,20 | 23/11/12 |
| 0505641300001 | ORDENADOR   | APPLE                            | MACBOOK AIR 13"              | SC02JN801DRV14       | 1.091,17  | 13/3/13  |
| 0505641300003 | PIPETAS (KIT DE)  | DISCOVERY                        | P1000                        | 948562459            | 422,47    | 19/3/13  |
| 0505641300002 | PIPETAS (KIT DE)  | DISCOVERY                        | COMFORT                      | 940548934            | 419,98    | 19/3/13  |
| 0505641300004 | ADQUISICION DATOS<br>(SISTEMA DE)   | PINNACLE                         | 4 EEG                        | 001026               | 9.223,04  | 3/6/13   |
| 0505641300005 | SOFTWARE: LICENCIA<br>APLICACION<br>INFORMATICA   | PINNACLE                         | N/C                          | 9037                 | 2.792,74  | 3/6/13   |
| 0505641300006 | TRANSFERIDOR<br>ELECTROFORESIS<br>PROTEINAS   | BIO-RAD                          | TURBO STARTER SYSTEM         | 690BR008124          | 1.329,14  | 1/10/13  |
| 0505641300007 | CONGELADOR  | LIEBHERR                         | GP 1376                      | 30.008.385.7         | 497,35    | 14/11/13 |
| 0505641300008 | ORDENADOR PORTATIL  | APPLE                            | MACBOOK PRO 15"              | CO2LCOMXDV33         | 1.559,18  | 11/12/13 |
| 0505641300009 | ORDENADOR PORTATIL<br>(TABLETA INFORMATICA)   | APPLE                            | IPAD MC773TY/A               | DR5LG05KDFJ1         | 442,44    | 11/12/13 |
| 0505641300010 | TRANSFERIDOR<br>ELECTROFORESIS<br>PROTEINAS   | BIO- RAD                         | BLOTTING SYSTEM              | 690BR009621          | 1.673,73  | 11/12/13 |
| 0505641300011 | TERMOCICLADOR   | BIO-RAD                          | T100                         | 621BR15573           | 3.039,92  | 16/12/13 |
| 0505641400003 | ELECTROFORESIS<br>(EQUIPO DE)   | BIO- RAD                         | MINI TRANS BLOT              | 153BR86980           | 855,78    | 31/3/14  |
| 0505641400005 | MINI AGITADOR   | BIOSAN                           | SUNFLOWER MINI-SHAKER        | 010151-1403-0234     | 266,22    | 23/5/14  |
| 0505641400008 | SOFTWARE: LICENCIA<br>APLICACION<br>INFORMATICA   | NO CONSTA                        | N/C                          | P3-ICEW-USEG-INEP-UV | 61,48     | 17/7/14  |
| 0505641400009 | SOFTWARE: LICENCIA<br>APLICACION<br>INFORMATICA   | NO CONSTA                        | N/C                          | P3-UPIT-ADIK-IVIK-UL | 61,48     | 17/7/14  |
| 0505641400010 | ORDENADOR   | APPLE                            | IMAC 27                      | CO2N60LOF8J4         | 1.970,68  | 30/10/14 |

|               |   |                   |                               |                 |            |          |
|---------------|---|-------------------|-------------------------------|-----------------|------------|----------|
| 0505641400011 | PANTALLA ALMACENAMIENTO FOSFORO           | VWR INTERNATIONAL | MS 2040 E                     | 28-9564-74      | 1.302,50   | 10/11/14 |
| 0505641400012 | CAJA RATONES                              | NO CONSTA         | N/C                           | F14063          | 541,84     | 15/12/14 |
| 0505641400013 | MESA RATONES                              | NO CONSTA         | N/C                           | F14062          | 875,28     | 15/12/14 |
| 0505641400014 | ESTEREOTAXICO (EQUIPO)                    | NO CONSTA         | EAR BARS 18                   | 900-0068-017    | 6.620,87   | 15/12/14 |
| 0505641400018 | ORDENADOR                                 | TEKNOPRO          | TTL COMPUTER TEKNOPACK A09    | 0000879055      | 652,81     | 31/12/14 |
| 0505641400016 | ANALIZADOR GENES                          | AFFIMETRIX        | 00-0218-GC3000 7G             | 760032          | 122.900,00 | 31/12/14 |
| 0505641500001 | AGITADOR                                  | ELMI              | INTELLI MIXER RM2L            | 1310062         | 432,76     | 30/4/15  |
| 0505641500002 | TRANSFERIDOR ELECTROFORESIS PROTEINAS     | BIO- RAD          | TURBO TRANSFER STARTER SYSTEM | 690BR012281     | 1.390,59   | 30/4/15  |
| 0505641500004 | PIPETADOR                                 | PIPETUS           | N/C                           | 81412033        | 309,87     | 4/5/15   |
| 0505641500005 | PIPETA                                    | LABNET            | PIPETA 2-20                   | 440930426       | 119,75     | 6/5/15   |
| 0505641500006 | PIPETA                                    | LABNET            | PIPETA DE 20-200              | 440950690       | 119,75     | 6/5/15   |
| 0505641500007 | PIPETA                                    | LABNET            | PIPETA DE 0.5-100             | 340922824       | 119,75     | 6/5/15   |
| 0505641500008 | PIPETA                                    | LABNET            | PIPETA DE 1000                | 440960815       | 119,73     | 6/5/15   |
| 0505641500010 | CAJA RATONES                              | NO CONSTA         | N/C                           | NO CONSTA       | 540,96     | 25/5/15  |
| 0505641500011 | SOFTWARE: LICENCIA APLICACION INFORMATICA | NOLDUS            | ETHOVISION XT                 | EV115-02560     | 4.569,24   | 14/7/15  |
| 0505641500012 | SOFTWARE: LICENCIA APLICACION INFORMATICA | AD INSTRUMENTS    | LABCHART 8                    | PB6Y-H3AS-Z699  | 2.825,58   | 14/7/15  |
| 0505641500013 | DISPOSITIVO MICROFILTRACION               | BIO- RAD          | BIO-DOT SF APPARATUS          | 160BR 08407     | 935,91     | 15/7/15  |
| 0505641500014 | PIPETA                                    | LABNET            | P1000                         | 340962344       | 99,79      | 15/7/15  |
| 0505641500015 | PIPETA                                    | LABNET            | P1000                         | 440960319       | 99,79      | 15/7/15  |
| 0505641500016 | PIPETA                                    | LABNET            | P200                          | 440950179       | 99,79      | 15/7/15  |
| 0505641500017 | PIPETA                                    | LABNET            | P20                           | 440930116       | 99,78      | 15/7/15  |
| 0505641500023 | ORDENADOR                                 | TEKNOPRO          | TEKNOSLIM A09                 | 893309          | 451,12     | 25/7/15  |
| 0505641500019 | ORDENADOR                                 | APPLE             | IMAC 21.5" QUAD-CORE I5       | C02PVC3SF8J2    | 1.364,41   | 2/10/15  |
| 0505641500020 | CONTADOR CELULAS                          | MILLIPORE         | PHCC00000                     | A1020ZP7        | 2.410,67   | 5/11/15  |
| 0505641500022 | MEDIDOR PH (PH-METRO)                     | CRISON            | PH3 PH-METER VOLTAGE 12 VDC   | 541089          | 502,49     | 2/12/15  |
| 0505641500024 | PIPETA                                    | HTL               | DV1000                        | 540561380       | 118,75     | 15/12/15 |
| 0505641500025 | PIPETA                                    | HTL               | DV200                         | 540450097       | 118,75     | 15/12/15 |
| 0505641500026 | PIPETA                                    | HTL               | DV50                          | 440470211       | 118,75     | 15/12/15 |
| 0505641500027 | PIPETA                                    | HTL               | DV10                          | 540420311       | 121,88     | 15/12/15 |
| 0505641500028 | PIPETA                                    | HTL               | DV8-50                        | 551220110       | 342,85     | 15/12/15 |
| 0505641500029 | PIPETA                                    | HTL               | DV8-200                       | 551230264       | 342,84     | 15/12/15 |
| 0505641500030 | CAJA RATONES                              | PANLAB            | N/C                           |                 | 877,08     | 16/12/15 |
| 0505641500031 | RECEPTACULO REJILLA                       | PANLAB            | N/C                           |                 | 334,03     | 16/12/15 |
| 0505641500032 | RECEPTACULO REJILLA                       | PANLAB            | N/C                           |                 | 334,03     | 16/12/15 |
| 0505641500033 | IMPRESORA COLOR                           | BROTHER           | HL-3150CDW LED COLOUR PRINTER | E71793A5J608100 | 204,17     | 23/12/15 |
| 0505641600001 | DISPENSADOR ELECTRONICO                   | EPPENDORF         | N/C                           | Q34549E         | 431,35     | 22/2/16  |

|               |  |                 |                                |                      |           |          |
|---------------|--|-----------------|--------------------------------|----------------------|-----------|----------|
| 0505641600002 | TERMOCICLADOR                                      | EPPENDORF       | THERMOMIXER C                  | 5382EO010717         | 1.779,52  | 22/2/16  |
| 0505641600003 | BLOQUE TERMICO                                     | EPPENDORF       | N/C                            | 5360EP908652         | 368,37    | 22/2/16  |
| 0505641600061 | ORDENADOR  | ASUS            | 17-4790                        | 1602M0001            | 1.889,96  | 26/4/16  |
| 0505641600063 | SOFTWARE: LICENCIA APLICACION INFORMATICA          | NO CONSTA       | ETHOVISION XT 11 SOCIAL        | EV115_02560          | 3.381,54  | 26/4/16  |
| 0505641600065 | ORDENADOR  | NO CONSTA       | TTL COMPUTER TEKNOPRO A02      | 0000922157           | 449,67    | 13/5/16  |
| 0505641600067 | ORDENADOR  | APPLE           | MACKPRO 15-INCH RETINA CORE 17 | SC02R117RG8WN        | 1.967,97  | 31/5/16  |
| 5,05642E+11   | PIPETA   | GILSON          | P20                            | F123600 LN23769      | 181,75    | 27/6/16  |
| 0505641600070 | PIPETA   | GILSON          | P200                           | F123601 LN22253      | 181,76    | 27/6/16  |
| 0505641600071 | PIPETA   | GILSON          | P1000                          | F123602 LN23267      | 181,77    | 27/6/16  |
| 0505641600098 | SOFTWARE: LICENCIA APLICACION INFORMATICA          | CREATIVE        | CLOUD                          | E6B489ECA9FAE577087A | 179,15    | 5/7/16   |
| 0505641600099 | ORDENADOR  | APD             | ALDA PRO Q85F                  | 4262100AB00011       | 623,82    | 20/9/16  |
| 0505641600100 | SUMINISTRO E INSTALACION DE UNA ENFRIADORA DE AGUA | DAIKIN          |                                | CH-16L01925-KKKKKXX  | 16.809,49 | 14/11/16 |
| 0505641600101 | SUMINISTRO E INSTALACION DE UNA ENFRIADORA DE AGUA | DAIKIN          |                                | CH-16L01925-KKKKKXX  | 33.618,97 | 14/11/16 |
| 0505641600102 | SUMINISTRO E INSTALACION DE UNA ENFRIADORA DE AGUA | DAIKIN          |                                | CH-16L01925-KKKKKXX  | 33.618,97 | 14/11/16 |
| 0505641600103 | TABURETE   | EL CORTE INGLES |                                | 1111                 | 121,76    | 2/12/16  |
| 0505641600104 | TABURETE   | EL CORTE INGLES |                                | 1112                 | 121,76    | 2/12/16  |
| 0505641600105 | TABURETE   | EL CORTE INGLES |                                | 1113                 | 121,76    | 2/12/16  |
| 0505641600106 | TABURETE   | EL CORTE INGLES |                                | 1114                 | 121,76    | 2/12/16  |
| 0505641600107 | TABURETE   | EL CORTE INGLES |                                | 1115                 | 121,77    | 2/12/16  |
| 0505641600111 | ORDENADOR  | HP              |                                | 100                  | 368,25    | 5/12/16  |
| 0505641600112 | ORDENADOR  | HP              | ELITE DESK 800                 | 101                  | 368,25    | 5/12/16  |
| 0505641600113 | ORDENADOR  | HP              | ELITE DESK 800                 | 102                  | 368,25    | 5/12/16  |
| 0505641600114 | ORDENADOR  | HP              | ELITE DESK 800                 | 103                  | 368,25    | 5/12/16  |
| 0505641600116 | ORDENADOR  | HP              | ELITE DESK 800                 | 115                  | 368,27    | 5/12/16  |
| 0505641600108 | MONITOR  | HP              |                                | 401                  | 89,68     | 5/12/16  |
| 0505641600109 | MONITOR  | HP              |                                | 402                  | 89,68     | 5/12/16  |
| 0505641600110 | MONITOR  | HP              |                                | 403                  | 89,68     | 5/12/16  |
| 0505641600118 | ORDENADOR  | NAUSICAA        | SUPERIOR B1                    | 49246                | 595,93    | 7/12/16  |
| 0505641600119 | ORDENADOR  | HEWLETT PACKARD | N/C                            | CZC6207KGD           | 383,91    | 9/12/16  |
| 0505641600120 | ORDENADOR  | HEWLETT PACKARD | N/C                            | CZC6207KGF           | 383,91    | 9/12/16  |
| 0505641600121 | PIPETA   | GILSON          | CLASSIC P2                     | MG20789              | 247,76    | 12/12/16 |
| 0505641600122 | DISPENSADOR ELECTRONICO                            | LABNET          | FASTPETTE                      | 603060727            | 210,70    | 12/12/16 |
| 0505641600123 | DISPENSADOR ELECTRONICO                            | LABNET          | FASTPETTE                      | 603060731            | 210,70    | 12/12/16 |
| 0505641600125 | PIPETA   | GILSON          | P20                            | ME21566              | 204,88    | 12/12/16 |
| 0505641600126 | PIPETA   | GILSON          | P1000                          | MC22495              | 204,88    | 12/12/16 |
| 0505641600127 | ORDENADOR  | HP              | N/C                            | CZC6207B17           | 369,13    | 13/12/16 |

|               |   |                       |                                |                     |           |          |
|---------------|---|-----------------------|--------------------------------|---------------------|-----------|----------|
| 0505641600128 | ORDENADOR                                     | HP                    | N/C                            | CZC6207B18          | 363,39    | 13/12/16 |
| 0505641600129 | ORDENADOR                                     | HP                    | N/C                            | CZC6207B19          | 374,88    | 13/12/16 |
| 0505641600139 | ELECTROFORESIS (SISTEMA DE)                   | BIO- RAD              | N/C                            | 10030928            | 1.058,80  | 14/12/16 |
| 0505641600141 | DISPENSADOR ELECTRONICO                       | LABNET                | FASTPETTE                      | 603060735           | 210,70    | 14/12/16 |
| 0505641600142 | DISPENSADOR ELECTRONICO                       | LABNET                | FASTPETTE                      | 603060736           | 210,70    | 14/12/16 |
| 0505641600143 | PIPETA  | GILSON                | M4                             | M29576F             | 293,08    | 14/12/16 |
| 0505641700004 | ROTOR   | BECKMAN               | TLN100, 100K RPM               | 16U2613             | 10.959,05 | 7/3/17   |
| 0505641700005 | MONITOR                                       | TEKNOSERVICE          | HSG1276                        | 6092N3JY00429       | 83,52     | 10/3/17  |
| 0505641700006 | MONITOR                                       | TEKNOSERVICE          | HSG1276                        | 6092N3JY00532       | 83,53     | 10/3/17  |
| 0505641700007 | ORDENADOR                                     | APPLE                 | 21.5" CORE I5                  | SC02S10YTGFIJ       | 1.199,25  | 14/3/17  |
| 0505641700008 | CENTRIFUGA                                    | MICROSPIN             | 12                             | 01021316110452      | 776,63    | 16/3/17  |
| 0505641700015 | CONGELADOR                                    | LIEBHERR              | GP1379-20M                     | 5318418 1484570 525 | 462,90    | 28/4/17  |
| 0505641700033 | PIPETA  | GILSON                | P2                             | 10635313            | 224,89    | 5/6/17   |
| 0505641700035 | ESPECTROFOTOMETRO                             | EPPENDORF             | BIOPHOTOMETER D30              | 6133GH901493        | 4.527,80  | 20/6/17  |
| 0505641700036 | CENTRIFUGA                                    | EPPENDORF             | 5424                           | 5424FP772315        | 2.115,48  | 20/6/17  |
| 0505641700037 | ORDENADOR PORTATIL                            | APPLE                 | SPACE GREY                     | SDMPTWK4MHP50       | 794,54    | 27/7/17  |
| 0505641700038 | ORDENADOR                                     | APPLE                 | INCH 5K RETINA CTO MK482       | SDGKTNHMPMQ17       | 2.753,85  | 3/8/17   |
| 0505641700039 | ORDENADOR PORTATIL                            | APPLE                 | PRO I5 13"                     | CO2SY20UGY25        | 1.824,31  | 28/8/17  |
| 0505641700056 | TRANSFERENCIA PROTEINAS (SISTEMA DE)          | BIO- RAD              | TRANS-BLOT TURBO SYSTEM        | 690BRO20242         | 741,16    | 15/9/17  |
| 0505641700058 | DISRUPTOR                                     | SCIENTIFIC INDUSTRIES | 230V PARA 1.5-2.0ML MICROTUBOS | D58-1313            | 672,54    | 22/9/17  |
| 0505641700059 | DISRUPTOR                                     | SCIENTIFIC INDUSTRIES | SI-D258                        | D58-1314            | 672,54    | 22/9/17  |
| 0505641700060 | TRANSFERENCIA PROTEINAS (SISTEMA DE)          | BIO- RAD              | MINI TRANS-BLOT CELL           | 153-BR-98772        | 911,63    | 22/9/17  |
| 0505641700061 | AGITADOR MEZCLADOR                            | ELMI                  | RM-2L                          | 1710061             | 521,24    | 22/9/17  |
| 0505641700057 | ELECTROFORESIS (EQUIPO DE)                    | HOEFER                | SE600-15-1.5                   | 300-5-3845          | 1.548,50  | 22/9/17  |
| 0505641700062 | TERMOBLOQUE                                   | LABNET                | ACCUBLOCK                      | 02317001            | 655,40    | 13/10/17 |
| 0505641700065 | SOFTWARE: LICENCIA APLICACION INFORMATICA     | COMPOLASER            | N/C                            | E6B489ECA9FAE577087 | 274,95    | 2/11/17  |
| 0505641700064 | RENOVACION LICENCIA                           | COMPOLASER            |                                | E6B489ECA9FAE577087 | 174,88    | 2/11/17  |
| 0505641700066 | SOFTWARE: LICENCIA APLICACION INFORMATICA     | MACINTOSH             | N/C                            | M7SF02d             | 906,17    | 6/11/17  |
| 0505641700067 | SOFTWARE: LICENCIA APLICACION INFORMATICA     | MACINTOSH             | N/C                            | MW7SF1d             | 110,97    | 6/11/17  |
| 0505641800001 | ORDENADOR PORTATIL                            | APPLE                 | MACBOOK PRO 13                 | SC02VG1HQHV2F       | 1.707,58  | 26/2/18  |
| 0505641800012 | ESTACION DE TRABAJO                           | HP                    | Z440                           | G3KYC4J             | 3.178,32  | 18/6/18  |
| 0505641800013 | SISTEMA ALIMENTACION ININTERRUMPIDA SAI       | RIELLO                | IPG800                         | MZ06VSV50003722     | 75,45     | 4/7/18   |
| 0505641800014 | MONTAJE EQUIPO DE CLIMATIZACION SALA CULTIVOS | DAIKIN                | SPLIT DC INVERTER R32          | R410/R32            | 2.577,33  | 27/9/18  |
| 0505641800015 | MONTAJE EQUIPO DE CLIMATIZACION SALA CULTIVOS | DAIKIN                | SPLIT DC INVERTER R32          | R410/R32            | 5.412,39  | 27/9/18  |



|               |  |                 |                                |                      |            |          |
|---------------|--|-----------------|--------------------------------|----------------------|------------|----------|
| 0505641800016 | TERMOCICLADOR                              | BIO-RAD         | T100                           | 621BR43006           | 3.097,70   | 26/10/18 |
| 0505641800019 | SILLON                                     | SIN MARCA       | TECNOLINE                      | 20181                | 411,37     | 8/11/18  |
| 0505641800020 | SILLON                                     | SIN MARCA       | TECNOLINE                      | 20182                | 411,37     | 8/11/18  |
| 0505641800021 | SILLA                                      | SIN MARCA       | ADMIRA SIN BRAZOS              | 20183                | 127,42     | 8/11/18  |
| 0505641800022 | SILLA                                      | SIN MARCA       | ADMIRA SIN BRAZOS              | 20184                | 127,42     | 8/11/18  |
| 0505641800023 | SILLA                                      | SIN MARCA       | ADMIRA SIN BRAZOS              | 20185                | 127,42     | 8/11/18  |
| 0505641800024 | SILLA                                      | SIN MARCA       | ADMIRA SIN BRAZOS              | 20186                | 127,42     | 8/11/18  |
| 0505641800025 | SILLA                                      | SIN MARCA       | ADMIRA SIN BRAZOS              | 20187                | 127,42     | 8/11/18  |
| 0505641800026 | SILLA                                      | SIN MARCA       | ADMIRA SIN BRAZOS              | 20188                | 127,42     | 8/11/18  |
| 0505641800027 | SILLA                                      | SIN MARCA       | ADMIRA SIN BRAZOS              | 20189                | 127,42     | 8/11/18  |
| 0505641800028 | SILLA                                      | SIN MARCA       | ADMIRA SIN BRAZOS              | 201810               | 127,42     | 8/11/18  |
| 0505641800029 | SILLA                                      | SIN MARCA       | ADMIRA SIN BRAZOS              | 201811               | 127,42     | 8/11/18  |
| 0505641800030 | SILLA                                      | SIN MARCA       | ADMIRA SIN BRAZOS              | 201812               | 127,42     | 8/11/18  |
| 0505641800031 | TABURETE                                   | SIN MARCA       | POLIPROP NEGRO                 | 201813               | 100,26     | 8/11/18  |
| 0505641800032 | TABURETE                                   | SIN MARCA       | POLIPROP NEGRO                 | 201814               | 100,26     | 8/11/18  |
| 0505641800033 | TABURETE                                   | SIN MARCA       | POLIPROP NEGRO                 | 201815               | 100,26     | 8/11/18  |
| 0505641800034 | TABURETE                                   | SIN MARCA       | POLIPROP NEGRO                 | 201816               | 100,26     | 8/11/18  |
| 0505641800035 | TABURETE                                   | SIN MARCA       | POLIPROP NEGRO                 | 201817               | 100,26     | 8/11/18  |
| 0505641800036 | TABURETE                                   | SIN MARCA       | POLIPROP NEGRO                 | 201818               | 100,26     | 8/11/18  |
| 0505641800037 | TABURETE                                   | SIN MARCA       | POLIPROP NEGRO                 | 201819               | 100,26     | 8/11/18  |
| 0505641800038 | TABURETE                                   | SIN MARCA       | POLIPROP NEGRO                 | 201820               | 100,26     | 8/11/18  |
| 0505641800039 | TABURETE                                   | SIN MARCA       | POLIPROP NEGRO                 | 201821               | 100,28     | 8/11/18  |
| 0505641800040 | MICROSCOPIO CONFOCAL                       | ZEISS           | AXIO OBSERVER 7                | 3858000832           | 337.612,00 | 22/11/18 |
| 0505641800041 | DETECTOR DE HUMOS ANALOGICO                | HONEYWELL       | PHOTO ELECTRONIC SMOKE SENSOR  | SW040744             | 14.825,60  | 13/12/18 |
| 0505641900001 | SUSTITUCION DE BATERIA DE CONDENSADORES    | SIN MARCA       | OPTIM FRE-352, 5KVAR 440V      | 2018/1747            | 8.028,89   | 14/3/19  |
| 0505641900002 | LICENCIA WINDOWS 10 HOME                   | MICROSOFT       | 10 HOME 64BITS OEM             | vm043478697          | 118,50     | 11/4/19  |
| 0505641900006 | ELECTROFORESIS                             | BIO-RAD         | TRANS BLOT SD CELL             | 221BR59881           | 1.639,05   | 20/5/19  |
| 0505641900005 | ORDENADOR                                  | APPLE           | 2,3GHZ/8GB/1TB/INTEL IRIS PLUS | 190198085092         | 2.388,89   | 20/5/19  |
| 0505641900007 | ORDENADOR                                  | APPLE           | 3.0GHZ 6-CORE 8TH              | SC02Y94Y8JV3N        | 1.882,15   | 30/8/19  |
| 0505641900008 | ORDENADOR                                  | APPLE           | 3.0 GHZ 6-CORE 8TH- GENERATION | SC02YJ0X3JV3N        | 1.882,15   | 11/11/19 |
| 0505641900009 | ORDENADOR                                  | SIN MARCA       | APPCONFIG                      | 2019000164           | 1.649,37   | 11/12/19 |
| 0505642000001 | ORDENADOR                                  | ADV INFORMATICA |                                |                      | 988,07     | 10/3/20  |
| 0505642000003 | LICENCIA SOFTWARE                          | SNAPGENE        | ACADEMIC SINGLE                | PPQV-3GZQ-8AJD-Q47K- | 957,44     | 15/6/20  |
| 0505642000004 | ENFRIADORA CON BOMBA DE CALOR DE AIRE/AGUA | DAIKIN          | EWYD400BZSL026                 | CH-19P03730-KKKKXX   | 92.489,37  | 22/7/20  |
| 0505642000009 | LICENCIA ADOBE                             | ADOBE           | ADOBE CREATIVE CLOUD EDUCACION | E6B489ECA9FAE5770875 | 517,51     | 1/9/20   |
| 0505642000010 | LICENCIA ADOBE                             | ADOBE           | ADOBE CREATIVE CLOUD EDUCACION | E6B489ECA9FAE5770876 | 2.328,81   | 1/9/20   |
| 0505642000005 | LICENCIA ADOBE USUARIO ANUAL               | ADOBE           | ADOBE CREATIVE CLOUD EDUCACION | E6B489ECA9FAE5770871 | 258,76     | 1/9/20   |
| 0505642000011 | VENTILADORES TANGENC                       | TECSYSTEM       | ttg360 230v                    | 1041                 | 839,36     | 28/9/20  |

|               |  |                         |                         |                      |            |          |
|---------------|--|-------------------------|-------------------------|----------------------|------------|----------|
| 0505642000012 | VENTILADOR TANGENC   | TECSYSTEM               | TTG360 230V             | 1061                 | 839,36     | 28/9/20  |
| 0505642000013 | VENTILADOR TANGENC   | TECSYSTEM               | TTG360 230V             | 1060                 | 839,36     | 28/9/20  |
| 0505642000014 | VENTILADOR TANGENC   | TECSYSTEM               | TTG360 230V             | 1059                 | 839,36     | 28/9/20  |
| 0505642000015 | VENTILADOR TANGENC   | TECSYSTEM               | TTG360 230V             | 1043                 | 839,36     | 28/9/20  |
| 0505642000016 | VENTILADOR TANGENC   | TECSYSTEM               | TTG360 230V             | 1042                 | 839,35     | 28/9/20  |
| 0505642000017 | LICENCIA INFORMATICA   | ADOBE                   | CREATIVE CLOUD          | E6B489ECA9FAE577087A | 172,50     | 21/10/20 |
| 0505642000018 | AGITADOR VORTEX  | LABNET                  | VX-200                  | 00002027504          | 156,15     | 23/11/20 |
| 0505642000019 | PIPETA   | LABNET                  | P1000                   | A41961362            | 115,33     | 23/11/20 |
| 0505642000020 | PIPETA   | LABNET                  | P200                    | A41951434            | 115,33     | 23/11/20 |
| 0505642000021 | PIPETA   | LABNET                  | P20                     | A41931560            | 115,33     | 23/11/20 |
| 0505642000022 | PIPETA   | LABNET                  | P10                     | A41921430            | 115,37     | 23/11/20 |
| 0505642000023 | ANALIZADOR TASA<br>CONSUMO OXIGENO   | AGILENT<br>TECHNOLOGIES | Seahorse XFe24 Analyzer | US421222             | 171.676,22 | 25/11/20 |
| 0505642000043 | SILLON   | SIN MARCA               | BONDAI 1                | 1650-6               | 143,82     | 1/12/20  |
| 0505642000044 | SILLON   | SIN MARCA               | BONDAI 1                | 1650-7               | 143,82     | 1/12/20  |
| 0505642000045 | SILLON   | SIN MARCA               | BONDAI 1                | 1650-8               | 143,82     | 1/12/20  |
| 0505642000046 | SILLA  | SIN MARCA               | ADMIRA                  | 1552-6               | 131,49     | 1/12/20  |
| 0505642000047 | SILLA  | SIN MARCA               | ADMIRA                  | 1552-7               | 131,49     | 1/12/20  |
| 0505642000048 | SILLA  | SIN MARCA               | ADMIRA                  | 1552-8               | 131,49     | 1/12/20  |
| 0505642000049 | TABURETE   | SIN MARCA               | POLIPROP NEGR.          | 9900-TB              | 104,78     | 1/12/20  |
| 0505642000050 | TABURETE   | SIN MARCA               | POLIPROP NEGR.          | 9901-TB              | 104,78     | 1/12/20  |
| 0505642000051 | TABURETE   | SIN MARCA               | POLIPROP NEGR.          | 9902-TB              | 104,78     | 1/12/20  |
| 0505642000052 | TABURETE   | SIN MARCA               | POLIPROP NEGR.          | 9903-TB              | 104,78     | 1/12/20  |
| 0505642000053 | TABURETE   | SIN MARCA               | POLIPROP NEGR.          | 9904-TB              | 104,78     | 1/12/20  |
| 0505642000054 | TABURETE   | SIN MARCA               | POLIPROP NEGR.          | 9905-TB              | 104,78     | 1/12/20  |
| 0505642000055 | TABURETE   | SIN MARCA               | POLIPROP NEGR.          | 9906-TB              | 104,78     | 1/12/20  |
| 0505642000056 | TABURETE   | SIN MARCA               | POLIPROP NEGR.          | 9907-TB              | 104,78     | 1/12/20  |
| 0505642000057 | TABURETE   | SIN MARCA               | POLIPROP NEGR.          | 9908-TB              | 104,78     | 1/12/20  |
| 0505642000058 | TABURETE   | SIN MARCA               | POLIPROP NEGR.          | 9909-TB              | 104,78     | 1/12/20  |
| 0505642000059 | TABURETE   | SIN MARCA               | POLIPROP NEGR.          | 9910-TB              | 104,78     | 1/12/20  |
| 0505642000060 | TABURETE   | SIN MARCA               | POLIPROP NEGR.          | 9911-TB              | 104,85     | 1/12/20  |
| 0505642110001 | PIPETA   | GILSON                  | P8X200L                 | RN70923              | 784,39     | 24/2/21  |
| 0505642110002 | PIPETA   | GILSON                  | P8X20L                  | RM75322              | 784,39     | 24/2/21  |
| 0505642110000 | ORDENADOR  | APPLE                   | 5K RETINA CTO MXWV2Y//A | SH12DWLY7PN7C        | 2.722,71   | 24/2/21  |
| 0505642110003 | LICENCIA ENDNOTE X9  | SIN MARCA               | ENDNOTE X9              | 3082046193           | 356,40     | 25/2/21  |
| 0505642110004 | SUMINISTRO E<br>INSTALACION DE AIRE<br>COMPRIMIDO,<br>ALIMENTACION A RED Y<br>ESTACION DE<br>NITROGENO | SIN MARCA               |                         | 2020/AV/26           | 15.158,46  | 9/3/21   |
| 0505642110005 | REDACCION DE<br>DOCUMENTACION PARA<br>REGISTRO ANTE EL<br>ORGANISMO<br>COMPETENTE                      | SIN MARCA               |                         | 2020/1637            | 2.321,16   | 9/3/21   |
| 0505642110006 | TABURETE   | SIN MARCA               | POLIPROP NEGR.          | 118467-9900          | 130,30     | 6/4/21   |
| 0505642110007 | TABURETE   | SIN MARCA               | POLIPROP NEGR.          | 118467-9901          | 130,30     | 6/4/21   |
| 0505642110008 | TABURETE   | SIN MARCA               | POLIPROP NEGR.          | 118467-9902          | 130,30     | 6/4/21   |

|               |  |           |                     |                      |           |         |
|---------------|--|-----------|---------------------|----------------------|-----------|---------|
| 0505642110009 | TABURETE                               | SIN MARCA | POLIPROP NEGR.      | 118467-9903          | 130,30    | 6/4/21  |
| 0505642110010 | SILLON                                 | SIN MARCA | POLIPIEL NEGRO 103  | 94097                | 396,12    | 6/4/21  |
| 0505642110011 | SILLON                                 | SIN MARCA | POLIPIEL NEGRO 103  | 94098                | 396,06    | 6/4/21  |
| 0505642110012 | SILLON                                 | SIN MARCA | POLIPIEL NEGRO 103  | 94099                | 396,12    | 6/4/21  |
| 0505642110013 | SILLON                                 | SIN MARCA | ADMIRA              | 103117-1650          | 138,92    | 6/4/21  |
| 0505642110014 | SILLON                                 | SIN MARCA | ADMIRA              | 103117-1651          | 138,92    | 6/4/21  |
| 0505642110015 | SILLON                                 | SIN MARCA | ADMIRA              | 103117-1652          | 139,00    | 6/4/21  |
| 0505642110016 | REPARACION<br>SANEAMIENTO CABIMER      | SIN MARCA |                     | 587 (2021-87)        | 23.859,53 | 26/4/21 |
| 0505642110017 | MESA                                   | SIN MARCA | 5,63X0,75X0,75M     | 2021/238             | 3.088,70  | 28/4/21 |
| 0505642110018 | MUEBLE FREGADERO                       | SIN MARCA | 1,20X0,75X0,90M     | 2021/239             | 1.323,18  | 28/4/21 |
| 0505642110019 | ARMARIO LIBRERIA                       | SIN MARCA | L-5                 | 2021/240             | 329,98    | 28/4/21 |
| 0505642110020 | ARMARIO LIBRERIA                       | SIN MARCA | L-5                 | 2021/241             | 329,98    | 28/4/21 |
| 0505642110021 | ARMARIO LIBRERIA                       | SIN MARCA | L-5                 | 2021/242             | 329,98    | 28/4/21 |
| 0505642110022 | ARMARIO LIBRERIA                       | SIN MARCA | L-5                 | 2021/243             | 329,98    | 28/4/21 |
| 0505642110023 | ARMARIO LIBRERIA                       | SIN MARCA | L-5                 | 2021/244             | 329,98    | 28/4/21 |
| 0505642110024 | ARMARIO LIBRERIA                       | SIN MARCA | L-5                 | 2021/245             | 329,97    | 28/4/21 |
| 0505642110027 | SUSCRIPCION ADOBE                      | SIN MARCA | ADOBE CREATIVE      | 65272475BB04A12      | 112,00    | 3/5/21  |
| 0505642110028 | SUSCRIPCION ADOBE                      | SIN MARCA | ADOBE CREATIVE      | 65272475BB04A13      | 112,01    | 3/5/21  |
| 0505642110025 | PIPETA                                 | GILSON    | P20                 | SA22751              | 235,85    | 3/5/21  |
| 0505642110026 | PIPETA                                 | GILSON    | P100                | RN28731              | 235,85    | 3/5/21  |
| 0505642110029 | TERMOCICLADOR                          | BIO- RAD  | T100                | 621BR62879           | 3.607,30  | 11/5/21 |
| 0505642110030 | ORDENADOR PORTATIL                     | APPLE     | 13-INCH MACBOOK AIR | SC02FFB08Q6L5        | 1.435,21  | 17/5/21 |
| 0505642110031 | BALANZA PRECISION                      | GRAM      | FC-200              | 0000405292           | 182,49    | 18/5/21 |
| 0505642110033 | ORDENADOR                              | APPLE     | MINI 2020 MGNT3Y/A  | SC07FP17CQ6P0        | 1.142,49  | 8/6/21  |
| 0505642110034 | MONITOR                                | ACER      | CB242YBM            | MMTPLEE0010521B0F585 | 136,07    | 11/6/21 |
| 0505642110035 | LICENCIA SOFTWARE                      | GRAPH PAD | PRISM               | GPS1958545EKS1941E3a | 57,81     | 21/6/21 |
| 0505642110036 | LICENCIA SOFTWARE                      | GRAPH PAD | PRISM               | 1958545EKS1941E3b    | 57,81     | 21/6/21 |
| 0505642110037 | LICENCIA SOFTWARE                      | GRAPH PAD | PRISM               | 958545EKS1941E3c     | 57,82     | 21/6/21 |
| 0505642110039 | LICENCIA ADOBE<br>CREATIVE CLOUD       | ADOBE     | CREATIVE CLAUD      | E6B489ECA9-2021-2    | 276,87    | 30/7/21 |
| 0505642110040 | LICENCIA ADOBE<br>CREATIVE CLOUD       | ADOBE     | CREATIVE CLAUD      | E6B489ECA9-2021-3    | 553,75    | 30/7/21 |
| 0505642110038 | LICENCIA ADOBE<br>CREATIVE CLOUD       | ADOBE     | CREATIVE CLAUD      | E6B489ECA9-2021-1    | 276,87    | 30/7/21 |
| 0505642110041 | LICENCIA ADOBE<br>CREATIVE CLOUD       | ADOBE     | CREATIVE CLAUD      | E6B489ECA9-2021-4    | 276,87    | 30/7/21 |
| 0505642110042 | LICENCIA ADOBE<br>CREATIVE CLOUD       | ADOBE     | CREATIVE CLAUD      | E6B489ECA9-2021-5    | 253,80    | 30/7/21 |
| 0505642110043 | LICENCIA ADOBE<br>CREATIVE CLOUD       | ADOBE     | CREATIVE CLOUD      | E6B489ECA9-2021-6    | 276,87    | 30/7/21 |
| 0505642110047 | VORTEX                                 | BIOSAN    | V-1 PLUS PERSONAL   | 0102032011340        | 208,10    | 29/9/21 |
| 0505642110044 | ARMARIO                                | SIN MARCA | 197X90              |                      | 197,43    | 29/9/21 |
| 0505642110045 | ARMARIO                                | SIN MARCA | 197X100 GRIS        |                      | 215,57    | 29/9/21 |
| 0505642110046 | ARMARIO                                | SIN MARCA | 197X60 GRIS         |                      | 138,74    | 29/9/21 |
| 0505642110048 | LICENCIA INFORMATICA<br>ADOBE CREATIVE | CREATIVE  | CLOUD               | 65272482BB04A12-7    | 3.599,37  | 6/10/21 |

|               |  |              |            |                   |           |          |
|---------------|--|--------------|------------|-------------------|-----------|----------|
| 0505642110050 | LICENCIA INFORMATICA ADOBE CREATIVE                | CREATIVE     | CLOUD      | 65272482BB04A12-9 | 553,75    | 6/10/21  |
| 0505642110051 | LICENCIA INFORMATICA                               | CLEVERBRIDGE | ENDNOTE 20 | 3082058865        | 196,36    | 26/10/21 |
| 0505642110052 | Sistema de control de climatizacion del animalario | SIN MARCA    |            | 00354120          | 36.297,90 | 26/10/21 |

### III B. Bienes muebles que aporta la UNIVERSIDAD DE SEVILLA

| Inventario | Equipo  | Marca          | Modelo              | Número de serie | Valor    | Año        |
|------------|---|----------------|---------------------|-----------------|----------|------------|
| 20726      | AGITADOR PARA TUBOS   | VARTEX         | IKA MINISKAKER      |                 | 223,10   | 13/12/2000 |
| 20727      | AGITADOR PARA TUBOS   | VARTEX         | IKA MINISKAKER      |                 | 223,10   | 13/12/2000 |
| 14907      | FRIGORIFICO CONGELADOR COMBI  | LIEBHERR KGT   |                     |                 | 733,82   | 31/12/2000 |
| 15641      | EQUIPO INFORMÁTICO, GRABADORA SONY, TECLADO, RATÓN, TARJETA DE RED, MONITOR 17" LG FLATRON 775n | INTEL          | PENTIUM III         |                 | 1.803,04 | 29/05/2001 |
| 15643      | IMPRESORA   | HEWLETT PACKRD | LASERJET 1100       |                 | 420,71   | 29/05/2001 |
| 21818      | FUENTE DE ELECTROFORESIS  |                |                     |                 | 976,04   | 12/06/2001 |
| 21822      | MICROCENTRIFUGA   | HERAEUS        | BIOFUGE PICO        |                 | 1.543,40 | 12/06/2001 |
| 22060      | INCUBADOR ORBITAL DE SUELO CON REFRIGERACIÓN  | NEW BRUNSWICK  | C25 KC              |                 | 8.414,17 | 22/08/2001 |
| 16282      | TRANS BLOT  | BIO-RAD        | SD SEMI-DRY         |                 | 1.329,68 | 15/10/2001 |
| 16283      | MINI PROTEAM III Y CABLE DE RED (EQUIPO ELECTROFOSIS DE PROTEINAS)                              | BIO-RAD        | MP3/PPAC SYSTEM 300 |                 | 773,86   | 15/10/2001 |
| 81249      | ESTUFA DE CULTIVOS "INCUBAT"  | SELECTA        | INCUBAT             |                 | 842,55   | 31/12/2001 |
| 82066      | CENTRÍFUGA HERME  | HERMLE         | Z-200A              |                 | 1.370,31 | 16/05/2002 |
| 82070      | BOMBA PERSISTÁLTICA DIGITAL   | IKA            | PA-SF               |                 | 3.266,26 | 16/05/2002 |
| 82075      | CENTRÍFUGA  | EPPENDORF      | MINISPIN            |                 | 603,06   | 16/05/2002 |
| 82076      | AGITADOR DE TUBOS   | MERCK EUROLAB  |                     |                 | 191,72   | 16/05/2002 |
| 82077      | AGITADOR DE TUBOS   | MERCK EUROLAB  |                     |                 | 191,72   | 16/05/2002 |

|        |   |              |                     |          |           |            |
|--------|---|--------------|---------------------|----------|-----------|------------|
| 41105  | PH-METRO SIN ELECTRODO  | CRISON       | BASIC-20            |          | 582,32    | 13/09/2002 |
| 26366  | CENTRIFUGA REFRIGERADA  | EPPENDORF    | 5415R               |          | 3.028,10  | 17/09/2002 |
| 44434  | FRIGORÍFICO DE 2 PUERTAS  | INDESIT      | RG330               |          | 343,00    | 21/11/2002 |
| 217005 | CONTENEDOR PARA CONGELACIÓN DE CELULAS  |              |                     |          | 799,24    | 11/07/2003 |
| 28757  | TERMOSTATO DE INMERSION   | SELECTA      | TERMOTRONIC         |          | 502,11    | 12/08/2003 |
| 176    | CENTRÍFUGA REFRIGERADA 13.500 RPM   | HERMIE       |                     |          | 4.447,99  | 18/12/2003 |
| 369    | SELLADOR DE BOLSAS DE PLÁSTICO POR CALOR  | COLE PARMER  |                     |          | 284,55    | 31/12/2003 |
| 370    | JUEGO DE PIPETAS AUTOMÁTICA   | EPPENDORF    |                     |          | 475,08    | 31/12/2003 |
| 371    | EQUIPO INFORMÁTICO.REGRABADOR A. LECTOR DVD. MONITOR 15" TFT SAMSUNG                          | UPI MASTER   | INTEL               |          | 1.678,00  | 31/12/2003 |
| 57819  | MÓDULO PARA INMUNOBLOTTING  | BIO RAD      | MPC CELL/MINI       |          | 983,68    | 31/12/2003 |
| 57820  | FUENTE DE ELECTROFORESIS  | BIO RAD      | POWERPACK HC        |          | 1.252,80  | 31/12/2003 |
| 60037  | CUBETA METALICA CON GRIFO DE DESAGUE Y ASA  | SELECTA      | 20 LITROS           |          | 288,09    | 31/12/2003 |
| 59311  | AGITADOR ROTATIVO   | SELECTA      | ORBIT "SE"          |          | 320,09    | 17/05/2004 |
| 91397  | PCR CUANTITATIVA EN TIEMPO REAL (ORDENADOR)   |              |                     |          | 45.475,00 | 23/09/2004 |
| 91347  | INCUBADOR ORBITAL SUELO C/REFRIGERACIÓN CON TRES AGITADORES DE SOBREMESA Y PLARAFORMA SOPORTE |              |                     | P42C25KC | 31.500,00 | 27/09/2004 |
| 91940  | BAÑO TERMOSTATICO DIGITAL 5 L   |              |                     |          | 500,35    | 29/10/2004 |
| 92117  | AGITADOR ORBITAL  | ELMI SKYLINE | S-3.08M             |          | 620,60    | 10/11/2004 |
| 92118  | AGITADOR VORTEX   | ELMI SKYLINE | V-3                 |          | 139,20    | 10/11/2004 |
| 92119  | SISTEMA DE ELECTROFORESIS   |              |                     |          | 1.700,00  | 10/11/2004 |
| 92120  | AGITADOR ORBITAL DE MESA  | VVR MINI     | VORTE MIXER 230V EU |          | 245,92    | 10/11/2004 |

|       |   |                   |                         |          |          |            |
|-------|---|-------------------|-------------------------|----------|----------|------------|
| 92121 | AGITADOR ORBITAL DE MESA  | VVR MINI          | VORTE MIXER 230V EU     |          | 245,92   | 10/11/2004 |
| 92242 | IMPRESORA   | HEWLET<br>PACKARD | PHOTOSMART 7660         |          | 149,00   | 18/11/2004 |
| 8072  | MICROCENTRÍFUGA DIGITAL   | LAB-NET           | SPECTRAFUGE 24D         |          | 1.119,40 | 17/12/2004 |
| 8073  | TERMOBLOQUE   | LAB-NET           | DIGITAL2                |          | 498,80   | 17/12/2004 |
| 8074  | CONGELADOR VERTICAL   | BALAY             | 3GV 9000                |          | 288,00   | 17/12/2004 |
| 63286 | TRANS-BLOT  |                   | SEMI-DRY                |          | 1.353,37 | 31/12/2004 |
| 63287 | MOLINO DE MORTERO   |                   | RM 100                  |          | 4.886,44 | 31/12/2004 |
| 63313 | BOMBA DE VACIO  | SELECTA           | VACUM-PRES "SE"         |          | 385,84   | 31/12/2004 |
| 63314 | SISTEMA DE ELECTROFORESIS<br>HORIZONTAL   | LABNET            | GEL XL PLUS             |          | 609,00   | 31/12/2004 |
| 63315 | ORDENADOR PORTATIL<br>STM30-801 P-<br>M1.5GHZ/512/40/TFT ,RATO<br>N OPTICO<br>INALAMBRICO ,NOTEPAC.<br>600D | TOSHIBA           | SATELITE M30 -801       |          | 1.634,90 | 31/12/2004 |
| 63379 | TERMOCICLADOR   | EPPENDORF         | MASTERCYCLER<br>PERSONA |          | 3.456,10 | 31/12/2004 |
| 63466 | FUENTE DE ALIMENTACION  |                   | EPS 301                 |          | 501,12   | 31/12/2004 |
| 93920 | MEDIDOR DE UVX  |                   |                         |          | 1.132,33 | 31/12/2004 |
| 8894  | FUENTE DE ELECTROFORESIS  |                   | EPS 3501 XL             |          | 2.272,68 | 31/12/2004 |
| 95016 | TERMOBLOQUE   |                   | TBI                     |          | 1.266,30 | 23/05/2005 |
| 95439 | FRIGORÍFICO   | BALY              | 3FE2730A                |          | 319,00   | 06/06/2005 |
| 96201 | TERMOCICLADOR   | TECHNE            | TC312                   | 140781-2 | 3.480,00 | 05/10/2005 |
| 97077 | CABINA DE FLUJO LAMINAR   | NUVE              |                         |          | 3.775,73 | 22/11/2005 |
| 97485 | SISTEMA DE ELECTROFORESIS<br>HORIZONTAL   | LABNET            | GEL XL ULTRA E0145-     |          | 580,00   | 05/12/2005 |
| 97486 | DISPENSADOR ELECTRÓNICO<br>FASTPETTE  | LABNET            | LA-P2000-230            |          | 249,40   | 05/12/2005 |

|        |  |           |                 |             |          |            |
|--------|--|-----------|-----------------|-------------|----------|------------|
| 97487  | FOTÓMETRO UV/VIS PARA BIOLOGÍA MOLECULAR   | WPA       | UV-1101 BIOTECH |             | 2.900,00 | 05/12/2005 |
| 97488  | BALANZA 210G   | PRECISA   | BJ210C          |             | 563,76   | 05/12/2005 |
| 65264  | AGITADOR DE TUBOS  | VORTEX    | MIXER 230V      |             | 276,08   | 31/12/2005 |
| 99957  | IMPRESORA SCANJET  | HP        | 4890            |             | 199,00   | 31/12/2005 |
| 99762  | TERMOCICLADOR  | TECHNE    | TC312           |             | 2.911,60 | 27/04/2006 |
| 200476 | ORDENADOR  | EMAC 1,42 |                 | VM55100QSCH | 968,99   | 07/06/2006 |
| 200519 | BOMBA PERISTÁLTICA   |           | 110220          |             | 1.575,86 | 08/06/2006 |
| 201354 | CENTRIFUGA DE SOBREMESA REGRIGERADA: ROTOR BASCULANTE MOD. 4-44, ROTOR ÁNGULO FIJO MOD. F.34-6-38, ADAPTADORES | EPPENDORF | 5804R           |             | 7.002,01 | 28/06/2006 |
| 201395 | TERMOBLOQUE: BLOQUES PARA 20 TUBOS DE 1,5 ML   |           |                 |             | 1.266,29 | 29/06/2006 |
| 216998 | MICROPIPETAS   | GILSON    | P-20            |             | 187,25   | 13/07/2006 |
| 216999 | MICROPIPETAS   | GILSON    | P-20            |             | 187,25   | 13/07/2006 |
| 217000 | MICROPIPETAS   | GILSON    | P-200           |             | 187,25   | 13/07/2006 |
| 217001 | MICROPIPETAS   | GILSON    | P-200           |             | 187,25   | 13/07/2006 |
| 217002 | MICROPIPETA  | GILSON    | P10             |             | 214,00   | 13/07/2006 |
| 217003 | MICROPIPETA  | GILSON    | P1000           |             | 187,25   | 13/07/2006 |
| 217004 | MICROPIPETA  | GILSON    | P1000           |             | 187,25   | 13/07/2006 |
| 152743 | CENTRIFUGA ( RCT, ROTOR ESTÁNDAR, ROTOR BASCULANTE, ADAPTADOR)   | EPPENDORF | 5702 SIN ROTOR  |             | 2.918,96 | 10/08/2006 |
| 152744 | PIPETA DE MANO   |           |                 |             | 361,66   | 10/08/2006 |
| 152745 | AGITADOR PEQUEÑO   |           | MIXER 230V      |             | 248,24   | 10/08/2006 |
| 152746 | 2 CUBETAS ECOGEN MIDI (15AX11L), PORTAGEL PEINE DOBLE  |           |                 |             | 304,95   | 10/08/2006 |

|        |   |          |                      |          |          |            |
|--------|---|----------|----------------------|----------|----------|------------|
| 152747 | 2 CUBETAS ECOGEN MIDI (15AX11L), PORTAGEL PEINE DOBLE |          |                      |          | 304,95   | 10/08/2006 |
| 152748 | 2 CUBETAS MODEL A2 GATOR                              |          |                      |          | 858,91   | 10/08/2006 |
| 152749 | 2 CUBETAS MODEL A2 GATOR                              |          |                      |          | 858,91   | 10/08/2006 |
| 152750 | TERMOBLOQUE   |          |                      |          | 375,57   | 10/08/2006 |
| 152751 | BAÑO PARA ACEITE Y AGUA (5 LITROS)                    |          |                      |          | 450,66   | 10/08/2006 |
| 152752 | 2 CUBETAS ECOGEN MINI 6.5 X 8                         |          |                      |          | 251,45   | 10/08/2006 |
| 152753 | 2 CUBETAS ECOGEN MINI 6.5 X 8                         |          |                      |          | 251,45   | 10/08/2006 |
| 152754 | BAÑO PARA ACEITE Y AGUA 2 LITROS                      |          |                      |          | 389,18   | 10/08/2006 |
| 152756 | AGITADOR  |          | UNIMAX               |          | 1.070,00 | 10/08/2006 |
| 152757 | CENTRÍFUGA  |          | BIOFUGE PICO         | KENDRO   | 1.594,30 | 10/08/2006 |
| 152759 | BOMBA PERISTÁLTICA                                    |          | PD 5001              |          | 880,61   | 10/08/2006 |
| 152787 | 2 FUENTES DE ALIMENTACIÓN                             |          | EPS 301              |          | 574,20   | 10/08/2006 |
| 152788 | 2 FUENTES DE ALIMENTACIÓN                             |          | EPS 301              |          | 574,20   | 10/08/2006 |
| 202377 | CONGELADOR VERTICAL 3 CAJONES + CESTILLO              | LIEBHERR | 3 CAJONES + CESTILLO |          | 568,40   | 11/10/2006 |
| 202378 | CONGELADOR VERTICAL 3 CAJONES + CESTILLO              | LIEBHERR | 3 CAJONES + CESTILLO |          | 568,40   | 11/10/2006 |
| 202379 | TERMOBLOQUE   | LABNET   | D1200                |          | 375,57   | 11/10/2006 |
| 202380 | TERMOBLOQUE   | LABNET   | D1200                |          | 375,57   | 11/10/2006 |
| 202381 | BAÑO PARA AGUA Y ACEITE CAPACIDAD 2 LITROS            | SELECTA  | PRECISTERN           |          | 389,18   | 11/10/2006 |
| 202382 | TERMOCICLADORS  | TECHNE   | TC-312               | 147300-2 | 3.537,95 | 11/10/2006 |
| 202383 | ROTOR ESTANDAR  | WWR      | TIPO F-45-24-11 CON  | 521-0009 | 294,25   | 11/10/2006 |



|        |  |                   |                      |                      |          |            |
|--------|--|-------------------|----------------------|----------------------|----------|------------|
| 202384 | AGITADOR ORBITAL                                     | RCT               | BASIC CONTROL SAFETY | 442-0009             | 460,10   | 11/10/2006 |
| 202385 | TERMOCICLADOR  | TECHNE            | TC-32                | 147292-2             | 3.095,71 | 11/10/2006 |
| 202414 | CUBETA MIDI 15(A) X 11 (L)                           | ECOGEN            |                      |                      | 304,95   | 16/10/2006 |
| 202415 | CUBETA MIDI 15(A) X 11 (L)                           | ECOGEN            |                      |                      | 304,95   | 16/10/2006 |
| 202416 | CUBETA MIDI 15(A) X 11 (L)                           | ECOGEN            |                      |                      | 304,95   | 16/10/2006 |
| 202417 | CUBETA MACRO 20 X 25                                 | ECOGEN            | MACRO                |                      | 422,65   | 16/10/2006 |
| 202418 | CUBETA MACRO 20 X 25                                 | ECOGEN            | MACRO                |                      | 422,65   | 16/10/2006 |
| 202419 | BAS IP-MS 23 X 40 (GENERAL PURPOSE IP) PARA FLA 3000 | BAS IP-MS         | MACRO                | 23 X 40 PARA FLA 300 | 952,21   | 16/10/2006 |
| 202420 | BAS IP-CASSETTE 23 X 40 CM                           | BAS IP            | 23 X 40              |                      | 288,31   | 16/10/2006 |
| 202421 | KIT PIPETA   | STATER            | STATER               |                      | 603,20   | 16/10/2006 |
| 202422 | KIT PIPETA   | STATER            | STATER               |                      | 603,20   | 16/10/2006 |
| 202423 | MICROPIPETA  | GILSON            | P-10                 | AD55276              | 232,00   | 16/10/2006 |
| 202424 | AGITADOR   | VORTEX            | GV                   | 01414192             | 0,00     | 16/10/2006 |
| 202425 | TERMOCICLADOR  | TECHNE            | TC-312               | 147306-2             | 3.537,95 | 16/10/2006 |
| 202426 | CONGELADOR<br>LIEBHERR                               | COMBI<br>LIEBHERR | COMBI 3 CAJONES      |                      | 856,00   | 16/10/2006 |
| 202427 | CONGELADOR<br>LIEBHERR                               | COMBI<br>LIEBHERR | VERTICAL 4 CAJONES   |                      | 401,25   | 16/10/2006 |
| 202610 | LARGE<br>ELECTROPHORESIS                             | GEL<br>SYSTEM OWL | A2 GATOR             | 101G1313A            | 858,91   | 27/10/2006 |
| 202611 | LARGE<br>ELECTROPHORESIS                             | GEL<br>SYSTEM OWL | A2 GATOR             | 101G1313A            | 858,91   | 27/10/2006 |
| 202612 | BAÑO PARA AGUA U ACEITE 2 LITROS                     | SELECTA           | PRESCISTEN 2 LITROS  |                      | 389,18   | 27/10/2006 |
| 202613 | TERMOBLOQUE  | LABNET            | D1200                |                      | 375,57   | 27/10/2006 |

|        |  |                         |                      |                  |          |            |
|--------|--|-------------------------|----------------------|------------------|----------|------------|
| 202614 | CUBETA MIDIECOGEN  | LABNET                  | MIDI 15 (A) X 11(L)  |                  | 304,95   | 27/10/2006 |
| 202615 | CUBETA MIDIECOGEN  | LABNET                  | MIDI 15 (A) X 11(L)  |                  | 304,95   | 27/10/2006 |
| 202616 | BAÑO PARA AGUA Y ACEITE 5 LITROS   | SELECTA                 | PRECISTEN 5 LITROS   |                  | 450,66   | 27/10/2006 |
| 202617 | CUBETA MINI  | ECOGEN                  | MIDI 15 (A) X 11 (L) |                  | 251,45   | 27/10/2006 |
| 202618 | CUBETA MINI  | ECOGEN                  | MIDI 15 (A) X 11 (L) |                  | 251,45   | 27/10/2006 |
| 202904 | DC-ASPIRADOR 230 V,<br>SISTEMA DE FILTRAJE AIRE  | BIORAD                  | TRANS-BLOT MODULE    |                  | 1.123,50 | 08/11/2006 |
| 202905 | AGITADOR WORTEX  | LAB<br>STANDARD         | GENIE-2              |                  | 237,54   | 08/11/2006 |
| 202906 | TURBOMIX ATTACHMENT  | ATTACHMENT              | 1,5 ML TUBES         |                  | 189,39   | 08/11/2006 |
| 203546 | KIT DE PIPETAS   | STARTER                 |                      |                  | 691,36   | 07/12/2006 |
| 203547 | KIT DE PIPETAS   | STARTER                 |                      |                  | 691,36   | 07/12/2006 |
| 251166 | MICROCENTRIFUGA SIN<br>MOTOR   |                         | 5415-R               |                  | 3.390,83 | 31/12/2006 |
| 206928 | TORRE DE ORDENADOR   |                         |                      |                  | 1.169,00 | 23/03/2007 |
| 207142 | ORDENADOR IMAC 242 2,16<br>GHZ CORE 2 DUO  |                         |                      | SW86450HDWYG     | 1.996,56 | 30/03/2007 |
| 207566 | ORDENADOR MAC 20" 2,16<br>GHZ CORE 2 DUO 1 GB<br>1GB/250GB7SD RADEON<br>X1600            | GOLDEN MAC              | APMA589Y/A           | SW87052VWVUV     | 1.469,00 | 08/05/2007 |
| 208573 | BAS IP-MS 23X40 (GENRAL<br>PURPOSE IP) PARA FLA 3000<br>(CASSETTE 23 X 40 XM             | FUJIFILM                | BAS CASETE2 2340     | MS 40180077      | 1.043,43 | 25/05/2007 |
| 208574 | BAS IP-MS 23X40 (GENRAL<br>PURPOSE IP) PARA FLA 3000<br>SISTEMA DE ANÁLISIS DE<br>IMAGEN | FUJIFILM                | BAS CASETE2 2340     | MS 40120112      | 950,68   | 25/05/2007 |
| 208575 | BAS IP-MS 23X40 (GENRAL<br>PURPOSE IP) PARA FLA 3000<br>SISTEMA DE ANÁLISIS DE<br>IMAGEN | FUJIFILM                | BAS CASETE2 2340     | MS 40200017      | 1.043,43 | 25/05/2007 |
| 210192 | CUBETA ECOGEN MINI (6.5 Y<br>8) COMPLETA   | ECOGENMINI<br>(6.5 X 8) | ECOGEN5              | E16581 AL E16583 | 202,00   | 18/07/2007 |
| 210193 | CUBETA ECOGEN MINI (6.5 Y<br>8) COMPLETA   | ECOGENMINI<br>(6.5 X 8) | ECOGEN5              | E16581 AL E16583 | 202,00   | 18/07/2007 |

|        |   |                      |                      |                  |          |            |
|--------|---|----------------------|----------------------|------------------|----------|------------|
| 210194 | CUBETA ECOGEN MINI (6.5 Y 8) COMPLETA   | ECOGENMINI (6.5 X 8) | ECOGEN5              | E16581 AL E16583 | 202,00   | 18/07/2007 |
| 210195 | CUBETA ECOGEN MIDI 15 (A) C 11 (I)      | ECOGEN               | MIDI 15 (A) X 11 (L) | E315111AL315116  | 241,00   | 18/07/2007 |
| 210196 | CUBETA ECOGEN MIDI 15 (A) C 11 (I)      | ECOGEN               | MIDI 15 (A) X 11 (L) | E315111AL315116  | 241,00   | 18/07/2007 |
| 210197 | CUBETA ECOGEN MIDI 15 (A) C 11 (I)      | ECOGEN               | MIDI 15 (A) X 11 (L) | E315111AL315116  | 241,00   | 18/07/2007 |
| 210198 | CUBETA ECOGEN MIDI 15 (A) C 11 (I)      | ECOGEN               | MIDI 15 (A) X 11 (L) | E315111AL315116  | 241,00   | 18/07/2007 |
| 210199 | CUBETA ECOGEN MIDI 15 (A) C 11 (I)      | ECOGEN               | MIDI 15 (A) X 11 (L) | E315111AL315116  | 241,00   | 18/07/2007 |
| 210200 | CUBETA ECOGEN MIDI 15 (A) C 11 (I)      | ECOGEN               | MIDI 15 (A) X 11 (L) | E315111AL315116  | 241,00   | 18/07/2007 |
| 210201 | FUENTE DE ELECTROFORESIS                | LABNET               | LAE0301              | LNE3P1-06J1157   | 394,23   | 18/07/2007 |
| 210202 | FUENTE DE ELECTROFORESIS                | LABNET               | LAE0301              | LNE3P1-06J1157   | 394,23   | 18/07/2007 |
| 211163 | TERMOBLOQUE                             | LABNET               | D1200                | S62403166        | 485,00   | 12/12/2007 |
| 214397 | VORTEX SHAKER (LECTOR)                  | VWR VORTEX SHAKER VV | UE PLUG              | 01435711         | 151,00   | 31/12/2007 |
| 214398 | VORTEX SHAKER (LECTOR)                  | VWR VORTEX SHAKER VV | UE PLUG              | 01435711         | 151,00   | 31/12/2007 |
| 214399 | CENTRIFUGA EPPENDORF                    | EPPENDORF            | 0037767              |                  | 686,00   | 31/12/2007 |
| 214400 | POWER SUPPLY                            | VWR                  | 300V 500MA OUTPUT EU | 7627171          | 245,00   | 31/12/2007 |
| 214401 | PICO17                                  | EPPENDORF            | 13300 RPM 17000G     | 75002410         | 1.420,00 | 31/12/2007 |
| 214657 | MICROCENTRIFUGA 5415R                   | VWR                  | 5415R SIN ROTOR      | 0015701          | 3.301,00 | 26/03/2008 |
| 214871 | MICROPIPETA ULTRA PIPETMAN              | GRUPO TAPER          | 8X20                 | BN20916          | 779,78   | 11/04/2008 |
| 214872 | MICROPIPETA ULTRA PIPETMAN              | GRUPO TAPER          | 8X300                | CA21799          | 779,78   | 11/04/2008 |
| 214990 | CUBETA DE ELECTROFORESIS "MAXIGEL ECO2" | APELEX               | MAXIGEL ECO2         | 2298             | 330,56   | 28/04/2008 |
| 214991 | CUBETA DE ELECTROFORESIS "MAXIGEL ECO2" | APELEX               | MAXIGEL ECO2         | 2298             | 330,56   | 28/04/2008 |

|        |   |             |                         |                |          |            |
|--------|---|-------------|-------------------------|----------------|----------|------------|
| 257395 | MONITOR DE 23"                                | GOLDEN MAC  | APPLE CINEMA<br>DISPLAY | S2A8081JEXMN   | 775,00   | 20/05/2008 |
| 165777 | MICROSCOPE BODY                               | VWR         | STEMI 2000-C, STEREO    | 0000044322     | 1.802,67 | 28/05/2008 |
| 403309 | CABINA DE FLUJO LAMINAR<br>VERTICAL DE 0.8 M  | TELSTAR     | PV-100                  | 23125          | 3.514,32 | 18/06/2008 |
| 403949 | BAS IP-MS 23 X 40                             | FUJIFILM    | BAS CASETE 23x40        | 40180073       | 711,94   | 24/06/2008 |
| 403950 | BAS IP-MS 23 X 40                             | FUJIFILM    | BAS CASETE 23x40        | 40180073       | 711,94   | 24/06/2008 |
| 403951 | BAS IP-MS 23 X 40                             | FUJIFILM    | BAS CASETE 23x40        | 40180069/70/71 | 711,94   | 24/06/2008 |
| 403952 | BAS IP-MS 23 X 40                             | FUJIFILM    | BAS CASETE 23x40        | 40180069/70/71 | 711,94   | 24/06/2008 |
| 403953 | BAS IP-MS 23 X 40                             | FUJIFILM    | BAS CASETE 23x40        | 40180069/70/71 | 711,94   | 24/06/2008 |
| 404319 | VORTEX SHAKER VV3, EU<br>PLUG                 | VWR         | VV3                     | 01.435995      | 249,00   | 02/07/2008 |
| 166598 | MICROPIPETA                                   | GRUPO TAPER | PIPETMAN P-2            | 000053046      | 258,00   | 12/09/2008 |
| 166599 | MICROPIPETA                                   | GRUPO TAPER | PIPETMAN P-20           | 000069887      | 214,00   | 12/09/2008 |
| 166600 | MICROPIPETA                                   | GRUPO TAPER | PIPETMAN P-200          | 000059273      | 214,00   | 12/09/2008 |
| 166601 | MICROPIPETA                                   | GRUPO TAPER | PIPETMAN P-1000         | 000064358      | 214,00   | 12/09/2008 |
| 410459 | ORDENADOR MAC 20" C2D<br>2.66 GHZ/2 GB/320 GB | MACINTOSH   | IMAC 20"                | SVM827R89ZE3   | 1.214,65 | 31/10/2008 |
| 168123 | TERMOBLOQUE                                   | LABNET      | ACCUBLOCK D1200         | S72A29095      | 351,00   | 11/12/2008 |
| 168124 | MODEL A2 GATOR                                | LABNET      | OWL                     |                | 1.013,71 | 11/12/2008 |
| 168125 | MODEL A2 GATOR                                | LABNET      | OWL                     |                | 1.013,71 | 11/12/2008 |
| 230362 | TERMOCICLADOR                                 | ECA         | TECHNE TC3000           | 003052-1       | 2.555,56 | 31/12/2008 |
| 414281 | PIPETMAN NEO STARTER KIT                      | GILSON      |                         | CL50630        | 480,00   | 31/12/2008 |
| 302712 | KIT DE PIPETAS                                | GILSON      | NEO STARTER             |                | 480,00   | 02/06/2009 |

|        |  |             |                      |              |          |            |
|--------|--|-------------|----------------------|--------------|----------|------------|
| 302713 | KIT DE PIPETAS                         | GILSON      | NEO STARTER          |              | 480,00   | 02/06/2009 |
| 302714 | MICROPIPETA                            | GILSON      | PIPETMAN P-2         | P02 F144801  | 210,00   | 02/06/2009 |
| 302771 | CENTRÍFUGA                             | EPPENDORF   | 5418                 | 5418XK011265 | 1.396,80 | 09/06/2009 |
| 232344 | SISTEMA DE TRANSFERENCIA EN SECO       | AMERSHAM    | LARGE SEMIPHOR TRANS | 20145239     | 1.315,00 | 07/07/2009 |
| 260726 | CONTADOR DE COLONIAS                   | STUART      | COLONY COUNTER SC6   | R000103145   | 918,60   | 08/07/2009 |
| 260729 | MICROPIPETA                            | GRUPO TAPER | NEO P10N             | 000053977    | 260,00   | 10/07/2009 |
| 260730 | MICROPIPETA                            | GRUPO TAPER | NEO P10N             | 000053977    | 260,00   | 10/07/2009 |
| 260731 | MICROPIPETA                            | GRUPO TAPER | NEO P20N             | 000057045    | 215,00   | 10/07/2009 |
| 260732 | MICROPIPETA                            | GRUPO TAPER | NEO P20N             | CH60757      | 0,00     | 10/07/2009 |
| 260743 | ELECTROFORESIS                         | SCIE-PLAS   | TV200                | 1776         | 703,65   | 10/07/2009 |
| 173983 | MICROPIPETA                            | GIBSON      | PIPETMAN P-20        | 000061944    | 215,00   | 04/08/2009 |
| 173984 | MICROPIPETA                            | GIBSON      | PIPETMAN P-200       | 000054687    | 215,00   | 04/08/2009 |
| 173985 | MICROPIPETA                            | GIBSON      | PIPETMAN P-1000      | 000057754    | 215,00   | 04/08/2009 |
| 173986 | SISTEMA DE ELECTROFORESIS DE PROTEINAS | BIO-RAD     | MINI PROTEAN TETRA C | 552BR031476  | 1.729,00 | 04/08/2009 |
| 174007 | EASYPET                                | GIBSON      | 3515-0920-ADC        | 0552-0715    | 392,35   | 05/08/2009 |
| 261164 | PIPETMAN CONCEPT+ADAPTADOR             | GILSON      | C5000GILSON          | 000040129    | 442,39   | 22/09/2009 |
| 233005 | SISTEMA DE ELECTROFORESIS DE PROTEINAS | BIO-RAD     | MINI PROTEAN TETRA C | 552BR027230  | 2.349,00 | 23/09/2009 |
| 263601 | AGITADOR DE TUBOS                      | ELMI        | EL-RM-2L             | 9SPO24       | 531,00   | 31/12/2009 |
| 237729 | PIPETMAN STARTER KIT (3 UNIDADES)      | GILSON      | CM50353-CM53693-CM51 |              | 500,00   | 31/12/2009 |
| 237730 | BAS IP-MS 23 X 40                      |             | BAS.MS 2340          | S40200009    | 1.391,74 | 31/12/2009 |

|        |   |                       |                      |                |          |            |
|--------|---|-----------------------|----------------------|----------------|----------|------------|
| 263638 | CUBETA MIDI   | ECOGEN                | MODELO 15(A) X 11 (L |                | 290,00   | 31/12/2009 |
| 263639 | CUBETA MIDI   | ECOGEN                | MODELO 15(A) X 11 (L |                | 290,00   | 31/12/2009 |
| 263640 | CUBETA MIDI   | ECOGEN                | MODELO 15(A) X 11 (L | 2009/123E1     | 144,00   | 31/12/2009 |
| 263680 | CONTADOR ELECTRÓNICO  | DBC-8E                |                      | 902523         | 435,70   | 31/12/2009 |
| 263681 | BAÑOS PARA AGUA Y ACEITE  | SELECTA               | PRECISTERM           | 0538051        | 431,94   | 31/12/2009 |
| 263827 | AGITADOR  | LABNET                | SHAKER ORBIT 300     | 09070754       | 1.054,00 | 31/12/2009 |
| 178766 | VORTEX PARA TUBOS   |                       | 230V                 | 100935215      | 320,00   | 31/12/2009 |
| 415756 | CUBETA MIDI   | APELEX                | MIDVERTIGEL2         | 480000         | 1.785,37 | 31/12/2009 |
| 415771 | EASYPET   | VWR                   | 4421,230V/50HZ       | 3515-0920      | 367,00   | 31/12/2009 |
| 415772 | AGITADOR VORTEX   | VWR                   | 4421,230V/50HZ       | 3515-0920      | 224,00   | 31/12/2009 |
| 415773 | AGITADOR VORTEX   | VWR                   | 4421,230V/50HZ       | 3515-0920      | 224,00   | 31/12/2009 |
| 415776 | MINI VORTEX   | SCIENTIFIC INDUSTRIES | MINI VORTEX GENIE 2  | 2-141560       | 244,00   | 31/12/2009 |
| 415777 | TERMOBLOQUE + BLOQUE PARA 24 TUBOS  | LABNET                | D1200                | S9243210       | 536,00   | 31/12/2009 |
| 415778 | BAS IP-CASSETTE 23 X 24 CM + BAS IP-MS 23 X 24 (GENERAL PURPOSE IP) PARA FLA 3000 | FUJIFILM              | BAS-MS 2340          | S40200009      | 1.391,74 | 31/12/2009 |
| 415977 | MOLECULAR COMBI SYSTEM  |                       |                      | 0683-01-9-9049 | 6.000,00 | 31/12/2009 |
| 178764 | MICROPIPETA   | PIPETMAN              | P-1000               | 000054268      | 215,00   | 08/04/2010 |
| 264576 | CENTRIFUGA  | EPPENDORF             | 5415R                | 5426ZG032187   | 3.770,50 | 31/05/2010 |
| 179324 | CENTRÍFUGA  | EPPENDORF             | 5702                 | 5702YM620751   | 2.287,00 | 08/06/2010 |
| 239097 | CENTRIFUGA  | KENDRO                | BIOFUGE              | 40563502       | 1.554,00 | 15/06/2010 |
| 265592 | SISTEMA DE ELECTROFORESIS   | APELEX                | ECO 2                | 3760909        | 859,25   | 17/09/2010 |

|                      |                                   |                    |  |              |          |            |
|----------------------|-----------------------------------|--------------------|--|--------------|----------|------------|
| 265593               | MINICENTRIFUGA                    | LABNET             | SPECTRAFUGE-MINI                               | 0909-1095    | 205,00   | 17/09/2010 |
| 265698               | INTELLI-MIXER RM-2M .             | ELMI               | RM-2M  | 10SP039      | 513,00   | 22/09/2010 |
| 249102               | MICROFUGE                         | BECKMAN<br>COULTER | MICROFUGE 16                                   | MBB08A047    | 1.090,00 | 11/10/2010 |
| 183801               | ORDENADOR                         | APPLE              | IMAC 21,5"                                     | SW8017UHN5PC | 904,24   | 19/11/2010 |
| GRADILLA<br>ESPECIAL |                                   | 451,00             | 31/12/2010                                     |              |          |            |
| 183802               | PISTOLA DE DOSIFICACIÓN           | EPPENDORF          | EASYPET 4420                                   | 44402289     | 382,14   | 19/11/2010 |
| TERMOBLO<br>QUE      |                                   | 430,00             | 31/12/2010                                     |              |          |            |
| 183803               | PISTOLA DE DOSIFICACIÓN           | EPPENDORF          | EASYPET 4420                                   | 4441049      | 382,14   | 19/11/2010 |
| THERMOMI<br>XER      |                                   | 2.524,00           | 31/12/2010                                     |              |          |            |
| 183804               | PISTOLA DE DOSIFICACIÓN           | EPPENDORF          | EASYPET 4420                                   | 4436449      | 382,14   | 19/11/2010 |
| CASSETTE             |                                   | 486,10             | 31/12/2010                                     |              |          |            |
| 183805               | MOTOR Y REGULADOR DE<br>VELOCIDAD | GLAS-COL           | HOMOGENIZER                                    | 474771       | 1.682,80 | 19/11/2010 |
| CASSETTE             |                                   | 486,10             | 31/12/2010                                     |              |          |            |
| 183817               | THERMOMIXER FOR 15 ML             | EPPENDORF          | COMFORT BASIC<br>DEVICE WITHOU                 | 5355YR045713 | 439,76   | 19/11/2010 |
| 266895               | CENTRIGUGE                        | VWR                | KINETIC ENERGY 26<br>JOULES GALAXY MINI<br>CEN | 10030828     | 206,55   | 01/12/2010 |
| 266896               | AGITADOR DE TUBOS                 | SCIENTIFIC         | MIXER VORTEX GENIE<br>2 MOC DL G560E           | 2-155572     | 273,00   | 01/12/2010 |
| 266988               | PIPETA                            | GILSON             | PIPETMAN CONCEPT                               | CC40129      | 570,00   | 07/12/2010 |
| 268418               | CENTRIFUGA                        | SORVALL            | LEGGEN MICRO 21R                               | 4137804      | 3.100,00 | 31/12/2010 |
| 268419               | AGITADOR ROTATIVO                 | CVIRAL             | INTELLI-MIXER RM-<br>2M                        | 105P086      | 673,34   | 31/12/2010 |
| 268420               | GRADILLA ESPECIAL                 | INVITROGEN         | DYNMAG-2                                       | 3710         | 451,00   | 31/12/2010 |

|        |                          |           |                                |                    |            |            |
|--------|--------------------------|-----------|--------------------------------|--------------------|------------|------------|
| 268421 | TERMOBLOQUE              | EPPENDORF | EXCHANGEABLE FOR 4 SLIDES      | 460-0098           | 568,00     | 31/12/2010 |
| 268422 | TERMOBLOQUE              | EPPENDORF | THERMOBLOQUE FOR 15 ML         | 460-1120           | 430,00     | 31/12/2010 |
| 268423 | AGITADOR                 | IKA       | VWR                            | 0.1784860          | 698,00     | 31/12/2010 |
| 268424 | THERMOMIXER              | VWR       | THERMOMIXER COMFORT            | 5355ZL247980       | 2.524,00   | 31/12/2010 |
| 268425 | AGITADOR                 | VWR       | VWR 230 VOLTIOS                | 444-2790           | 255,00     | 31/12/2010 |
| 268426 | CASSETTE                 | KODAK     | CASSETTE 8X10 INH              | 2528001263AC-9885  | 486,10     | 31/12/2010 |
| 268427 | CASSETTE                 | KODAK     | CASSETTE 8X10 INH              | 2528001263AC-9885  | 486,10     | 31/12/2010 |
| 268428 | CASSETTE                 | KODAK     | CASSETTE 8X10 INH              | 2528001263AC-9950  | 486,10     | 31/12/2010 |
| 268429 | CASSETTE                 | KODAK     | CASSETTE 8X10 INH              | 2528001263AC-9950  | 486,10     | 31/12/2010 |
| 187365 | AGITADOR VORTEX GENIUS 3 | VWR       | VV3                            | 01.119298          | 193,00     | 31/12/2010 |
| 187366 | FUENTE DE ALIMENTACIÓN   | VWR       | POWER SOURCE 300V              | 090120149          | 294,00     | 31/12/2010 |
| 187367 | FUENTE DE ALIMENTACIÓN   | VWR       | POWER SOURCE 300V              | 090120149          | 294,00     | 31/12/2010 |
| 187368 | PIPETA                   | VWR       | ACCURPETTE                     | AA1752             | 173,00     | 31/12/2010 |
| 187369 | PIPETA                   | VWR       | ACCURPETTE                     | X6617              | 173,00     | 31/12/2010 |
| 187491 | FERMENTADOR              | BIOSTAT   | APLUS                          | D21000326/27097698 | 125.000,00 | 31/12/2010 |
| 268573 | PUM DRIVE 5001           |           |                                | 523-50010-00-2     | 2.704,40   | 31/12/2010 |
| 268574 | CENTRIFUGA               | EPPENDORF | CENTRIFUGE 5702R               | 57037M609088       | 4.534,72   | 31/12/2010 |
| 268575 | TERMOCICLADOR            | TECHNE    | THERMAL CYCLER 4000 96 X 0.2ML | 167555-I           | 3.290,00   | 31/12/2010 |
| 268585 | CASSETTE                 | FUJIFILM  | BAS CASSETTE 23X40             | 06-01-09043-I      | 850,37     | 31/12/2010 |
| 268586 | CASSETTE                 | FUJIFILM  | BAS CASSETTE 23X40             | 06-01-09043-I      | 850,37     | 31/12/2010 |



|        |                               |           |                                       |                   |          |            |
|--------|-------------------------------|-----------|---------------------------------------|-------------------|----------|------------|
| 268587 | CASSETTE                      | FUJIFILM  | BAS CASSETTE 23X40                    | 06-01-09043-I     | 850,37   | 31/12/2010 |
| 268588 | CASSETTE                      | FUJIFILM  | BAS CASSETTE 23X40                    | 06-01-09043-I     | 850,37   | 31/12/2010 |
| 268589 | FUENTE DE ALIMENTACION        | APELEX    | PS305                                 | 8870910           | 1.028,00 | 31/12/2010 |
| 268597 | PIPETA                        | EPPENDORF | EASYPET                               | 1400009           | 419,00   | 31/12/2010 |
| 268599 | PIPETA                        | GILSON    | PIPETMAN<br>STARTED KIT               | NEO               | 515,00   | 31/12/2010 |
| 268600 | MINICENTRIFUGA                | BIOSAN    | MICROSPIN 12                          |                   | 732,00   | 31/12/2010 |
| 268601 | FRIGORIFICO                   | LIEBHERR  | CONFORT                               | VO9GRW19          | 315,00   | 31/12/2010 |
| 268602 | CONGELADOR                    | LIEBHERR  | PREMIUM                               | 672702473866      | 475,00   | 31/12/2010 |
| 268608 | TERMOBLOQUE DIGITAL           | LABNET    | ACCUBLOCK DIGITAL<br>DRY BATH         | SA2119148         | 558,80   | 31/12/2010 |
| 268615 | DISCO MAGNETICO<br>AGITADOR   | VWR       | LABDISC                               | 01.752145         | 115,00   | 31/12/2010 |
| 268616 | MAQUINARIA<br>ELECTROPHORESIS | VWR       | SHIROGEL 7X10CM                       | 100728033         | 151,00   | 31/12/2010 |
| 268617 | MAQUINARIA<br>ELECTROPHORESIS | VWR       | SHIROGEL 7X10CM                       | 100728030         | 151,00   | 31/12/2010 |
| 601616 | MOLINO PLANETARIO             | FRITSH    | PLANETARY MANO<br>MILL PULVERISETTE 6 | 062000/02298      | 9.155,00 | 31/12/2010 |
| 187644 | SISTEMA DE ELECTROFORESIS     | BIO-RAD   | MINIPROTEAN<br>TETRACELL              | 552BR05700        | 745,00   | 22/03/2011 |
| 602313 | PIPETA                        | GILSON    | NEO 8CH 2-20 UL                       | EJ85460           | 502,20   | 06/05/2011 |
| 602314 | PIPETA                        | GILSON    | NEO 8CH 2-200UL                       | EN86324           | 502,19   | 06/05/2011 |
| 269234 | CÁMARA COMPACTA               | NIKON     | COOPIX S8000                          | 41094310          | 197,87   | 09/05/2011 |
| 269283 | ROTADOR                       | BIOSAN    | MULTI BIO RS-24                       | 0101117-1102-0097 | 460,00   | 12/05/2011 |
| 269284 | AGITADOR                      | BIOSAN    | MULTI BIO 3-D                         | 010125-1102-0020  | 470,00   | 12/05/2011 |
| 269285 | AGITADOR                      | BIOSAN    | TS-100C                               | 010143-1101-0009  | 1.212,00 | 12/05/2011 |

|        |                               |               |                       |                          |          |            |
|--------|-------------------------------|---------------|-----------------------|--------------------------|----------|------------|
| 269286 | APARATO DE ELECTROFORESIS     | ISOGEN        | 18X16CM               | 30021143                 | 1.171,00 | 12/05/2011 |
| 269296 | IMPRESORA                     | HL            | HL5240L               | E65547G0J981009          | 202,78   | 16/05/2011 |
| 269325 | CENTRIFUGA                    | EPPENDORF     | MINISPIN              | 5452ZP157360             | 863,60   | 24/05/2011 |
| 603272 | TERMOCICLADOR                 | BIO-RAD       | PLUS INDIVIDUAL 5.000 | 563BR1630                | 3.750,00 | 11/07/2011 |
| 603273 | SISTEMA DE ELECTROFORESIS     | BIO-RAD       |                       |                          | 1.644,00 | 11/07/2011 |
| 603274 | KIT DE PIPETAS P20-P200-P1000 | GILSON        | P20-P200-P1000        | EL88733                  | 515,00   | 11/07/2011 |
| 603275 | KIT DE PIPETAS P20-P200-P1000 | GILSON        | P20-P200-P1000        | EL88733                  | 515,00   | 11/07/2011 |
| 603281 | APARATO ELECTROFORESIS        | BIORAD        | TRANS BLOT SD CELL    | 221BR 47925              | 1.295,00 | 11/07/2011 |
| 270112 | FRIGORIFICO COMBI             | LIEBHERR      | CONFORT 320 L         |                          | 550,00   | 06/09/2011 |
| 270115 | PIPETEADOR                    | GILSON        | MACROMAN              | 101723                   | 346,00   | 07/09/2011 |
| 270116 | PIPETEADOR                    | GILSON        | MACROMAN              | 101718                   | 346,00   | 07/09/2011 |
| 270192 | PIPETA AUTOMATICA             | GILSON        | P-10 (05-10 UL)       | F144802-EH52472          | 252,00   | 09/09/2011 |
| 270197 | APARATO DE ELECTROFORESIS     | VWR           | 4250-050-ESK-PS2      | 101004046                | 2.749,20 | 09/09/2011 |
| 270390 | TRANSFER COOLED               | GE HEALTHCARE | TE62                  | 20154743                 | 1.515,00 | 16/09/2011 |
| 270491 | CONGELADOR                    | REVCO         | ULT-1786.6-ELITE PLUS | 129366401101005          | 8.500,00 | 28/09/2011 |
| 189235 | AGITADOR BASCULANTE           |               | 7.5-30 RPM.           | 010107-1102-0131         | 371,00   | 13/10/2011 |
| 189258 | PIPETMAN                      | GILSON        | 8CH 20-300UL          | GD10088                  | 639,00   | 14/10/2011 |
| 271512 | FRIGORIFICO COMBI             | LIEBHERR      | NO FROST 3 CAJONES    | 9270127-04-CN5113 201001 | 1.070,00 | 24/11/2011 |
| 271527 | ORDENADOR DE SOBREMESA        | APPLE         | APM C508Y/A           | SW81084FSHJV             | 1.016,10 | 25/11/2011 |
| 271528 | CENTRIFUGA                    | EPPENDORF     | 5702R                 | 5703AG409415             | 3.568,20 | 25/11/2011 |

|        |  |           |                            |                               |          |            |
|--------|--|-----------|----------------------------|-------------------------------|----------|------------|
| 271529 | ROTOR  | EPPENDORF | A-4-38                     | 5702720003                    | 811,30   | 25/11/2011 |
| 271589 | BAS IP-MS 20 X 40                                      | TDI       | 1800/5000                  | 09040/09041/09042/<br>09043   | 791,51   | 02/12/2011 |
| 271590 | BAS IP-MS 20 X 40                                      | TDI       | 1800/5000                  | 09040/09041/09042/<br>09043   | 791,51   | 02/12/2011 |
| 271591 | BAS IP-MS 20 X 40                                      | TDI       | 1800/5000                  | 09040/09041/09042/<br>09043   | 791,51   | 02/12/2011 |
| 271592 | BAS IP-MS 20 X 40                                      | TDI       | 1800/5000                  | 09040/09041/09042/<br>09043   | 791,51   | 02/12/2011 |
| 271593 | CHASIS RADIOGRAFICO<br>METALICO                        | TDI       | 20X40 CM                   | CHMMS2040                     | 758,88   | 02/12/2011 |
| 271594 | BAS IP - MS 23 X 40                                    | TDI       | FLA 3000                   | 09044                         | 903,52   | 02/12/2011 |
| 271597 | ORDENADOR SOBREMESA<br>(CPU)                           | IMAC      | CTO DE APMCS08Y/A          | SW81070VMHJW                  | 1.016,10 | 05/12/2011 |
| 271598 | ORDENADOR SOBREMESA<br>(CPU)                           | IMAC      | CTO DE APMCS08Y/A          | SW81070N3HJW/SW8<br>1084FTHJV | 1.270,34 | 05/12/2011 |
| 271599 | ORDENADOR SOBREMESA<br>(CPU)                           | IMAC      | CTO DE APMCS08Y/A          | SW81070N3HJW/SW8<br>1084FTHJV | 1.270,34 | 05/12/2011 |
| 271905 | KIT DE PIPETAS   | GILSON    | P20-P200-P1000             |                               | 515,00   | 31/12/2011 |
| 271906 | KIT DE PIPETAS   | GILSON    | P20-P200-P1000             |                               | 515,00   | 31/12/2011 |
| 190649 | AGITADOR   | NAHITA    | 685/1 AX                   | 50685001                      | 427,50   | 31/12/2011 |
| 191450 | ORDENADOR DE SOBREMESA<br>CON AMPLIACIÓN DE<br>MEMORIA | APPLE     | IMAC 21.5"                 | SW80402ULDB7                  | 1.594,08 | 31/12/2011 |
| 191451 | DISCO DURO EXTERNO                                     | APPLE     | TIME CAPSULE-2TB           | 6F1130LYAQP                   | 378,81   | 31/12/2011 |
| 191452 | IMPRESORA  | HP        | MULTIFUNCIÓN<br>PHOTOSMART | SCN098111JP                   | 151,69   | 31/12/2011 |
| 191788 | PIPETA   | GILSON    | MACROMAN                   | AA11007110                    | 450,00   | 25/05/2012 |
| 191863 | CUBETA   | GTPBIO    | MIDI                       | 2011/275E3                    | 300,00   | 29/05/2012 |
| 191864 | CUBETA   | GTPBIO    | MIDI                       | 2011/219E1                    | 250,00   | 29/05/2012 |
| 191865 | PIPETA   | CONCEP    | C100                       | EK40081                       | 570,00   | 29/05/2012 |

|        |                         |           |                                 |                               |          |            |
|--------|-------------------------|-----------|---------------------------------|-------------------------------|----------|------------|
| 191958 | MINICENTRÍFUGA          | LABNET    | SPECTRAFUGE-MINI                | 1106052S                      | 210,00   | 06/06/2012 |
| 191967 | MULTI PIPETA            | EPPENDORF | STREAM                          | 335089A                       | 586,04   | 08/06/2012 |
| 191969 | DISPENSADOR ELECTRÓNICO | LABNET    | FASTPETTE                       | 103810073                     | 220,00   | 08/06/2012 |
| 191970 | DISPENSADOR ELECTRÓNICO | LABNET    | FASTPETTE                       | 103810073                     | 220,00   | 08/06/2012 |
| 191971 | TERMOBLOQUE             | BIOSAN    | TDB-120                         | 010401-1110-0260              | 540,00   | 08/06/2012 |
| 191972 | AGITADOR                | LABNET    | VX-200                          | Z1060881-Z1050686             | 195,00   | 08/06/2012 |
| 191973 | AGITADOR                | LABNET    | VX-200                          | Z1060881-Z1050686             | 195,00   | 08/06/2012 |
| 191974 | CENTRÍFUGA              | EPPENDORF | MINISPIN                        | 5452ZP857415                  | 905,00   | 08/06/2012 |
| 191975 | FRIGORÍFICO             | LIEBHERR  | TABLET-TOP                      | 44.577.274.6-<br>44.577.262.3 | 316,00   | 08/06/2012 |
| 191976 | FRIGORÍFICO             | LIEBHERR  | TABLET-TOP                      | 44.577.274.6-<br>44.577.262.3 | 316,00   | 08/06/2012 |
| 191993 | MINI-CENTRIFUGA         | BIOSAN    | MICROSPIN 12                    | 010213-1010-0068              | 732,00   | 14/06/2012 |
| 191999 | PIPETA                  | GILSON    | P10                             | GE29532                       | 229,00   | 14/06/2012 |
| 192000 | PIPETA                  | GILSON    | P10                             | GE29532                       | 229,00   | 14/06/2012 |
| 192001 | PIPETA                  | GILSON    | P100                            | GG20733                       | 195,00   | 14/06/2012 |
| 192002 | PIPETA                  | GILSON    | P100                            | GG20733                       | 195,00   | 14/06/2012 |
| 192082 | APARATO ELECTROFÓRESIS  | HOEFER    | STANDAR DUAL<br>COOLED VERTICAL | 30026522                      | 1.309,00 | 26/06/2012 |
| 192182 | PIPETA ELECTRÓNICA      | RAININ    | SE3-200 EDP3+ELEC<br>PIPET STD  | F0922957E                     | 390,00   | 16/07/2012 |
| 192198 | CONGELADOR              | LIEBBER   | GN 3023                         | 285826517                     | 884,55   | 18/07/2012 |
| 192199 | BALANZA                 | KERN      | 1000G                           | WD110079350                   | 205,00   | 18/07/2012 |
| 192200 | BAÑO TERMOSTÁTICO       | INDELAB   | 5 LTS                           | 01202AG                       | 290,70   | 18/07/2012 |

|        |   |                    |                               |                     |            |            |
|--------|---|--------------------|-------------------------------|---------------------|------------|------------|
| 192201 | AGITADOR  | VELP               | MAGENTICO                     | 221096              | 280,00     | 18/07/2012 |
| 192202 | CENTRÍFUGA                                      | EPPENDORF          | 5702                          | 5702AP429346        | 2.477,20   | 18/07/2012 |
| 715823 | PIPETA  | GILSON             | P2L                           | HB 000070689        | 156,60     | 30/07/2012 |
| 715836 | PIPETA  | GILSON             | P10L                          | 000071614-15        | 156,60     | 31/07/2012 |
| 715837 | PIPETA  | GILSON             | P10L                          | 000071614-15        | 156,60     | 31/07/2012 |
| 715848 | SISTEMA DE TRANSFERENCIA DE GELES               | GE HEALTHCARE      | TE62                          | 20155616            | 1.550,00   | 31/07/2012 |
| 715849 | MICROSCOPIO                                     | ZEISS              | STAR HAL                      | 3124002241          | 1.923,00   | 31/07/2012 |
| 715856 | PIPETA  | GILSON             | P1000L                        | 000072267-000072268 | 156,60     | 31/07/2012 |
| 715857 | PIPETA  | GILSON             | P1000L                        | 000072267-000072268 | 156,60     | 31/07/2012 |
| 715858 | PIPETA  | GILSON             | P200L                         | 000072616-000072617 | 156,60     | 31/07/2012 |
| 715859 | PIPETA  | GILSON             | P200L                         | 000072616-000072617 | 156,60     | 31/07/2012 |
| 715860 | PIPETA  | GILSON             | P20L                          | 000072703-000072708 | 156,60     | 31/07/2012 |
| 715861 | PIPETA  | GILSON             | P20L                          | 000072703-000072708 | 156,60     | 31/07/2012 |
| 275487 | APARATO ELECTROFORESIS                          | THERMO FISHER      | 7335 PIODS-I                  | 409778-20           | 917,00     | 18/09/2012 |
| 275496 | MICROSCOPIO                                     | NIKON              | ECLIPSE Ni                    | 910080              | 49.150,00  | 18/09/2012 |
| 275497 | PCR   | APPLIED BIOSYSTEMS | 7500 FAST                     | 275014330           | 27.552,00  | 18/09/2012 |
| 192549 | PIPETA  | GILSON             | P2L                           | 000071682           | 156,60     | 16/10/2012 |
| 192550 | PIPETA  | GILSON             | P10L                          | 000072743-000072744 | 156,60     | 16/10/2012 |
| 192551 | PIPETA  | GILSON             | P10L                          | 000072743-000072744 | 156,60     | 16/10/2012 |
| 192668 | SECUENCIADOR PGM Y PCR CUANTITATIVA (278881101) |                    | ION ONETOUCH (24556023-01708) |                     | 115.136,35 | 12/11/2012 |

|        |  |               |  |                   |          |            |
|--------|--|---------------|--|-------------------|----------|------------|
| 283309 | SISTEMA DE TRANSFERENCIA DE PROTEÍNAS BIO-RAD MINI-TRANS-BLOT MODULE | BIO-RAD       |  |                   | 498,00   | 04/12/2012 |
| 192945 | CONTADOR ELECTRÓNICO   | LABOLAN       | 017175                                   |                   | 435,70   | 11/12/2012 |
| 192946 | PIPETA   | GILSON        | P20-P200-P1000                           |                   | 511,10   | 11/12/2012 |
| 192947 | ROTADOR  | BIOSAN        | RS-24                                    | 010117-1206-0195  | 491,00   | 11/12/2012 |
| 193632 | FUENTE DE ALIMENTACIÓN PARA GELES                                    | GE HEALTHCARE | EPS 301                                  | GEHE18-1130-01    | 559,27   | 31/12/2012 |
| 612228 | PIPETA   | VWR           | MULTIPETTE PLUS 4981                     | 113931B           | 288,88   | 15/04/2013 |
| 612229 | CENTRIFUGA   | VWR           | MINISTAR SILVERLINE EU                   | 12050636          | 216,75   | 15/04/2013 |
| 612328 | APARATO ELECTROFORESIS   | VWR           | HORIZONTAL 15 X 10 CM                    | 120821434         | 268,60   | 29/04/2013 |
| 612329 | APARATO ELECTROFORESIS   | VWR           | HORIZONTAL 15 X 10 CM                    | 120821434         | 268,60   | 29/04/2013 |
| 612363 | TERMOBLOQUE  | LABNET        | ACCUBLOK D1200                           | SB2B04300         | 502,90   | 30/04/2013 |
| 612364 | APARATO ELECTROFORESIS   | BIO-RAD       | MINI PROTEAN TETRA DELL + MINI TRANS-BLO |                   | 1.078,00 | 30/04/2013 |
| 612365 | AGITADOR   | BIOSAN        | MR-1                                     | 010152-1211-075/8 | 258,30   | 30/04/2013 |
| 612366 | FRIGORIFICO  | LIEBHERR      | CN 3913                                  | 29.540.270.1      | 1.098,80 | 30/04/2013 |
| 194262 | ORDENADOR PORTÁTIL   | APPLE         | MACBOOK AIR 11"                          | C02HR6VUDRV6      | 888,43   | 27/05/2013 |
| 194263 | ORDENADOR  | APPLE         | IMAC 21.5"                               | E826-9974-A       | 1.224,58 | 27/05/2013 |
| 194264 | ORDENADOR PORTÁTIL   | APPLE         | MACBOOK AIR 11"                          | C02GW0A4DJYC      | 858,48   | 27/05/2013 |
| 194534 | MONITOR 24" LED  | SAMSUNG       | S24B420BW                                | 0247H4MC900255A   | 250,00   | 09/07/2013 |
| 194535 | CPU  | LG            | TTL TECNOXPRO                            | 837491            | 822,50   | 09/07/2013 |
| 194568 | AGITADOR   | IKA           | RH BASIC                                 | 06.078329         | 188,87   | 18/07/2013 |
| 194569 | DISPENSADOR MANUAL   | EPPENDORF     | MULTIPETTE PLUS                          | P17457B           | 251,00   | 18/07/2013 |

|        |                              |          |                                  |                |            |            |
|--------|------------------------------|----------|----------------------------------|----------------|------------|------------|
| 194570 | VORTEX                       | VWR      | VV3 540                          | 01.500028      | 195,00     | 18/07/2013 |
| 194571 | FUENTE DE ALIMENTACIÓN       | VWR      | 300V                             | 110825153      | 294,00     | 18/07/2013 |
| 194572 | MICROCENTRÍFUGA              | VWR      | 17                               | 50133635       | 990,00     | 18/07/2013 |
| 613635 | DISPENSADOR ELECTRÓNICO      | LABNET   | LAP2000                          | 203070019      | 227,00     | 22/10/2013 |
| 2183   | MICROSCOPIO DE CONTEO MASIVO |          | IMAGEXPRESS MICRO                | 137239         | 177.448,25 | 31/12/2013 |
| 191818 | DISCO DURO EXTERNO           | LINCAB   | TB                               | 1196           | 158,30     | 01/01/2014 |
| 191898 | ORDENADOR PORTÁTIL           | FUJITSU  | LIFEBOOK AH531 15.6"             | YLDN071827     | 545,00     | 01/01/2014 |
| 191950 | DISCO DURO                   | SATA     | 500 GB 2.5"                      | 58471          | 253,12     | 01/01/2014 |
| 192004 | ORDENADOR SOBREMESA          | APPLE    | IMAC 27"                         | SC02FG250DHJQ  | 1.916,10   | 01/01/2014 |
| 192005 | DISCO DURO EXTERNO           | APPLE    | TIME CAPSULE-2TB                 | SC86FWAYADM73  | 236,44     | 01/01/2014 |
| 192051 | MONITOR                      | BENQ     | LCD                              | ETT8B03149SLO  | 179,53     | 01/01/2014 |
| 192207 | ORDENADOR DE SOBREMESA       | APPLE    | IMAC 27"                         | SC02GD3MWDHJQ  | 1.761,01   | 01/01/2014 |
| 192208 | DISCO DURO EXTERNO           | APPLE    | 3 TB NEW                         | SC86GL34NDM74  | 405,93     | 01/01/2014 |
| 192209 | ORDENADOR PORTÁTIL           | APPLE    | MACBOOK PRO 15"                  | SC02GM07BDV7M  | 2.116,95   | 01/01/2014 |
| 715846 | ORDENADOR                    | APPLE    | MACBOOK PRO 15"                  | SC02H5GBNDV71  | 1.482,20   | 01/01/2014 |
| 192390 | ORDENADOR                    | APPLE    | MACBOOK PRO 15"                  | SC02FL07UDF8X  | 2.320,35   | 01/01/2014 |
| 275489 | ORDENADOR                    | APPLE    | MACBOOK PRO 15"                  |                | 1.765,26   | 01/01/2014 |
| 192891 | MONITOR 19"                  | PHILIPS  | LCD DVI-D VGA                    | AV3A1109012118 | 178,67     | 01/01/2014 |
| 193915 | ORDENADOR PORTÁTIL           | APLLE    | MAC BOOK AIR 13"                 | C02JM1AMDRV6   | 1.698,75   | 01/01/2014 |
| 30968  | MICROPIPETA                  | NICHIRYO | MICROPIPETTE NICHIPET EX+II 5-10 | H14512951      | 174,67     | 06/05/2015 |

|        |  |  |                              |                              |          |            |
|--------|--|--|------------------------------|------------------------------|----------|------------|
| 29115  | ADAPTADOR  |  |                              |                              | 137,75   | 10/06/2015 |
| 315096 | ADAPTADOR  |  |                              |                              | 137,75   | 10/06/2015 |
| 30774  | FRIGORÍFICO COMBI SIVOD<br>MODELO 1CT1 7041  | SAIVOD   | 1CT17041                     | TG1114Y                      | 412,37   | 26/06/2015 |
| 310654 | ORDENADOR  | TTL  | TEKNOPRO/E2260P              | 0000885711/FVRE8H<br>A002315 | 790,07   | 21/07/2015 |
| 310655 | MONITOR  | TTL  | E2260P                       | FVRE8HA002315                | 176,00   | 21/07/2015 |
| 311332 | SERVIDOR   | SYNOLOGY   | DS414                        | 1490MEN270102                | 1.394,00 | 23/09/2015 |
| 30773  | MICROSCOPIO LUPA<br>BINOCULAR BIOLÓGICO  | BMS<br>MICROSCOPES<br>BMS 037 LED<br>PRO<br>BMS75940 |                              |                              | 259,95   | 15/10/2015 |
| 30750  | SERVIDOR CON 4 DISCOS<br>DUROS(MARCA WD MODELO<br>RED 6TB SERIE:<br>WX41D95PA8KY-<br>WX41D95PAJ3J-<br>WX41D95PAYDS-<br>WX41D95PAHLT) | SYNOLOGY   | DS414                        | 1520M EN343502               | 1.929,00 | 01/12/2015 |
| 30753  | WET. TANK BLOTTING<br>SYSTEMS  | BIORAD   | CRITERION BLOTTER            | 560BR19588                   | 1.104,00 | 01/12/2015 |
| 30754  | MINI TRANS-BLOT-CELL   | POWERSUPPL<br>Y                                      |                              | 041BR139372                  | 934,00   | 01/12/2015 |
| 30755  | MINI- PROTEAN TETRA CELL   | BIORAD   | MINI PROTEAN                 | 552BR157960                  | 675,50   | 01/12/2015 |
| 30756  | GILSON PIPETMAN STARTER<br>SETS  | GILSON   | NEO P20N                     | LL20033                      | 1.047,60 | 01/12/2015 |
| 30757  | APELEX MAXIGEL THERMO-<br>SYSTEM ELECTROPHORESIS   |  |                              |                              | 1.097,60 | 01/12/2015 |
| 30758  | GILSON PIPETMAN P10  | GILSON   | NEO                          | LH26658/LH36634              | 238,50   | 01/12/2015 |
| 30759  | GILSON PIPETMAN P10  | GILSON   | NEO                          | LH26658/LH36634              | 238,50   | 01/12/2015 |
| 30760  | RESEARCH PLUS 8-CHANNELS<br>PIPETMAN NEO 8 CH 20-200ul   | GILSON   | NEO                          | LL20302                      | 504,90   | 01/12/2015 |
| 30761  | ELECTROFORESIS SYSTEM +<br>POWER SUPPLY  | TREVIGEN   | COMET ASSAY ESII             | 270399                       | 2.741,00 | 01/12/2015 |
| 30762  | SOFTWARE ANALYSIS<br>IMAGEN  | MOLECULAR<br>DEVICES                                 | METAMORPH<br>PREMIER OFFLINE | ID38155                      | 7.200,00 | 01/12/2015 |
| 31727  | CENTRÍFUGA   | EPPENDORF  | 5418                         | 5418EL723027                 | 1.355,20 | 01/12/2015 |



|        |                                       |                         |                                |                       |           |            |
|--------|---------------------------------------|-------------------------|--------------------------------|-----------------------|-----------|------------|
| 31728  | MULTIPETTE                            | EPPENDORF               | M4                             | M32909E/544.00M32882E | 544,00    | 01/12/2015 |
| 31735  | TERMOMIXER                            | EPPENDORF               | C                              | 5382EO710707          | 1.920,80  | 01/12/2015 |
| 31736  | TERMOBLOQUE                           | EPPENDORF               | C                              | 5366EP101662          | 397,60    | 01/12/2015 |
| 326748 | SOFTWARE                              | TRITEK                  | COMETSCOREPRO                  | BC48HK66              | 1.255,81  | 02/12/2015 |
| 30751  | MOLECULAR SYSTEM                      | COMBING GENOMICA VISION |                                | AD4C005020            | 6.235,00  | 03/12/2015 |
| 326744 | MONITOR                               | AOC                     | E2260P                         | FVRE8HA002284         | 100,00    | 04/12/2015 |
| 326745 | ORDENADOR                             | PC-TTL                  |                                | 0000918190            | 963,75    | 04/12/2015 |
| 326743 | PCR TIEMPO REAL                       | APPLIED BIOSYSTEMS      | 7500 FAST REAL-TIME PCR SYSTEM | 275016405             | 22.895,50 | 22/12/2015 |
| 326746 | MICROSCÓPIO                           | LEICA                   | DM6 B                          | 423278                | 59.659,10 | 25/12/2015 |
| 31756  | ORDENADOR                             | APPLE                   | iMAC 21,5 CORE 2,8 GHZ/8GB/1TB | SCO2QMFGUGG77         | 1.187,82  | 12/02/2016 |
| 314311 | FRIGORÍFICO COMBI                     | LIEBHERR                | CN5113                         | 83.368.817.8          | 1.059,00  | 23/03/2016 |
| 314349 | FUENTE DE ENERGÍA PARA ELECTROFORESIS | AMERSHAM                | EPS 301                        |                       | 610,85    | 30/03/2016 |
| 314350 | AGITADOR                              | IKA                     | DS130                          | 06.145695             | 782,00    | 30/03/2016 |
| 314351 | AGITADOR-MEZCLADOR DE TUBOS           | ELMI                    | RM2L                           | 1520071               | 481,00    | 30/03/2016 |
| 314354 | TERMOMIXER                            | EPPENDORF               | F1.5                           | 5384EP602550          | 1.990,00  | 30/03/2016 |
| 314355 | PIPETA                                | EPPENDORF               | EASYPET3                       | M43602E               | 370,00    | 30/03/2016 |
| 314356 | KIT DE PIPETAS                        | GILSON                  | PIPETMAN NEO P20N-P200N-P1000N | LL21795...            | 552,90    | 30/03/2016 |
| 315647 | SERVIDOR                              | SYNOLOGY                | DS416                          | 1580NKN984502         | 1.381,00  | 05/12/2016 |
| 316441 | CONGELADOR                            | LIEBHERR                | GP 1376-20                     | 414570563             | 542,50    | 31/12/2016 |
| 630628 | ORDENADOR PORTÁTIL                    | TOSHIBA                 | TECRA A40-C-14V                | 4G078846H             | 902,00    | 14/03/2017 |

|        |                                    |           |                                       |               |          |            |
|--------|------------------------------------|-----------|---------------------------------------|---------------|----------|------------|
| 630629 | ORDENADOR                          | INTEL     | SIE IRIDIUM                           | 1610M017      | 611,00   | 14/03/2017 |
| 630630 | MONITOR                            | ASUS      | VX228H                                | G6LMRS060321  | 132,00   | 14/03/2017 |
| 630637 | CENTRÍFUGA REFRIGERADA             | SIGMA     | 1-16K                                 | 156881        | 3.320,00 | 14/03/2017 |
| 630643 | AGITADOR LINEAL                    | LABNET    | RECIPROCAL 30                         | 16070413      | 915,00   | 14/03/2017 |
| 630704 | APARATO DE ELECTROFÓRESIS          | BIO RAD   | PROTEAN II XI CELL                    | 1651803       | 1.561,37 | 16/03/2017 |
| 630994 | SERVIDOR+2 DISCOS DUROS            | SYNOLOGY  | DS216-II                              | 16406N269706  | 330,00   | 17/04/2017 |
| 636352 | CENTRÍFUGA DE MESA                 | EPPENDORF | MINISPIN                              | 5452CO272481  | 300,00   | 05/06/2017 |
| 636353 | CENTRÍFUGA DE MESA                 | EPPENDORF | 5424                                  | 5424DH356958  | 700,00   | 05/06/2017 |
| 636354 | TERMOCICLADOR (PCR)                | BIORAD    | T100                                  | 621BR19720    | 1.000,00 | 05/06/2017 |
| 636355 | CUBETA ELECTROFORESIS HORIZONTAL   | BIORAD    | MINI-SUB CELL GT                      | 329BR023454   | 150,00   | 05/06/2017 |
| 636356 | CUBETA ELECTROFORESIS HORIZONTAL   | BIORAD    | MINI-SUB CELL GT                      | 329BR038026   | 150,00   | 05/06/2017 |
| 636357 | CUBETA ELECTROFORESIS HORIZONTAL   | BIORAD    | MINI-SUB CELL GT                      | 329BR023451   | 150,00   | 05/06/2017 |
| 636358 | CUBETA ELECTROFORESIS HORIZONTAL   | BIORAD    | WIDW MINI-SUB CELL GT                 | 258BR022315   | 200,00   | 05/06/2017 |
| 636359 | CUBETA ELECTROFORESIS HORIZONTAL   | BIORAD    | WIDW MINI-SUB CELL GT                 | 258BR018935   | 200,00   | 05/06/2017 |
| 636360 | CUBETA ELECTROFORESIS HORIZONTAL   | BIORAD    | WIDW MINI-SUB CELL GT                 | 258BR015859   | 200,00   | 05/06/2017 |
| 631963 | ORDENADOR                          | APPLE     | 27" 5K RETINA                         | SC02SP2A6GG7L | 1.948,36 | 23/06/2017 |
| 636367 | IPAD                               | APPLE     | IPAD PRO 12,9" WI-FI 256GB SPACE GRAY | SDLXV94CGHND6 | 890,91   | 02/10/2017 |
| 632691 | DISPENSADOR ELECTRÓNICO DE LÍQUIDO | LABNET    | FASTPETTE                             | 603060099     | 199,00   | 05/10/2017 |
| 632692 | DISPENSADOR ELECTRÓNICO DE LÍQUIDO | LABNET    | FASTPETTE                             | 403070019     | 199,00   | 05/10/2017 |
| 632703 | ORDENADOR PORTÁTIL                 | APPLE     | MACBOOK PRO 13" RETINA TOUCH BAR CTO  | SC02TW3RRHV2R | 2.445,56 | 05/10/2017 |

|        |  |            |                      |          |            |            |
|--------|--|------------|----------------------|----------|------------|------------|
| 318564 | SECUENCIADOR MASIVO DE ÁCIDOS NUCLEICOS PARA SERVICIO DE GENÓMICA.( NEXTSWQ 500 SEQUENCING SYSTEM INCLUDING PRODUCT CARE NEXTSEQ 500 BASIC PLAN WARRANTY PERIOD 27.07.2018 TO 26.07.2019 AND BASESPACE HT ONSITE SEUENCE HUB.) | NEXTSEQ    | 500                  |          | 255.999,00 | 10/10/2017 |
| 632987 | FUENTE DE ALIMENTACIÓN   | AMERSHAM   | EPS 301 POWER SUPPLY | 44000008 | 610,00     | 23/10/2017 |
| 284698 | CUBETA MINI 6,5 (A) X 8,0 (L) COMPLETA   |            |                      |          | 341,26     | 18/12/2017 |
| 284699 | CUBETA MINI 6,5 (A) X 8,0 (L) COMPLETA   |            |                      |          | 341,26     | 18/12/2017 |
| 634258 | PIPETA AUTOMÁTICA  | GILSON     | P1000                | ND26021  | 506,00     | 21/12/2017 |
| 319525 | ELECTRODO DE PH UNIVERSAL+SENSOR TEMPERATURA, CUERPO DE VIDRIO   |            |                      |          | 176,00     | 31/12/2017 |
| 319526 | ELECTRODO DE PH UNIVERSAL+SENSOR TEMPERATURA,DE BAJO MANTENIMIENTO, ALIMENTACIÓN, CUERPO DE VÍDRIO, ELECTROLITO POLÍMERO, PH 2...14, 0...80°C  | CRISON     | 5011T                |          | 266,00     | 31/12/2017 |
| 319527 | ELECTRODO DE PH LOW COST, CUERPO DE VIDRIO, ELECTROLITO LÍQUIDO, PH-14, 0-80°C, CON SENSOR DE TEMPERATURA  | CRISON     | 2012-T               |          | 165,00     | 31/12/2017 |
| 319528 | ELECTRODO DE PH LOW COST, CUERPO DE VIDRIO, ELECTROLITO LÍQUIDO, PH-14, 0-80°C, CON SENSOR DE TEMPERATURA  |            |                      |          | 165,00     | 31/12/2017 |
| 319529 | SONDA 6 M TEFLON - 200/+260C SPY RF  | JRI MAXANT | PT100 (REF. 00968)   |          | 181,36     | 31/12/2017 |
| 319530 | SONDA 6 M TEFLON - 200/+260C SPY RF  | JRI MAXANT | PT100 (REF. 00968)   |          | 181,37     | 31/12/2017 |
| 319531 | SONDA 6 M TEFLON - 200/+260C SPY RF  | JRI MAXANT | PT100 (REF. 00968)   |          | 181,37     | 31/12/2017 |
| 319532 | MODEM SPY  | JRI MAXANT | SPY RF 25/500 MW USB | 06337    | 699,00     | 31/12/2017 |
| 319533 | MODEM SPY  | JRI MAXANT | SPY RF 25/500 MW USB | 06337    | 699,00     | 31/12/2017 |
| 319534 | MODEM SPY  | JRI MAXANT | SPY RF 25/500 MW USB | 06337    | 699,00     | 31/12/2017 |
| 319535 | EMISORA SPY RF UNIVERSAL 1 VIA   | JRI MAXANT | SPY RF               | 06168    | 286,30     | 31/12/2017 |

|        |  |            |  |                          |          |            |
|--------|--|------------|--|--------------------------|----------|------------|
| 319536 | EMISORA SPY RF UNIVERSAL 1 VIA                                 | JRI MAXANT | SPY RF                                   | 06168                    | 286,30   | 31/12/2017 |
| 319537 | EMISORA SPY RF UNIVERSAL 1 VIA                                 | JRI MAXANT | SPY RF                                   | 06168                    | 286,30   | 31/12/2017 |
| 319538 | SISTEMA DE ALMACENAMIENTO A ALTA TEMPERATURA Y PRESIÓN         | RAYPA      | AES-75                                   |                          | 4.965,00 | 31/12/2017 |
| 286058 | ORDENADOR IMAC 21.5" 4K RETINA CORE I5                         | APPLE IMAC | 3,4 GHZ/8GB/1TB/RADEON PRO 560 4GB VÍDEO | SC02VDIKPJIG6            | 1.409,58 | 09/03/2018 |
| 286059 | ORDENADOR IMAC 27" 5K RETINA CORE I5                           | APPLE IMAC | 3.4GHZ/8GB/1TB/RAD EON PRO 570 4GB VÍDEO |                          | 1.745,61 | 09/03/2018 |
| 286195 | SOFTWARE LAS X MARK AND FIND                                   | LEICA      | LAS X MARK AND FIND                      | 11640871                 | 2.231,50 | 19/03/2018 |
| 286196 | PLATAFORMA MOT. STAGE 75X50, INT. CONTROLLER, DM4-6            | LEICA      | MOT. STAGE 75X50, INT. CONTROLLER, DM4-6 | 17072743                 | 7.615,74 | 19/03/2018 |
| 286197 | OBJETIVO HCX FL PLAN 5X/0.12                                   | LEICA      | HCX FL PLAN 5X/0.12                      | 506305                   | 208,75   | 19/03/2018 |
| 287133 | CONGELADOR VERTICAL - 14°C/-28°C 104L 4 CAJONES.               | LIEBHERR   | GP 1376 INDEX 20M/001                    | 49.504.820.4             | 438,00   | 21/06/2018 |
| 637113 | PIPETA   | GILSON     | MACROMAN                                 | 1701028                  | 389,00   | 05/07/2018 |
| 637501 | ORDENADOR SOBREMESA  | APPLE      | IMAC 21. 5" RETINA CORE I                | SC0VC096J1G6             | 1.510,95 | 09/11/2018 |
| 288513 | PIPETA AUTOMÁTICA GILSON PIPETMAN P10 (1-10UL).                | GILSON     | PIPETMAN P10                             | PJ26972                  | 190,00   | 03/12/2018 |
| 288514 | KIT DE PIPETAS L. STARTER KIT (MET.EJ.P20L, P200L, P1000L).    | GILSON     | P20L, P200L, P1000L                      | VER DESCRIPCIÓN DEL BIEN | 550,50   | 03/12/2018 |
| 288518 | MACBOOK AIR 13-INCH CORE I5 1.8GHZ/8GB/128GB/INTEL HD 6000     | APPLE      | AIR                                      | SFVHX96ZYJ1WK            | 1.129,14 | 03/12/2018 |
| 288991 | PANTALLA DE FÓSFORO (STORAGE PHOSPHOR SCREEN BAS IP MS 2040 E) | FUJIFILM   | BAS IP MS 2040 E                         | 28956474                 | 1.520,00 | 26/12/2018 |
| 320976 | HOMOGENEIZADOR ULTRASÓNICO                                     | SONOPULS   | BANDELIN MINI20                          |                          | 2.384,62 | 26/12/2018 |
| 320977 | KIT DE PIPETAS   | GILSON     | P2-P20-P200-P1000                        |                          | 699,30   | 26/12/2018 |
| 321052 | PIPETMAN CLASSIC P5000   |            |  |                          | 225,00   | 26/12/2018 |
| 321053 | PIPETMAN CLASSIC P10   |            |  |                          | 225,00   | 26/12/2018 |
| 321141 | PIPETA MULTICANAL (8 CANALES)                                  | GIBSON     | PIPETMAN L P8X10L                        | PM70218                  | 535,49   | 28/12/2018 |

|        |  |           |                                       |                              |             |            |
|--------|--|-----------|---------------------------------------|------------------------------|-------------|------------|
| 321142 | PIPETA AUTOMÁTICA  | GIBSON    | PIPETMAN P10                          | PL20492                      | 190,00      | 28/12/2018 |
| 321143 | KIT PEPETAS STARTER (20, 200, 1000)  | GIBSON    | PIPETMAN P20L P200L P1000L            | PL74852-PL74393-PL73201      | 550,50      | 28/12/2018 |
| 638735 | ORDENADOR PORTATIL<br>MACBOOK AIR 14 "   | GOLDENMAC |                                       |                              | 1.562,25    | 31/12/2018 |
| 321783 | TERMOBLOQUE<br>(THERMOMIXER C)   |           |                                       | 5382HN126060                 | 2.139,45    | 31/12/2018 |
| 322230 | CUBETA DE ELECTROFORESIS   |           |                                       |                              | 383,00      | 31/12/2018 |
| 639533 | AGITADOR   |           | GENIE2                                |                              | 279,00      | 31/12/2018 |
| 639534 | DISPENSADOR ELECTRÓNICO<br>DE LÍQUIDO  | FASTPETTE | LAP 2000                              |                              | 199,00      | 31/12/2018 |
| 639535 | KIT PIPETA P 20, P 200 Y P 1000  |           | STARTER                               | F167300                      | 566,00      | 31/12/2018 |
| 639536 | PIPETA P2  |           | PIPETMAN                              | F144801                      | 250,00      | 31/12/2018 |
| 282689 | MONITOR DELL SE2417HG<br>24" FULL HD TN MATE NEGRO<br>PANTALLA PARA PC               | DELL      |                                       |                              | 124,70      | 31/12/2018 |
| 282690 | ORDENADOR PENTIUM<br>SUPER OFERTA I7 INTEL I7<br>7700 LGA S-1151 3.6 GHZ.            |           |                                       | CT16G4SFD8213                | 653,14      | 31/12/2018 |
| 322520 | AMPLIACIÓN WORKSTATION:<br>GPUS NVIDIA GTS 1080 TI<br>ACTIVA, 11 GB RAM<br>GDDR5X... | INTEL     | W-2155                                | 1712935180800060             | 989,50      | 27/02/2019 |
| 322521 | DISCO DURO DE 8 TB SATA3<br>SEAGATE ENTERPRISE SERVER<br>7200 RPM                    | INTEL     | W-2155                                | WCC4E4YHJLWZ<br>WCC4E97840HS | y<br>398,99 | 27/02/2019 |
| 322522 | DISCO DURO DE 8 TB SATA3<br>SEAGATE ENTERPRISE SERVER<br>7200 RPM                    | INTEL     | W-2155                                | WCC4E4YHJLWZ<br>WCC4E97840HS | y<br>398,99 | 27/02/2019 |
| 322523 | MONITOR DE 23"   | ASUS      | BE239QLBH PANEL IPS<br>FHD MULTIMEDIA | C1LMPS160780                 | 249,00      | 27/02/2019 |
| 322640 | CONGELADOR   | LIEBHERR  | GP 1376-20N<br>50.221.023.5           |                              | 478,46      | 15/03/2019 |
| 323758 | CABINA DE FLUJO  | TELSTAR   | AEOLUS V4                             | 524580                       | 6.072,00    | 10/10/2019 |

|        |                    |         |   |  |   |           |            |
|--------|--------------------|---------|---|--|---|-----------|------------|
| 323761 | AUTOCLAVE          | SELECTA | AUTESTER ST DRY PVIII<br>80L                    | 650320                                     |   | 7.664,00  | 10/10/2019 |
| 323762 | DESINFECTADORA     | NOUVAIR | S TIPO 1.0                                      | 1296NR                                     |   | 2.000,00  | 10/10/2019 |
| 323764 | ORDENADOR          | TTL     | TEKNOPACK<br>PBH310T                            | 1LT<br>0001009131<br>0001009140            | a | 490,23    | 10/10/2019 |
| 323765 | ORDENADOR          | TTL     | TEKNOPACK<br>PBH310T                            | 1LT<br>0001009131<br>0001009140            | a | 490,23    | 10/10/2019 |
| 323766 | ORDENADOR          | TTL     | TEKNOPACK<br>PBH310T                            | 1LT<br>0001009131<br>0001009140            | a | 490,23    | 10/10/2019 |
| 323767 | ORDENADOR          | TTL     | TEKNOPACK<br>PBH310T                            | 1LT<br>0001009131<br>0001009140            | a | 490,23    | 10/10/2019 |
| 323768 | ORDENADOR          | TTL     | TEKNOPACK<br>PBH310T                            | 1LT<br>0001009131<br>0001009140            | a | 490,23    | 10/10/2019 |
| 323769 | ORDENADOR          | TTL     | TEKNOPACK<br>PBH310T                            | 1LT<br>0001009131<br>0001009140            | a | 490,23    | 10/10/2019 |
| 323770 | ORDENADOR          | TTL     | TEKNOPACK<br>PBH310T                            | 1LT<br>0001009131<br>0001009140            | a | 490,23    | 10/10/2019 |
| 323771 | ORDENADOR          | TTL     | TEKNOPACK<br>PBH310T                            | 1LT<br>0001009131<br>0001009140            | a | 490,23    | 10/10/2019 |
| 323772 | ORDENADOR          | TTL     | TEKNOPACK<br>PBH310T                            | 1LT<br>0001009131<br>0001009140            | a | 490,23    | 10/10/2019 |
| 323797 | ORDENADOR          | TTL     | 300W PB B250M I7-<br>8700 16 GB DDR4<br>2666MHZ | 0001009152-9153                            |   | 790,00    | 10/10/2019 |
| 323798 | ORDENADOR          | TTL     | 300W PB B250M I7-<br>8700 16 GB DDR4<br>2666MHZ | 0001009152-9153                            |   | 790,00    | 10/10/2019 |
| 323759 | SILLÓN LABORATORIO |         | TECNO   | 19007592                                   |   | 398,00    | 10/10/2019 |
| 323763 | ORDENADOR          | TTL     | TEKNOPACK<br>PBH310T                            | 1LT<br>0001009131<br>0001009140            | a | 490,23    | 10/10/2019 |
| 323773 | ORDENADOR          | TTL     | TEKNOPACK<br>PBH310T I7-8700                    | 1LT<br>0001009152-<br>0001009153           |   | 810,00    | 10/10/2019 |
| 323774 | ORDENADOR          | TTL     | TEKNOPACK<br>PBH310T I7-8700                    | 1LT<br>0001009152-<br>0001009153           |   | 810,00    | 10/10/2019 |
| 323775 | MONITOR            | TTL     | 21.5" LED VGA DVI<br>HDMI REG.                  | GPCK1HA028022-24-<br>29-30-40-55-56-57-... |   | 122,89    | 10/10/2019 |
| 323760 | SERVIDOR           | HP      | PROLIANT<br>GEN10                               | DL360<br>CZ92903YM                         |   | 14.387,24 | 10/10/2019 |
| 323776 | MONITOR            | TTL     | 21.5" LED VGA DVI<br>HDMI REG.                  | GPCK1HA028022-24-<br>29-30-40-55-56-57-... |   | 122,89    | 10/10/2019 |

|        |           |     |  |  |        |                           |
|--------|-----------|-----|--|--|--------|---------------------------|
| 323777 | MONITOR   | TTL | 21.5" LED VGA DVI<br>HDMI REG.                       | GPCK1HA028022-24-<br>29-30-40-55-56-57-... | 122,89 | 10/10/2019                |
| 323778 | MONITOR   | TTL | 21.5" LED VGA DVI<br>HDMI REG.                       | GPCK1HA028022-24-<br>29-30-40-55-56-57-... | 122,89 | 10/10/2019                |
| 323779 | MONITOR   | TTL | 21.5" LED VGA DVI<br>HDMI REG.                       | GPCK1HA028022-24-<br>29-30-40-55-56-57-... | 122,89 | 10/10/2019                |
| 323780 | MONITOR   | TTL | 21.5" LED VGA DVI<br>HDMI REG.                       | GPCK1HA028022-24-<br>29-30-40-55-56-57-... | 122,89 | 10/10/2019                |
| 323781 | MONITOR   | TTL | 21.5" LED VGA DVI<br>HDMI REG.                       | GPCK1HA028022-24-<br>29-30-40-55-56-57-... | 122,89 | 10/10/2019                |
| 323782 | MONITOR   | TTL | 21.5" LED VGA DVI<br>HDMI REG.                       | GPCK1HA028022-24-<br>29-30-40-55-56-57-... | 122,89 | 10/10/2019                |
| 323783 | MONITOR   | TTL | 21.5" LED VGA DVI<br>HDMI REG.                       | GPCK1HA028022-24-<br>29-30-40-55-56-57-... | 122,89 | 10/10/2019                |
| 323784 | MONITOR   | TTL | 21.5" LED VGA DVI<br>HDMI REG.                       | GPCK1HA028022-24-<br>29-30-40-55-56-57-... | 122,89 | 10/10/2019                |
| 323785 | MONITOR   | TTL | 21.5" LED VGA DVI<br>HDMI REG.                       | GPCK1HA028022-24-<br>29-30-40-55-56-57-... | 122,89 | 10/10/2019                |
| 323786 | MONITOR   | TTL | 21.5" LED VGA DVI<br>HDMI REG.                       | GPCK1HA028022-24-<br>29-30-40-55-56-57-... | 122,89 | 10/10/+M574+A<br>569:L575 |
| 323787 | ORDENADOR | TTL | TEKNOPACK 1LT<br>PBH310T I3-8100 SSD<br>120 GB DDR4. | 0001009143-<br>9151/0001008413             | 444,92 | 10/10/2019                |
| 323788 | ORDENADOR | TTL | TEKNOPACK 1LT<br>PBH310T I3-8100 SSD<br>120 GB DDR4. | 0001009143-<br>9151/0001008413             | 444,92 | 10/10/2019                |
| 323789 | ORDENADOR | TTL | TEKNOPACK 1LT<br>PBH310T I3-8100 SSD<br>120 GB DDR4. | 0001009143-<br>9151/0001008413             | 444,92 | 10/10/2019                |
| 323790 | ORDENADOR | TTL | TEKNOPACK 1LT<br>PBH310T I3-8100 SSD<br>120 GB DDR4. | 0001009143-<br>9151/0001008413             | 444,92 | 10/10/2019                |
| 323791 | ORDENADOR | TTL | TEKNOPACK 1LT<br>PBH310T I3-8100 SSD<br>120 GB DDR4. | 0001009143-<br>9151/0001008413             | 444,92 | 10/10/2019                |
| 323792 | ORDENADOR | TTL | TEKNOPACK 1LT<br>PBH310T I3-8100 SSD<br>120 GB DDR4. | 0001009143-<br>9151/0001008413             | 444,92 | 10/10/2019                |
| 323793 | ORDENADOR | TTL | TEKNOPACK 1LT<br>PBH310T I3-8100 SSD<br>120 GB DDR4. | 0001009143-<br>9151/0001008413             | 444,92 | 10/10/2019                |
| 323794 | ORDENADOR | TTL | TEKNOPACK 1LT<br>PBH310T I3-8100 SSD<br>120 GB DDR4. | 0001009143-<br>9151/0001008413             | 444,92 | 10/10/2019                |
| 323795 | ORDENADOR | TTL | TEKNOPACK 1LT<br>PBH310T I3-8100 SSD<br>120 GB DDR4. | 0001009143-<br>9151/0001008413             | 444,92 | 10/10/2019                |
| 323796 | ORDENADOR | TTL | TEKNOPACK 1LT<br>PBH310T I3-8100 SSD<br>120 GB DDR4. | 0001009143-<br>9151/0001008413             | 445,01 | 10/10/2019                |

|        |  |                   |                             |                  |           |            |
|--------|--|-------------------|-----------------------------|------------------|-----------|------------|
| 324025 | ULTRACONGELADOR                        | THERMO FISHER     | TSX40086V                   | 1119757701190212 | 8.068,00  | 25/10/2019 |
| 324034 | COMPRESSOR-COOLED INCUBADOR 110L       | MEMMERT           | ICP110                      | FY19.0073        | 3.706,50  | 29/10/2019 |
| 324035 | ESPECTROFOTÓMETRO                      | VWR               | V3000PC                     | VLB1808004       | 1.396,34  | 29/10/2019 |
| 324036 | ORDENADOR PORTÁTIL                     | APPLE             | MACBOOK PRO 13"             | FVfy72ADJK76     | 1.365,94  | 29/10/2019 |
| 324037 | ESTACIÓN USB DOCKINGS STATION          | CALDIGIT          | TS3 PLUS                    | A95F9090120      | 286,93    | 29/10/2019 |
| 406531 | INTERRUPTOR DE SEGURIDAD PARA TAPA     | BIDATEK           |                             |                  | 1.752,63  | 06/11/2019 |
| 406532 | ELECTROVÁLVULA PARA EMERGENCIA DUCHA   | BIDATEK           |                             |                  | 2.253,37  | 06/11/2019 |
| 406533 | PARADA DE SEGURIDAD                    | BIDATEK           |                             |                  | 1.001,50  | 06/11/2019 |
| 324283 | LAVADORA DESINFECTADORA DE LABORATORIO | MIELE             | PG8583                      | 018421070        | 6.040,00  | 06/11/2019 |
| 324284 | COMPLEMENTO PARA VASOS                 | MIELE             | E109 1/2 21 BECHERGL 250 ML | 3808360          | 230,00    | 06/11/2019 |
| 324296 | CONGELADOR VERTICAL                    | LIEBHERR          | 184 CM NO FROST, CLASE +++  | 9917696-01       | 791,25    | 11/11/2019 |
| 324325 | CABINA DE ALMACENAMIENTO SAI           | RIELLO            | SDU 500 VA                  | MN15UT527680006  | 1.364,00  | 22/11/2019 |
| 324327 | CABINA DE ALMACENAMIENTO SAI           | HPE               | MSA2050                     | 00C0FF4482AC     | 14.821,81 | 25/11/2019 |
| 324328 | CENTRÍFUGA                             | VWR               | MICROSTAR 12 PARA 12 TUBOS  | 23518100942      | 538,00    | 25/11/2019 |
| 324329 | PROYECTOR                              | OPTOMA            | W310, 3400 ANSI LUMEN       | Q721910AAAAC015  | 1.298,49  | 25/11/2019 |
| 324330 | PROYECTOR CON SOPORTE DE TECHO         | OPTOMA            | W515, 6000 ANSI LUMEN       | Q72H85AAAAC0126  | 2.373,50  | 25/11/2019 |
| 324666 | ULTRACONGELADOR                        | THERMO SCIENTIFIC | TSX40086V                   | 1117283301190726 | 8.070,00  | 04/12/2019 |
| 324667 | ESTANTES PARA ULTRACONGELADORES        | THERMO SCIENTIFIC |                             | 2019001-2-3      | 180,00    | 04/12/2019 |
| 324668 | ESTANTES PARA ULTRACONGELADORES        | THERMO SCIENTIFIC |                             | 2019001-2-3      | 180,00    | 04/12/2019 |
| 324669 | ESTANTES PARA ULTRACONGELADORES        | THERMO SCIENTIFIC |                             | 2019001-2-3      | 180,00    | 04/12/2019 |



|        |   |                       |               |                         |           |            |
|--------|---|-----------------------|---------------|-------------------------|-----------|------------|
| 324670 | ESTACIÓN CEBADO CHIPS<br>BIOANALIZADOR  | AGILENT               | 2100          | G2938-68700             | 914,78    | 04/12/2019 |
| 324671 | LÁSER   | LASOS                 | LGK 7872 ML05 | 15000907000015          | 8.646,17  | 04/12/2019 |
| 324672 | LÁSER   | LASOS                 | LGK 7654      | 15000007000038          | 2.184,22  | 04/12/2019 |
| 324673 | SUMINISTRO E INSTALACIÓN<br>DE SISTEMA DE<br>MONITORIZACIÓN DE<br>HUMEDAD Y TEMPERATURA |                       | CLOUD MON-TH  | 98-8B-AD-20-CE-DE       | 4.587,00  | 04/12/2019 |
| 324674 | SILLÓN  | TECNOLINE             |               | 45031                   | 398,00    | 04/12/2019 |
| 324675 | SILLÓN  | TECNOLINE             | TECNOLINE     | 37519                   | 398,00    | 04/12/2019 |
| 324676 | MONITOR 22"   | DELL                  | P2217         | CPG4VR2                 | 112,50    | 04/12/2019 |
| 324677 | MONITOR 22"   | DELL                  | P2217         | CPG4VR2                 | 112,50    | 04/12/2019 |
| 324678 | DISCO   |                       | 3WD 4TB       | CPG4VR2                 | 502,72    | 04/12/2019 |
| 324679 | DISCO DURO  |                       | 3.5 WD PURPLE | 29112019001             | 222,08    | 04/12/2019 |
| 324680 | DISCO DURO  |                       | 3.5 WD PURPLE | 29112019001             | 222,08    | 04/12/2019 |
| 324801 | BALANZA 200 GR. SENSIB<br>0.001 GR. PLATO 105 MM  |                       |               |                         | 153,00    | 12/12/2019 |
| 324802 | BALANZA 200 GR. SENSIB<br>0.001 GR. PLATO 105 MM  |                       |               |                         | 153,00    | 12/12/2019 |
| 324803 | BALANZA 200 GR. SENSIB<br>0.001 GR. PLATO 105 MM  |                       |               |                         | 153,00    | 12/12/2019 |
| 324804 | BALANZA 200 GR. SENSIB<br>0.001 GR. PLATO 105 MM  |                       |               |                         | 153,00    | 12/12/2019 |
| 324805 | BALANZA 200 GR. SENSIB<br>0.001 GR. PLATO 105 MM  |                       |               |                         | 153,00    | 12/12/2019 |
| 324806 | BALANZA 200 GR. SENSIB<br>0.001 GR. PLATO 105 MM  |                       |               |                         | 153,00    | 12/12/2019 |
| 324870 | PCR DIGITAL QPCR SYSTEM<br>TOWER  | APPLIED<br>BIOSYSTEMS | QS5 1.2M.     | 272523091-<br>272523094 | 18.655,00 | 18/12/2019 |
| 324871 | PCR DIGITAL QPCR SYSTEM<br>TOWER  | APPLIED<br>BIOSYSTEMS | QS5 1.2M.     | 272523091-<br>272523094 | 18.655,00 | 18/12/2019 |
| 324872 | TERMOCICLADOR   | APPIED<br>BIOSYSTEMS  | MINIAMP       | 2280419093318           | 1.433,25  | 18/12/2019 |

|        |   |                    |                     |               |           |            |
|--------|---|--------------------|---------------------|---------------|-----------|------------|
| 324873 | EQUIPO PRINCIPAL: QS3D CORE SYST; CHIPS MMX V2 QAS 3D DIGITAL -QSTUDIO3D AUTOLOADER...TERMOCICLADOR | APPLIED BIOSYSTEMS | MINIAMP             | 237271728     | 23.531,90 | 18/12/2019 |
| 324874 | PCR   | APPLIED BIOSYSTEMS | PROFLEX DUAL        | 2978019094716 | 7.210,20  | 18/12/2019 |
| 324890 | MICROPIPETA MULTICANAL PIPETMAN P8X20L  | GILSON             | PIPETMAN P8X20L     |               | 551,25    | 26/12/2019 |
| 324891 | MICROPIPETA MULTICANAL PIPETMAN P8X20L  | GILSON             | PIPETMAN P8X20L     |               | 551,25    | 26/12/2019 |
| 325469 | SUB-CELL GT CELL POWERPAC BASIC P. SUPPLY (EQUIPO DE ELECTROFORESIS)                                | POWERPAC           | POWERPAC            | 041BR177056   | 1.667,00  | 31/12/2019 |
| 325496 | AGITADOR/MEZCLADOR CON 3 ADAPTADORES (RACKS)  | ELMI               | RM-2L               |               | 637,00    | 31/12/2019 |
| 325497 | MICROPIPETA MONOCANAL   | MULTIPIPETTE       | M4 STARTER          |               | 346,75    | 31/12/2019 |
| 419048 | MICROPIPETAS MACROMAN   |                    |                     |               | 320,00    | 31/12/2019 |
| 419049 | MICROPIPETAS MACROMAN   |                    |                     |               | 320,00    | 31/12/2019 |
| 419050 | KIT DE MICROPIPETAS MACROMAN  | PIPETMQN           | P20L, P200L, 91000L |               | 252,00    | 31/12/2019 |
| 419051 | KIT DE MICROPIPETAS MACROMAN  | PIPETMQN           | P20L, P200L, 91000L |               | 252,00    | 31/12/2019 |
| 419052 | KIT DE MICROPIPETAS MACROMAN  | PIPETMQN           | P20L, P200L, 91000L |               | 252,00    | 31/12/2019 |
| 325735 | PIPETMAN STARTER KIT P20  | GILSON             | PIPETMAN L          | QL73227       | 247,33    | 31/12/2019 |
| 325736 | PIPETMAN STARTER KIT P200   | GILSON             | PIPETMAN L          | QL73105       | 247,34    | 31/12/2019 |
| 325737 | PIPETMAN STARTER KIT P1000  | GILSON             | PIPETMAN L          | QL71525       | 247,33    | 31/12/2019 |
| 419366 | CONTADOR ELECTRONICO  | LABONAN            | DBC-8E              | 1713127       | 431,00    | 31/12/2019 |
| 419354 | PIPETAS   | GILSON             | P2L                 | QK72065       | 205,00    | 01/01/2020 |
| 419355 | PIPETAS   | GILSON             | P2L                 | QK72065       | 205,00    | 01/01/2020 |
| 419356 | PIPETAS   | GILSON             | P2L                 | QK72065       | 205,00    | 01/01/2020 |
| 419357 | PIPETAS   | GILSON             | P2L                 | QK72065       | 205,00    | 01/01/2020 |

|        |   |                |                              |                           |            |            |
|--------|---|----------------|------------------------------|---------------------------|------------|------------|
| 325935 | APARATO DE ELECTROFÓRESIS   | LABOLAN        | DBC-8E                       | 1713127                   | 914,00     | 19/03/2020 |
| 325937 | SISTEMA PARA AISLAMIENTO DE CÉLULA ÚNICA: 1000202 CHROMIUM CONTROLLER Y GENTLEMACS OCTO DISSOCIATOR | 10X GENOMICS   | CHROMIUM CONTROLLER GCG-SR-1 | 2525                      | 122.000,00 | 19/03/2020 |
| 326023 | IMÁN PARA TUBOS DYNAMAG DYNAMAG-2   | INVITROGEN     | 12321D                       | 46                        | 253,39     | 04/04/2020 |
| 326024 | FRIGORÍFICO   | LIEBHERR       | TP1410                       | 51.253.088.0              | 301,50     | 04/04/2020 |
| 419731 | SERVIDORES PARA VIRTUALIZACIÓN  | POWEREDGE R440 | H8K7603-J8K7603              |                           | 10.202,18  | 14/05/2020 |
| 419732 | SERVIDORES PARA VIRTUALIZACIÓN  | POWEREDGE R440 | H8K7603-J8K7603              |                           | 10.202,17  | 14/05/2020 |
| 419733 | SISTEMA DE SUPERCOMPUTACIÓN HPC   |                | POWEREDGE 9G82K03            |                           | 17.329,97  | 14/05/2020 |
| 419734 | SISTEMA DE ALMACENAMIENTO DE ALTA CAPACIDAD   |                | ISILON A200                  | JWXNM193600023            | 92.301,21  | 14/05/2020 |
| 419736 | EQUIPOS DE INTERCONEXION  |                |                              |                           | 2.597,22   | 14/05/2020 |
| 419737 | EQUIPOS DE INTERCONEXION  |                |                              |                           | 2.597,22   | 14/05/2020 |
| 419738 | EQUIPOS DE INTERCONEXION  |                |                              |                           | 2.597,22   | 14/05/2020 |
| 419739 | EQUIPOS DE INTERCONEXION  |                |                              |                           | 2.597,22   | 14/05/2020 |
| 419740 | EQUIPOS DE INTERCONEXION  |                |                              |                           | 2.597,22   | 14/05/2020 |
| 419741 | EQUIPOS DE INTERCONEXION  |                |                              |                           | 2.597,22   | 14/05/2020 |
| 419742 | EQUIPOS DE INTERCONEXION  |                |                              |                           | 2.597,22   | 14/05/2020 |
| 419743 | EQUIPOS DE INTERCONEXION  |                |                              |                           | 2.597,25   | 14/05/2020 |
| 419744 | EQUIPOS DE INTERCONEXION  |                | POWERSWITCH                  | B7R2PK2-H7R2PK2           | 5.796,27   | 14/05/2020 |
| 419745 | EQUIPOS DE INTERCONEXION  |                | POWERSWITCH                  | B7R2PK2-H7R2PK2           | 5.796,26   | 14/05/2020 |
| 419735 | SISTEMA DE COPIA DE SEGURIDAD   |                | POWEREDGE R740XD2            | 73N7G03                   | 17.592,17  | 14/05/2020 |
| 419746 | MINI CENTRIFUGA CON ROTOR   | EPPENDORF      | MINISPIN SIN REFRIGERACION   | 5452JH207299-5452JH407294 | 840,00     | 14/05/2020 |

|        |   |                 |                              |                           |           |            |
|--------|---|-----------------|------------------------------|---------------------------|-----------|------------|
| 419747 | MINI CENTRIFUGA CON ROTOR                   | EPPNDORF        | MINISPIN SIN REFRIGERACION   | 5452JH207299-5452JH407294 | 840,00    | 14/05/2020 |
| 643799 | AGITADOR MAGNÉTICO                          | LABNET          | ACCUPLATE                    | 326219325170              | 399,00    | 14/05/2020 |
| 419758 | TERMOBLOQUE PARA 1 BLOQUE ACCUBLOCK D1301   | LABNET          | ACCUBLOCK D1303              | BB189AJ0000804            | 372,00    | 15/05/2020 |
| 643845 | PC WORKSTATION                              | CMOS            |                              | 001-4057                  | 1.515,00  | 22/05/2020 |
| 643844 | CÁMARA DIGITAL                              | CMOS            | C11440-36U                   | 000554                    | 4.269,10  | 22/05/2020 |
| 643950 | CARRO ACERO INOXIDABLE                      |                 | TW7919                       | 2020013                   | 3.130,00  | 04/06/2020 |
| 643983 | FUENTE DE ELECTROFÓRESIS                    | BIORAD          | POWERPAC BASIC POWER SUPPLY  | 041BR302674-041BR302651   | 488,00    | 05/06/2020 |
| 643984 | FUENTE DE ELECTROFÓRESIS                    | BIORAD          | POWERPAC BASIC POWER SUPPLY  | 041BR302674-041BR302651   | 488,00    | 05/06/2020 |
| 643985 | FRIGORIFICO                                 | LIEBER          |                              | 512789929-512790093       | 703,59    | 05/06/2020 |
| 643986 | FRIGORIFICO                                 | LIEBER          |                              | 512789929-512790093       | 703,59    | 05/06/2020 |
| 644007 | MINI MEZCLADOR VORTICE                      | VWR             | 230V                         | 200214005                 | 165,00    | 07/06/2020 |
| 644085 | AGITADOR VORTEX                             | VWR             | VV3                          | 100633378                 | 268,00    | 12/06/2020 |
| 644086 | AGITADOR VORTEX                             | VWR             | VV3                          | 100633374                 | 268,00    | 12/06/2020 |
| 644087 | BOMBA VACÍO                                 | ELMO&RIETSC HLE | MODELO: X-VLR 100.1000-2 VSD | T20205211001              | 14.400,00 | 12/06/2020 |
| 644169 | ARMARIO                                     |                 | PARED ABIERO                 | 11588                     | 191,20    | 16/06/2020 |
| 644315 | AIRE ACONDICIONADO                          | FUJISU          | ASHE12GACH                   | E000345                   | 800,78    | 24/06/2020 |
| 644317 | AIRE ACONDICIONADO                          | FUJITSU         | AJH040LBLAH                  | Nº SERIE: R000087         | 5.729,95  | 24/06/2020 |
| 644312 | RECUPERADOR DE CALOR MARCA: FUJITSU MODELO: | FUJITSU         | MU-RECO 3000 EC-H            | Nº SERIE: 2135523         | 14.688,48 | 24/06/2020 |
| 644314 | AIRE ACONDICIONADO                          | FUJITSU         | ASHE09GACH                   | E000537                   | 785,73    | 24/06/2020 |
| 644316 | AIRE ACONDICIONADO                          | FUJITSU         | UTG-UFGC-W                   | R046010                   | 1.054,25  | 24/06/2020 |

|        |   |                    |                                 |                   |          |            |
|--------|---|--------------------|---------------------------------|-------------------|----------|------------|
| 644313 | AIRE ACONDICIONADO  | FUJITSU            | ASHE07GACH                      | E000500           | 774,33   | 24/06/2020 |
| 419814 | TERMOCICLADOR SIMPLIAMP THERMAL CYCLER: 3 INDEPENDENT TEMP ZONES (N/S - 2280020026614 - 2280020016603 | APPLIED BIOSYSTEMS |                                 | 2280020026614     | 2.567,00 | 01/07/2020 |
| 419815 | TERMOCICLADOR SIMPLIAMP THERMAL CYCLER: 3 INDEPENDENT TEMP ZONES (N/S - 2280020026614 - 2280020016603 | APPLIED BIOSYSTEMS |                                 | 2280020016603     | 2.567,00 | 01/07/2020 |
| 419832 | ORDENADOR PORTÁTIL ACER EXTENSA EX215-51K I3/8/SSD256NX.EFXEB.005 I3 8130U, 8GB                       | ACER               |                                 | NXEFX0052005A3400 | 437,19   | 03/07/2020 |
| 419833 | RECEPTOR TRASMISOR SENDR HDMI RJ45  | MUXLAB             | DVI EXTENDER                    | 161501055         | 420,00   | 03/07/2020 |
| 419837 | INSTALACION DE FIBRA OPTICA   | ARUBA              | 10G                             | CN88KC11C3        | 4.380,00 | 03/07/2020 |
| 644568 | FRASCO  | CELESTIR           | MODELO: FLASK GLASS CULTURE     | 735-3009          | 265,00   | 16/07/2020 |
| 644571 | FRASCO  | CELESTIR           | 500ML, 110X190MM                | 735-3010          | 368,00   | 16/07/2020 |
| 644569 | FRASCOS   | CELESTIR           | MODELO: 1L, 130X250MM Nº SERIE: | 735-3011          | 418,00   | 16/07/2020 |
| 644570 | FRASCOS   | CELESTIR           | MODELO: 1L, 130X250MM Nº SERIE: | 735-3011          | 418,00   | 16/07/2020 |
| 644593 | ORDENADOR PORTATIL  | APPLE              | MRQY2Y/A                        | C02Z523MJV3N      | 1.725,00 | 28/07/2020 |
| 326636 | TANQUE DE VACIO DE 1.000 LITROS   | SICCTECH           | 1000 LITROS                     | 1902398014        | 1.855,00 | 03/08/2020 |
| 326637 | TANQUE DE VACÍO DOBLE FILTRO BACTERIOLÓGICO   | AIR-X              | CLV-0700-XA                     | U846587/16        | 2.205,00 | 03/08/2020 |
| 326635 | CUADRO ELECTRICO DE CONTROL PANEL   | CAVALETTO          |                                 | 3491              | 6.935,00 | 03/08/2020 |
| 326649 | PANTALLA DE PROTECCIÓN  |                    | 3000X5000                       | 19743             | 1.225,35 | 04/08/2020 |
| 326650 | ATRIL   |                    | 65X50X120                       | 197434            | 581,33   | 04/08/2020 |
| 460192 | AGITADOR MAGNETICO  | TECHNE             | FMCS104L                        | 183737-24         | 1.596,79 | 25/09/2020 |
| 460193 | KIT MICROARRAYS DE TEJIDOS  | SIMPORT            | 4MM15 CORES                     | 14473-15          | 1.347,11 | 25/09/2020 |
| 645077 | ROTULO  |                    | 20X115X60                       | 21753             | 676,67   | 05/10/2020 |

|        |  |              |  |                             |          |            |
|--------|--|--------------|--|-----------------------------|----------|------------|
| 645202 | CUBETA CHEF<br>MARCAMODELO Nº SERIE:   | BIORAD       | CHEF AR-III ANGLE<br>SYSTEMS                 | 275 BR 021126               | 4.736,64 | 14/10/2020 |
| 645720 | MINI LABROLLER   | LABNET       | MINI LABROLLER<br>ROTATOR WITH<br>ROTISSERIE | 000019021159                | 365,00   | 03/11/2020 |
| 645721 | PIPETEADOR AUTOMÁTICO  | ACCUJET      | DARK BLUE, EUROPE<br>230V/50HZ               | 20C49471                    | 348,00   | 03/11/2020 |
| 460246 | ELECTROPHORESIS<br>HORIZONTAL 15X10CM UVT  |              |  | 191015 003                  | 265,00   | 06/11/2020 |
| 460247 | AGITADOR DE ROTACION<br>CIRCULAR, ROTAMAX  | VWR          |  | 200364898                   | 857,00   | 06/11/2020 |
| 460248 | AUXILIAR DE PIPETEADO  | VWR          | DARK BLUE EUROPE<br>230V/50HZ                | 20B23017                    | 265,00   | 06/11/2020 |
| 645854 | MESA REUNIÓN   |              | 4800   | 19741                       | 2.852,80 | 09/11/2020 |
| 645920 | CENTRIFUGA REFRIGERADA   | EPPENDORF    | MINISPIN                                     | 5452JL308385                | 3.999,12 | 10/11/2020 |
| 460359 | APARATO DE<br>ELECTROFORESIS MINI-<br>PROTEAN TETRA VERTICAL<br>ELECTROPHORESIS CELL | BIORAD       | MINI PROTEA TETRA<br>VERTICAL                | 55BR225481                  | 1.776,00 | 13/11/2020 |
| 326934 | FLUORÍMETRO  |              | Q33226                                       | 2322620093604               | 2.340,80 | 15/11/2020 |
| 326982 | AGITADOR DE BALANCEO   | LABNET       | ROCKER 25                                    | 20060067                    | 628,15   | 16/11/2020 |
| 326983 | AGITADOR DE BALANCEO   | LABNET       | ROCKER 25                                    | 20060067                    | 628,15   | 16/11/2020 |
| 460366 | CONGELADOR-[EN]FREEZER<br>UPRIGHT GP1376 104L A+<br>85CM                             |              |  | 522226087                   | 435,00   | 16/11/2020 |
| 327092 | SILLÓN   | TECNOLINE US | RESPALDO                                     | 20007224                    | 398,00   | 18/11/2020 |
| 327093 | SUMINISTRO E INSTALACIÓN<br>DE APARATO SPLIT PARED<br>INVERTER                       | DAIKIN       | TXM71N1                                      | J006181/2020/08             | 3.205,50 | 18/11/2020 |
| 501012 | MICROINYECTOR  | EPPENDORF    | FEMTOJET 41                                  | 5252IK702117                | 5.801,25 | 15/12/2020 |
| 328159 | IMPRESORA LÁSERJET PRO   | HP           | M118DW                                       | VNC6K26553                  | 150,93   | 15/12/2020 |
| 328211 | IMÁN   | INVITROGEN   | DYNAMAG                                      | 12321D-A Y 12321D-B         | 506,78   | 16/12/2020 |
| 328212 | IMÁN   | INVITROGEN   | DYNAMAG                                      | 12321D-A Y 12321D-B         | 506,78   | 16/12/2020 |
| 328233 | ORDENADOR  | DELL         | 7920   | 20013112020-<br>20113112020 | 6.290,00 | 17/12/2020 |

|        |  |          |                          |                             |           |            |
|--------|--|----------|--------------------------|-----------------------------|-----------|------------|
| 328234 | ORDENADOR  | DELL     | 7920                     | 20013112020-<br>20113112020 | 6.290,00  | 17/12/2020 |
| 328238 | SOFTWARE VERITAS<br>NETBACKUP                        | VERITAS  | NETBACKUP                | A6854814009                 | 14.395,00 | 17/12/2020 |
| 328239 | RED WIFI 802.11AX DE ALTO<br>RENDIMIENTO INALÁMBRICO | ARUBA    | 2530                     | CN05FP44JR                  | 13.875,00 | 17/12/2020 |
| 328240 | MÁQUINA DE HIELO                                     | ITV      | SISTEMA AIRE 75KG        | 18550849-18550900           | 2.633,54  | 17/12/2020 |
| 328241 | MÁQUINA DE HIELO                                     | ITV      | SISTEMA AIRE 75KG        | 18550849-18550900           | 2.633,54  | 17/12/2020 |
| 328264 | SOFTWARE FLOWJO                                      | BD       | FLOWJO                   | FL-1876G9078                | 3.890,99  | 18/12/2020 |
| 328270 | AGITADOR DE RODILLO                                  | STUART   | ROLLER MIXER SRT9        | R940001209                  | 825,00    | 21/12/2020 |
| 647036 | ORDENADOR PORTATIL<br>MACK BOOK                      | APPLE    | PRO 13                   |                             | 1.742,00  | 21/12/2020 |
| 329313 | CABINA DE SEGURIDAD                                  |          | BIO II ADVANCE PLUS<br>4 |                             | 6.409,00  | 23/12/2020 |
| 329455 | SISTEMA DE IMAGEN<br>BIOMOLECULAR                    | AMERSHAM | TYPHOON                  | 29187197                    | 69.485,87 | 23/12/2020 |
| 329929 | SOFTWARE PARA LA GESTIÓN<br>DE RR HH DE CABIMER      | ENDNOTE  | X9                       |                             | 6.283,32  | 29/12/2020 |
| 330129 | ORDENADOR PORTÁTIL                                   | APPLE    | MACBOOK PRO 13¿ 15       | C02CXH06ML7H                | 1.746,00  | 31/12/2020 |
| 330177 | TERMOCICLADOR  | BIORAD   | T100                     | 621BR59968                  | 2.950,00  | 31/12/2020 |
| 330233 | AGITADOR DE RODILLO                                  | STUART   | ROLLER MIXER SRT9        |                             | 825,00    | 31/12/2020 |
| 461071 | SUSTITUCION SSD 960GB<br>IMAC MIGRACION DATOS        | APPLE    | IMAC                     | 0038785,86                  | 345,00    | 31/12/2020 |
| 461069 | SUSTITUCION SSD 480GB<br>IMAC MIGRACION DATOS        | APPLE    | IMAC                     | 0038785,86                  | 275,00    | 31/12/2020 |
| 461070 | SUSTITUCION SSD 480GB<br>IMAC MIGRACION DATOS        | APPLE    | IMAC                     | 0038785,86                  | 275,00    | 31/12/2020 |
| 330392 | AGITADOR   | IKA      | MYPLATE                  | 20110061                    | 289,00    | 31/12/2020 |
| 330393 | AGITADOR   | IKA      | RH BASIC                 | 20110062                    | 485,00    | 31/12/2020 |
| 461286 | TEMOBLOQUE PARA 24<br>TUBOS                          |          | 1,5ML                    | 20200384                    | 543,00    | 31/12/2020 |

|        |  |           |   |               |          |            |
|--------|--|-----------|---|---------------|----------|------------|
| 330461 | INSTALACIÓN INTERFAZ DE AUDIO                                | FOCURITE  | SCARLET                                 | W266169007018 | 750,19   | 31/12/2020 |
| 648493 | APPLE MACBOOK AIR 13¿<br>COLOR GRIS ESPACIAL ..              |           | INTEL IRIS PLUS                         |               | 958,50   | 31/12/2020 |
| 648494 | ORDENADOR IMAC 21,5<br>RETINA 4K COLOR .                     | IMAC      | QUADCOR 13 3.6/                         |               | 1.197,00 | 31/12/2020 |
| 648498 | ORDENADOR PENTIUM 17,Y<br>TECLADO LOGITECH MK120             | APPRX     | APPGXC20,                               | C201900159    | 779,00   | 31/12/2020 |
| 648499 | MONITOR 242, - MARCA;<br>ViewSonic MODELO: SERIE:            | VIEWSONIC | VG2448                                  | V5E203360760  | 147,93   | 31/12/2020 |
| 330507 | ORDENADOR  | APPLE     | IMAC 21.5" 4K                           | 20201211001   | 1.582,93 | 31/12/20   |
| 330534 | ASPIRADOR DE PIPETA  |           | ACCUJET                                 |               | 412,38   | 31/12/2020 |
| 330535 | PIPETA MULTICANAL PROLINE<br>PLUS 30-300 ul.                 |           | ACCUJET                                 |               | 535,05   | 31/12/2020 |
| 330536 | PIPETA MULTICANAL PROLINE<br>PLUS 30-300 ul.                 |           | ACCUJET                                 |               | 535,05   | 31/12/2020 |
| 330537 | PIPETA MULTICANAL PROLINE<br>PLUS 30-300 ul.                 |           | ACCUJET                                 |               | 535,05   | 31/12/2020 |
| 330538 | PIPETA AUTOMÁTICA<br>PROLINE 1-5 ML.                         |           | PROLINE                                 |               | 197,23   | 31/12/2020 |
| 330539 | PIPETA AUTOMÁTICA<br>RESEARCH PLUS 1-10 ML.                  |           | RESEARCH PLUS                           |               | 304,80   | 31/12/2020 |
| 330540 | ARMARIO DE<br>ALMACENAMIENTO SL-LINE                         |           |   |               | 409,38   | 31/12/2020 |
| 330541 | ARMARIO DE<br>ALMACENAMIENTO SL-LINE                         |           |   |               | 409,38   | 31/12/2020 |
| 330570 | FUENTE DE ALIMENTACIÓN                                       | CYTIVIA   | EPS301                                  | M6001064      | 598,40   | 31/12/2020 |
| 648615 | TBT SYSTEM WITH STARTER<br>PACK FOR MINI NC<br>REF. 17006585 |           |   |               | 1.720,00 | 31/12/2020 |
| 330603 | MIN TRANS-BLOT CELL<br>1000000 MP TGX 4-20%                  |           |   |               | 793,05   | 16/02/2021 |
| 330604 | PIPETA DIFERENTES<br>VOLÚMENES.                              | GILSON    | PIPETMAN STARTER<br>KIT P20-P200- P1000 |               | 575,00   | 16/02/2021 |
| 330605 | PIPETA DIFERENTES<br>VOLÚMENES.                              | GILSON    | PIPETMAN P2                             |               | 250,00   | 16/02/2021 |
| 330608 | FRIGORÍFICO  | LIEBHERR  | SIDE BY SIDE                            | 52.440.852.8  | 739,00   | 16/02/2021 |



|        |  |                |                              |                         |            |            |
|--------|--|----------------|------------------------------|-------------------------|------------|------------|
| 330609 | CONGELADOR VERTICAL                                    | LIEBHERR       |                              | 52.4470.751.5           | 459,00     | 16/02/2021 |
| 330614 | AGITADOR   |                | PS-3D                        | 20110062                | 285,50     | 18/02/2021 |
| 648733 | CAMARA DIGITAL DFC450 C P/MICROSCOPIO LEICA            | LEICA          | DFC450C                      | 809184620               | 8.995,00   | 26/02/2021 |
| 648792 | EQUIPO DE SECUENCIACION MASIVA                         | NOVASEQ        | 6000 SEQUENCING              |                         | 779.857,31 | 03/03/2021 |
| 649272 | SUMINISTRO E INSTALACIÓN DE LÁSER DE FOTOABLACIÓN      | GATACA SYSTEMS | MLC-03A-DR1 SERIE: 1801-0063 |                         | 49.437,00  | 11/03/2021 |
| 649671 | GENERADOR DE NITRÓGENO                                 |                | MAXIGAS                      | 08MX0308                | 18.485,18  | 23/04/2021 |
| 649670 | DEPÓSITO.  |                | CONEX                        | 646500602               | 404,40     | 23/04/2021 |
| 649672 | COMPRESOR DE AIRE                                      |                | DME 020                      | 65589A                  | 3.010,42   | 23/04/2021 |
| 649820 | MAMPARA  | A/2021-380     |                              |                         | 624,34     | 30/04/2021 |
| 649844 | ACCESORIO PARA ULTRASONICADOR..                        |                |                              |                         | 270,00     | 03/05/2021 |
| 649845 | SOPORTE DE TUBO.                                       | DIAGENODE      | HOLDER FOR 1.5.              | 801201140..             | 1.073,00   | 03/05/2021 |
| 649846 | ULTRASONICADOR..                                       | DIAGENODE      | BIORUPTOR PICO.              | CN 20001282             | 22.157,00  | 03/05/2021 |
| 649847 | SISTEMA DE PRODUCCIÓN DE AGUA PURA POR OSMOSIS INVERSA | MILLIPORE      | MODELO:HX 40 .               | FONB13252D              | 19.674,13  | 03/05/2021 |
| 649848 | SISTEMA DE PRODUCCIÓN DE AGUA PURA POR OSMOSIS INVERSA | MILLIPORE-A    | :HX 80                       | FONB32759-A             | 25.278,42  | 03/05/2021 |
| 649849 | SISTEMA DE PRODUCCIÓN DE AGUA PURA POR OSMOSIS INVERSA | MILLIPORE      | HX 80                        | FONB32759-D             | 25.281,49  | 03/05/2021 |
| 330862 | ORDENADOR  | APPLE          | IMAC 27"                     | H12F6JE4PN7C            | 3.313,00   | 20/05/2021 |
| 800432 | PIPETEADOR   | GILSON         | MACROMAN                     | SA10350                 | 315,26     | 24/05/2021 |
| 800440 | KIT PIPETAS  | GILSON         | P20-P200-P1000               | RL23180-RL23273-RL23706 | 505,50     | 24/05/2021 |
| 800441 | KIT PIPETAS  | GILSON         | P20-P200-P1000               | RL23180-RL23273-RL23706 | 505,50     | 24/05/2021 |
| 650226 | AIRE ACONDICIONADO                                     | FUJITSU        | AOHG18KLCA                   | E003234                 | 2.290,33   | 26/05/2021 |

|        |                           |            |                                     |                           |           |            |
|--------|---------------------------|------------|-------------------------------------|---------------------------|-----------|------------|
| 650227 | MAMPARA                   |            |                                     | A/2020-1617               | 1.430,12  | 26/05/2021 |
| 800499 | DISPENSADOR ELECTRICO     | LABNET     | FASTPETTE V-2                       | A03070194-A03070157       | 179,95    | 02/06/2021 |
| 800500 | DISPENSADOR ELECTRICO     | LABNET     | FASTPETTE V-2                       | A03070194-A03070157       | 179,95    | 02/06/2021 |
| 800501 | FUENTE ELECTROFORESIS     | BIORAD     | POWERPAC BASIC                      | 041BR309816               | 514,00    | 02/06/2021 |
| 800502 | MULTI BIO 3D              | BIOSAN     |                                     |                           | 575,00    | 02/06/2021 |
| 650512 | GRADILLA MAGNÉTICA.       | INVITROGEN | DYNAMAGI                            | 2021/0009526              | 506,78    | 18/06/2021 |
| 650573 | CONTADOR CELULAR          | DE NOVIX   | CELL DROP FL UNL TD.                | S-06568 Y S-06567         | 13.156,00 | 23/06/2021 |
| 650574 | CONTADOR CELULAR          | DE NOVIX   | CELL DROP FL UNL TD.                | S-06568 Y S-06567         | 13.156,00 | 23/06/2021 |
| 650697 | PORTATIL MACKBOOK..       | APPLE      |                                     |                           | 1.939,00  | 30/06/2021 |
| 650698 | MONITOR                   | DELL       | 52421H 23.8¿                        |                           | 156,21    | 30/06/2021 |
| 800595 | TERMOCICLADOR             | BIO RAD    | T1000                               | 621BR47666                | 3.380,15  | 13/07/2021 |
| 800596 | DOS BLOT                  | BIO RAD    | BIO-DOT                             | 3610520449707             | 1.347,40  | 13/07/2021 |
| 800597 | CENTRÍFUGA                | EPPENDORF  | 5425R                               | 5406JQ803723              | 4.971,00  | 13/07/2021 |
| 331354 | ULTRASONICADOR            |            | COVARIS E220                        | 006575                    | 85.275,00 | 22/07/2021 |
| 331356 | IMPRESORA                 | MITSUBISHI | P95DW                               | 6700470                   | 1.603,00  | 22/07/2021 |
| 331357 | PANTALLA                  | BIORAD     | WHITE SAMPLE TRAY FOR GELDOC GO GEL | 21002330-21002331         | 599,00    | 22/07/2021 |
| 331358 | PANTALLA                  | BIORAD     | WHITE SAMPLE TRAY FOR GELDOC GO GEL | 21002330-21002331         | 599,00    | 22/07/2021 |
| 331359 | PROTECTOR UV              | BIORAD     | UV SHIELD FOR GELDOC GO GEL         | 21002332                  | 270,00    | 22/07/2021 |
| 331355 | CÁMARA DE ALTA RESOLUCIÓN | BIO-RAD    | GELDOC GO                           | 730BR11424                | 8.791,00  | 22/07/2021 |
| 331360 | SAI                       | RIELLO UPS | UPS SDU 4000 A5                     | AM14UT935820009-0015-0013 | 875,00    | 22/07/2021 |

|        |                                      |            |                              |                           |        |            |
|--------|--------------------------------------|------------|------------------------------|---------------------------|--------|------------|
| 331361 | SAI                                  | RIELLO UPS | UPS SDU 4000 A5              | AM14UT935820009-0015-0013 | 875,00 | 22/07/2021 |
| 331362 | SAI                                  | RIELLO UPS | UPS SDU 4000 A5              | AM14UT935820009-0015-0013 | 875,00 | 22/07/2021 |
| 801009 | AGITADOR                             | BIOSAN     |                              | 0105220100397             | 457,00 | 28/07/2021 |
| 801010 | MINI APARATO DE ELECTROFÓRESIS       | BIORAD     | MINI SUB CELL GT SYSTEM      | 329BRO14406-329BRO60434   | 406,00 | 28/07/2021 |
| 801011 | MINI APARATO DE ELECTROFÓRESIS       | BIORAD     | MINI SUB CELL GT SYSTEM      | 329BRO14406-329BRO60434   | 406,00 | 28/07/2021 |
| 801012 | APARATO DE ELECTROFÓRESIS HORIZONTAL | BIORAD     | WIDE MINI SUB CELL GT SYSTEM | 258BRO15859-258BRO36857   | 461,00 | 28/07/2021 |
| 801013 | APARATO DE ELECTROFÓRESIS HORIZONTAL | BIORAD     | WIDE MINI SUB CELL GT SYSTEM | 258BRO15859-258BRO36857   | 461,00 | 28/07/2021 |
| 801015 | PIPETMAN                             | GILSON     | 200L                         | RL79055                   | 735,00 | 28/07/2021 |
| 801014 | PIPETMAN                             | GILSON     | 20L                          | RL71327                   | 735,00 | 28/07/2021 |
| 801388 | SISTEMA DE ELECTROFÓRESIS            | BIORAD     | MINI SUB CELL GT SYSTEM      | A20006204                 | 406,00 | 02/09/2021 |
| 801389 | MINIAISLADOR                         | TECNIPLAST | 1145T                        | 21090-21 a 21090-51       | 198,00 | 02/09/2021 |
| 801390 | MINIAISLADOR                         | TECNIPLAST | 1145T                        | 21090-21 a 21090-51       | 198,00 | 02/09/2021 |
| 801391 | MINIAISLADOR                         | TECNIPLAST | 1145T                        | 21090-21 a 21090-51       | 198,00 | 02/09/2021 |
| 801392 | MINIAISLADOR                         | TECNIPLAST | 1145T                        | 21090-21 a 21090-51       | 198,00 | 02/09/2021 |
| 801393 | MINIAISLADOR                         | TECNIPLAST | 1145T                        | 21090-21 a 21090-51       | 198,00 | 02/09/2021 |
| 801394 | MINIAISLADOR                         | TECNIPLAST | 1145T                        | 21090-21 a 21090-51       | 198,00 | 02/09/2021 |
| 801395 | MINIAISLADOR                         | TECNIPLAST | 1145T                        | 21090-21 a 21090-51       | 198,00 | 02/09/2021 |
| 801396 | MINIAISLADOR                         | TECNIPLAST | 1145T                        | 21090-21 a 21090-51       | 198,00 | 02/09/2021 |
| 801397 | MINIAISLADOR                         | TECNIPLAST | 1145T                        | 21090-21 a 21090-51       | 198,00 | 02/09/2021 |
| 801398 | MINIAISLADOR                         | TECNIPLAST | 1145T                        | 21090-21 a 21090-51       | 198,00 | 02/09/2021 |

|        |              |            |       |                     |        |            |
|--------|--------------|------------|-------|---------------------|--------|------------|
| 801399 | MINIAISLADOR | TECNIPLAST | 1145T | 21090-21 a 21090-51 | 198,00 | 02/09/2021 |
| 801400 | MINIAISLADOR | TECNIPLAST | 1145T | 21090-21 a 21090-51 | 198,00 | 02/09/2021 |
| 801401 | MINIAISLADOR | TECNIPLAST | 1145T | 21090-21 a 21090-51 | 198,00 | 02/09/2021 |
| 801402 | MINIAISLADOR | TECNIPLAST | 1145T | 21090-21 a 21090-51 | 198,00 | 02/09/2021 |
| 801403 | MINIAISLADOR | TECNIPLAST | 1145T | 21090-21 a 21090-51 | 198,00 | 02/09/2021 |
| 801404 | MINIAISLADOR | TECNIPLAST | 1145T | 21090-21 a 21090-51 | 198,00 | 02/09/2021 |
| 801405 | MINIAISLADOR | TECNIPLAST | 1145T | 21090-21 a 21090-51 | 198,00 | 02/09/2021 |
| 801406 | MINIAISLADOR | TECNIPLAST | 1145T | 21090-21 a 21090-51 | 198,00 | 02/09/2021 |
| 801407 | MINIAISLADOR | TECNIPLAST | 1145T | 21090-21 a 21090-51 | 198,00 | 02/09/2021 |
| 801408 | MINIAISLADOR | TECNIPLAST | 1145T | 21090-21 a 21090-51 | 198,00 | 02/09/2021 |
| 801409 | MINIAISLADOR | TECNIPLAST | 1145T | 21090-21 a 21090-51 | 198,00 | 02/09/2021 |
| 801410 | MINIAISLADOR | TECNIPLAST | 1145T | 21090-21 a 21090-51 | 198,00 | 02/09/2021 |
| 801411 | MINIAISLADOR | TECNIPLAST | 1145T | 21090-21 a 21090-51 | 198,00 | 02/09/2021 |
| 801412 | MINIAISLADOR | TECNIPLAST | 1145T | 21090-21 a 21090-51 | 198,00 | 02/09/2021 |
| 801413 | MINIAISLADOR | TECNIPLAST | 1145T | 21090-21 a 21090-51 | 198,00 | 02/09/2021 |
| 801414 | MINIAISLADOR | TECNIPLAST | 1145T | 21090-21 a 21090-51 | 198,00 | 02/09/2021 |
| 801415 | MINIAISLADOR | TECNIPLAST | 1145T | 21090-21 a 21090-51 | 198,00 | 02/09/2021 |
| 801416 | MINIAISLADOR | TECNIPLAST | 1145T | 21090-21 a 21090-51 | 198,00 | 02/09/2021 |
| 801417 | MINIAISLADOR | TECNIPLAST | 1145T | 21090-21 a 21090-51 | 198,00 | 02/09/2021 |
| 801418 | MINIAISLADOR | TECNIPLAST | 1145T | 21090-21 a 21090-51 | 198,00 | 02/09/2021 |

|        |                            |             |                         |                          |          |            |
|--------|----------------------------|-------------|-------------------------|--------------------------|----------|------------|
| 801486 | CENTRÍFUGA                 | EPPENDORF   | MINI-SUB CELL GT SYSTEM | 5420KJ304628             | 607,05   | 07/09/2021 |
| 801487 | CUBETA                     | BIORAD      | MINI PROTEAN TETRA CELL | 552BR233673              | 595,00   | 07/09/2021 |
| 801533 | CENTRÍFUGA                 | EPPENDORF   | 5420 G                  | 542KJ904636-5420KJ304628 | 1.732,50 | 13/09/2021 |
| 801534 | CENTRÍFUGA                 | EPPENDORF   | 5420 G                  | 542KJ904636-5420KJ304628 | 1.732,50 | 13/09/2021 |
| 801535 | AGITADOR TÉRMICO           |             | TS-100C                 | 01014321040619           | 952,00   | 13/09/2021 |
| 801536 | BLOQUE DE MICROTUBOS       | BIOSAN      | SC-24NC                 | 000449                   | 539,75   | 13/09/2021 |
| 651113 | CABINA FILTRACIÓN DE GASES | CRUMAc670gs | VYR/791921              |                          | 4.215,00 | 15/09/2021 |

### III B. Bienes muebles que aporta la UNIVERSIDAD PABLO DE OLAVIDE

| Inventario | Equipo  | Marca       | Modelo            | nº serie   | Valor     | Año        |
|------------|---|-------------|-------------------|------------|-----------|------------|
| 2537       | CAMARA DE INCUBACION 200 UL.C/25                                | ANAME       |                   |            | 307,4     | 05/06/2007 |
| 2538       | CAMARA DE INCUBACION 200 UL.C/25                                | ANAME       |                   |            | 307,4     | 05/06/2007 |
| 2539       | TIJERAS MICRO CURVAS 3MM  | ANAME       | VANNAS            |            | 553,06    | 05/06/2007 |
| 2540       | PINZAS MICRO PUNTA DENTADA                                      | ANAME       | MF-1              |            | 138,68    | 05/06/2007 |
| 2541       | PINZAS MICRO PUNTA DENTADA                                      | ANAME       | MF-2              |            | 141,13    | 05/06/2007 |
| 2542       | PINZAS MICRO PUNTA DENTADA                                      | ANAME       | MF-3              |            | 144,81    | 05/06/2007 |
| 2741       | PIPETA AUTOMATICA   | EPPENDORF   |                   |            | 561,01    | 15/05/2008 |
| 2742       | PIPETA AUTOMATICA   | EPPENDORF   |                   |            | 565,29    | 18/01/2008 |
| 4419       | ORDENADOR   | HP          | 22                | 3103NS     | 495,04    | 09/04/2016 |
| 39564      | UNIDAD BÁSICA Y LECTORA DE FLUORESCENCIA EN MICROPLACAS         | BMG LABTECH | FLUOSTAR OPTIMA   |            | 11.934,36 | 08/11/2006 |
| 41612      | CUBETA DE ELECTROFORESIS PARA PROTEINAS+ FUENTE DE ALIMENTACION | BIORAD      | POWER PAC         | 043BR25046 | 1.933,10  | 15/06/2007 |
| 42459      | MAQUINA SELLADORA DE BOLSA                                      | LOVERO      | SK-210            |            | 221,11    | 12/06/2007 |
| 43258      | ORDENADOR 22"   | HP          | TOUCHSMART IQ522  | 3CR8521HWT | 1.376,09  | 14/10/2009 |
| 55072      | ORDENADOR   | SIE         | IRIDIUM           | 1703M003   | 594       | 10/03/2017 |
| 61842      | SENSOR DE UMBRAL PARA RATAS Y RATONES                           | PANLAB      |                   | 2886519    | 9.791,00  | 25/10/2019 |
| 61843      | AMPLIFICADOR PARA SENSOR DE UMBRAL PARA RATAS Y RATONES         | PANLAB      | LE116             | 2886819    | 1.663,20  | 25/10/2019 |
| 61844      | GENERADOR DE AUDIO  | PANLAB      | LE116             | 2887019    | 1.927,80  | 25/10/2019 |
| 61845      | GENERADOR DE SHOCK  | PANLAB      | LE116             | 2886919    | 936       | 25/10/2019 |
| 61846      | ORDENADOR   | HP          | 23"               | CZC9327ZR8 | 1.750,00  | 25/10/2019 |
| 63697      | ORDENADOR   | HP          | PRODESK 400 G6SFF | CZC0168VRX | 661,1     | 09/10/2020 |

|       |  |                |                   |            |           |            |
|-------|--|----------------|-------------------|------------|-----------|------------|
| 63698 | ORDENADOR  | HP             | PRODESK 400 G6SFF | CZC0168VRV | 661,1     | 09/10/2020 |
| 64425 | UNIDADES DE VENTILACIÓN                              | TECNIPLAST SPA | EMBOXUNSFUE       | 20001415   | 9.938,00  | 25/11/2020 |
| 64426 | UNIDADES DE VENTILACIÓN                              | TECNIPLAST SPA | EMBOXUNSFUE       | 20001969   | 9.938,00  | 25/11/2020 |
| 64427 | RACK VENTILADO                                       | TECNIPLAST SPA | 2T128MAC30CPSU    | T20L17931  | 42.124,00 | 25/11/2020 |
| 64428 | CABINA SEGURIDAD BIOLÓGICA PARA TRABAJO CON ANIMALES | TECNIPLAST SPA | QTEC481TM         | 20001915   | 17.500,00 | 25/11/2020 |
| 64429 | ORDENADOR COMPATIBLE CON EL SISTEMA DE RACKS         |                | ICD 23"           | 8333AD59   | 1.790,00  | 27/11/2020 |
| 64430 | PLATAFORMA   | OXYLETPRO      | LE1335            | 760813     | 40.708,80 | 27/11/2020 |
| 64431 | ANALIZADOR DE O2-CO2                                 |                | LE405             | 2999020    | 40.708,80 | 27/11/2020 |

### III B. Bienes muebles que aporta la FUNDACIÓN PROGRESO Y SALUD

| Inventario | Equipo                         | Año      | Valor     |
|------------|--------------------------------|----------|-----------|
| 254        | AGITADOR NORIA REGULABLE       | 1/8/04   | 422,65    |
| 255        | LAMPARA ULTRAVIOLETA           | 1/7/04   | 756,70    |
| 256        | MICROSCOPIO OLIMPOS            | 1/8/04   | 17.418,10 |
| 257        | CABINA DE FLUJO LAMINAR        | 1/10/04  | 2.455,65  |
| 258        | MICROSCOPIO C. VIRAL           | 15/9/04  | 12.373,30 |
| 260        | IMAN FLOTANTE                  | 1/6/04   | 823,90    |
| 261        | RENDIJA CARRUSEL               | 1/6/04   | 37,92     |
| 262        | BANDEJAS MAT LABORA            | 1/6/04   | 235,66    |
| 263        | PLACAS CULT CEL BD             | 1/6/04   | 611,53    |
| 264        | PINZAS INCUBADORA              | 1/6/04   | 217,06    |
| 265        | DISCO CARRUSEL                 | 1/6/04   | 122,92    |
| 266        | NICE ICE BUCKET                | 1/6/04   | 91,42     |
| 267        | TAPE AUTOCLAVE INDICATOR SIGMA | 1/6/04   | 120,93    |
| 268        | CONTENEDOR PIPETAS             | 1/6/04   | 119,44    |
| 269        | EXPOSURETE CASSETE             | 1/6/04   | 194,88    |
| 270        | LABOPOT MINI PUMP              | 1/6/04   | 313,08    |
| 271        | MONITOR B/N EUROCLONE          | 1/6/04   | 481,50    |
| 272        | DISCO CARUSEL 60 TIBOS         | 1/6/04   | 117,70    |
| 273        | BASE RODANTE VARILLA GRADUADA  | 1/8/04   | 982,53    |
| 274        | CULT FLASK 225 CM2             | 1/8/04   | 136,96    |
| 275        | PLACAS CULT CEL BD             | 1/9/04   | 60,99     |
| 276        | VACUSAFE HANDOPERADOR          | 1/9/04   | 330,63    |
| 277        | C. VIRAL FCAT1214              | 1/10/04  | 106,45    |
| 278        | FRASCO ROUX                    | 1/10/04  | 300,37    |
| 279        | SIGMA ALFOMBRA DESINFECTA      | 1/12/04  | 193,35    |
| 280        | LIBROS DE MEDIC MOLECULAR CLON | 1/12/04  | 248,38    |
| 284        | PLACAS DE CULTIVOS CEL         | 1/6/04   | 1.816,86  |
| 285        | PIPETAS SEROLOGICA. GELATINA   | 1/12/04  | 166,70    |
| 286        | PIPETAS DE 5 ML                | 1/12/04  | 131,08    |
| 287        | BANDEJAS DE PIPETAS            | 1/12/04  | 181,39    |
| 288        | TUBOS DE ENSA 20 ML            | 1/12/04  | 282,96    |
| 289        | PROBETAS                       | 15/12/04 | 192,30    |
| 291        | CONTENEDOR DE PIPETAS          | 15/12/04 | 303,24    |
| 296        | CENTRIFUGA EPPENDORF MOD. MINI | 1/4/05   | 693,36    |
| 305        | REFRIGERADOR VENTILADO UKS-180 | 13/4/05  | 715,99    |

|     |                                  |          |            |
|-----|----------------------------------|----------|------------|
| 315 | AGITADOR DE BALANCEO S4- ELMI    | 10/5/05  | 551,05     |
| 324 | AGITADOR VORTEX MODELO VX-100    | 31/5/05  | 545,70     |
| 379 | CUBETA ELECTROFORESIS COMPLETA   | 1/7/05   | 230,05     |
| 380 | MIKI TRANS BLOT BIO-RAD          | 1/7/05   | 816,41     |
| 381 | OUTER GLASS PLT. W/1.5 MM. 5.    | 1/7/05   | 97,82      |
| 383 | MICROSCOPIO NIKON ECLIPSE TS10   | 1/7/05   | 3.997,80   |
| 384 | INCUBADOR CO2 SANYO 49 LTRS. M   | 31/7/05  | 3.841,30   |
| 391 | CENTRÍFUGA REFRIGERADA CON ROT   | 1/9/05   | 8.639,72   |
| 407 | LIB. RECONB. MOUSE. CHEMICOM     | 1/11/05  | 2.312,94   |
| 421 | MICROSCOPIO INVERTIDO MOTORIZA   | 31/3/06  | 59.999,84  |
| 422 | MICROSCOPIO INVERTIDO AXIOVERT   | 31/10/06 | 74.500,00  |
| 423 | SISTEMA DE ANÁLISIS DE GELES Y   | 31/3/06  | 224.714,39 |
| 449 | LECTOR MICROPLACAS JUPITER UV    | 1/12/05  | 6.646,04   |
| 452 | CONGELADOR CAJONES ESTÁNDAR LI   | 1/12/05  | 1.138,27   |
| 453 | SISTEMA DE PCR CUANTITATIVA      | 31/5/06  | 77.746,84  |
| 454 | EQUIPAMIENTO VARIADO (LOTE 51)   | 31/3/06  | 69.079,00  |
| 455 | DETECTOR WIZARD 1. 550 SAMPLES   | 31/3/06  | 32.000,00  |
| 456 | SISTEMA ELECTROPORACIÓN ECM630   | 31/3/06  | 8.101,15   |
| 457 | TERMOCICLADORES (LOTE 24)        | 31/3/06  | 11.780,75  |
| 458 | SISTEMA DE CRIOCONSERVACIÓN (L   | 31/3/06  | 16.906,00  |
| 459 | CABINAS DE FLUJO LAMINAR (LOTE   | 31/3/06  | 68.085,17  |
| 460 | CROMATÓGRAFO Y EQUIPAMIENTO (L   | 31/3/06  | 86.600,00  |
| 461 | EQUIP. ELECTROFORESIS DOS DIME   | 31/3/06  | 32.947,45  |
| 462 | IVIS 50 IMAGING SYSTEM (LOTE 4   | 30/6/06  | 140.000,00 |
| 463 | CENTRIFUGA ALLEGRA X-22R (LOTE   | 31/3/06  | 17.199,99  |
| 464 | ESPECTROFOTÓMETRO DU-800 (LOTE   | 31/3/06  | 14.827,00  |
| 465 | CONTADORES DE CENTELLEO LIQUID   | 31/3/06  | 39.214,00  |
| 466 | FACSARIA BECTON DICKINSON (LOT   | 31/3/06  | 327.000,00 |
| 467 | HORNOS DE HIBRIDACIÓN HB-1000    | 31/3/06  | 21.924,40  |
| 468 | SISTEMA DE ANÁLISIS DE IMAGENES  | 31/3/06  | 89.456,28  |
| 469 | MICROSCOPIO LEICA DM6000B (LOT   | 31/3/06  | 184.902,84 |
| 470 | NUCLEOFECTOR V.2 (LOTE 36)       | 31/3/06  | 13.995,00  |
| 471 | ESTATIVO ECLIPSE TE2000-S (LOT   | 31/3/06  | 256.300,00 |
| 472 | EQUIPOS DE PURIFICACIÓN DE AGU   | 31/3/06  | 74.460,48  |
| 473 | SISTEMA DE MICROINYECCIÓN AM60   | 31/3/06  | 129.998,87 |
| 474 | MICROSCOPIO CONFOCAL TCS SP5 (   | 31/3/06  | 600.000,00 |
| 475 | MICROSCOPIO ESTEREOSCÓPICO (LO   | 31/3/06  | 62.999,95  |
| 476 | PROCESADOR DE TEJIDOS AUTOMÁTICO | 31/3/06  | 65.000,00  |
| 477 | CÁMARAS FRÍAS Y DE TEMPERATURA   | 31/3/06  | 99.500,00  |
| 478 | SONIFICADORES (LOTE 2)           | 1/1/06   | 13.288,00  |
| 479 | SUMINISTRO DE EQUIPAMIENTO CIE   | 9/1/06   | 841,51     |
| 480 | FRIGORIFICOS Y CONGELADORES (L   | 10/1/06  | 132.898,40 |
| 482 | LUMINOMETRY PARA LECTURA EN MI   | 23/1/06  | 7.484,65   |
| 485 | FUENTES Y CUBETAS PARA ELECTRO   | 31/1/06  | 7.502,26   |
| 490 | CONTENEDORES DE ALMACENAMIENTO   | 10/2/06  | 799,03     |
| 491 | CONTENEDORES DE ALMACENAMIENTO   | 10/2/06  | 5.965,64   |
| 492 | SISTEMA DIGITAL INTEGRADO DE I   | 10/2/06  | 13.920,00  |
| 504 | PROYECTOR PLUS WIRELESS COMPAC   | 24/2/06  | 2.834,23   |
| 507 | SISTEMAS DE SECADO DE GELES (L   | 28/2/06  | 15.660,00  |
| 508 | SISTEMA DE ELECTROFORESIS EN C   | 28/2/06  | 27.840,00  |

|     |                                |          |            |
|-----|--------------------------------|----------|------------|
| 512 | MINI TRANS-BLOT MODULE. BIO-RA | 7/3/06   | 686,94     |
| 515 | INCUBADOR MULTIGAS             | 15/3/06  | 7.246,04   |
| 516 | LISO COURTISANE 77             | 15/3/06  | 1.324,49   |
| 518 | SOFAS 3 PLAZAS RETAPIZADO SIN  | 23/3/06  | 1.670,40   |
| 522 | FREGADERO                      | 31/3/06  | 1.114,00   |
| 523 | MESA CENTRO TAPA CRISTAL       | 1/4/06   | 925,42     |
| 524 | MESA JUNTAS                    | 1/4/06   | 7.578,43   |
| 525 | SILLON TESA RENNA BLANCO       | 1/4/06   | 5.329,32   |
| 526 | TRASERA MOSTRADOR RECEPCIÓN    | 1/4/06   | 4.253,21   |
| 527 | BUTACA MOD. FUNDACIÓN TAPICER  | 1/4/06   | 5.011,20   |
| 551 | REVISTERO ABATIBLE             | 1/5/06   | 1.547,65   |
| 552 | COSTADO METALICO PERFORADO     | 1/5/06   | 449,10     |
| 554 | PIPETBOY                       | 17/5/06  | 2.129,27   |
| 555 | PIZARRAS GIRATORIAS MEGAMASTER | 1/5/06   | 1.763,32   |
| 556 | PROYECTOR PLUS WIRELESS        | 1/5/06   | 3.132,00   |
| 565 | PANTALLA PORTÁTIL 150.SOPOR    | 1/6/06   | 2.983,15   |
| 568 | INSTALACIÓN Y MONTAJE DE PUERT | 1/7/06   | 5.196,80   |
| 569 | CABEZAL ÓPTICO ZOOM            | 1/7/06   | 20.446,00  |
| 571 | SINGER MICRO ZAPPER            | 1/7/06   | 27.493,17  |
| 577 | ESPECTRÓMETRO NANODROP         | 1/8/06   | 22.425,00  |
| 578 | CENTRÍFUGA EPPENDORF 5810R     | 1/8/06   | 8.157,15   |
| 579 | TIJERAS MICRO VANNAS CURVAS    | 1/8/06   | 528,54     |
| 587 | MICROPOPULSOR ELECTROPORATOR   | 1/7/06   | 2.200,00   |
| 588 | ARMARIO VITRINA MOD. LAV-090-L | 25/7/06  | 1.448,84   |
| 589 | SUMINISTRO MONTAJES CAJA DE VE | 1/7/06   | 949,75     |
| 590 | SUMINISTRO Y MONTAJE EQUIPOS D | 1/7/06   | 28.541,80  |
| 591 | SUMINISTRO Y MONTAJE EQUIPOS D | 1/7/06   | 4.077,40   |
| 592 | SUSTITUCION DE BOMBA WILO 80/1 | 31/8/06  | 2.987,00   |
| 593 | SUSTITUCION DE BOMBA WILO 80/1 | 31/8/06  | 2.987,00   |
| 594 | TRABAJOS ANOMALÍAS FANCOIL     | 31/8/06  | 2.709,03   |
| 595 | TRABAJOS REALIZADOS PLANTA ENF | 31/8/06  | 2.381,43   |
| 596 | EQUIPO RADIACION ULTRAVIOLETA  | 6/9/06   | 9.029,00   |
| 599 | UTENSILIOS COCINA OFFICE       | 15/9/06  | 64,51      |
| 608 | BUTACAS MOD. FUNDACIÓN TAPICER | 31/7/06  | 6.681,60   |
| 611 | CABIMER. PUESTA EN FUNCIONAMIE |          | 205.652,93 |
| 612 | MOBILIARIO                     | 1/10/06  | 471,00     |
| 614 | MONITORES DE DETECCIÓN. DETECT | 8/5/06   | 18.727,04  |
| 615 | TIJERAS MICRO VANNAS CURVAS 3M | 31/10/06 | 533,89     |
| 619 | SILLA OPERATIVA RPDO. ALTO     | 31/10/06 | 2.072,17   |
| 621 | MICROONDAS Y LAVAVAJILLAS TEKA | 31/10/06 | 332,90     |
| 622 | TAQUILLA METALICA 4 PTAS.      | 31/10/06 | 749,00     |
| 623 | PROCESADORA X-OMAT 2000        | 31/10/06 | 8.999,99   |
| 624 | ARMARIO A MODELO MASTER        | 31/10/06 | 1.780,60   |
| 625 | IMPRESORA DIGITAL THERMAL PRIN | 31/10/06 | 2.552,00   |
| 626 | FRIGORÍFICO + MICROONDAS       | 31/10/06 | 517,00     |
| 628 | QUINTELA BASE SCHUKO BLANCA    | 31/10/06 | 601,18     |
| 630 | REDUCCION FRA. 146627          | 31/10/06 | -9,86      |
| 631 | 4 APARCABICICLETAS TOUR 5 PLAZ | 31/10/06 | 1.251,92   |
| 637 | CARRO DISTRIB. ACERO INOX      | 30/11/06 | 292,31     |
| 638 | CARRO DISTRIB. ACERO INOX      | 30/11/06 | 584,63     |
| 639 | BALANZA Y AGITADOR MAGNETICO   | 30/11/06 | 1.011,12   |
| 640 | FILTROS DE JERINGA             | 30/11/06 | 36,89      |



|     |                                   |          |            |
|-----|-----------------------------------|----------|------------|
| 641 | SYRINGE PLASTIPAK                 | 30/11/06 | 17,66      |
| 642 | SYRINGE W/O NEEDLE                | 30/11/06 | 14,03      |
| 644 | DISPOSAL & STORAGE COND.          | 30/11/06 | 6.026,03   |
| 645 | AGITADOR POLIMAX 1040             | 30/11/06 | 892,63     |
| 646 | EASYPETR 4420, 230 V/Hz REFRES    | 30/11/06 | 342,83     |
| 647 | BALANZA TALENT TE412              | 30/11/06 | 595,46     |
| 648 | ORBITAL SHAKER MS3 EU-PLUG        | 30/11/06 | 214,27     |
| 656 | CENTRÍFUGA EPPENDORF AG           | 30/11/06 | 1.682,00   |
| 658 | 2 ARMARIOS MOD. LAUDE             | 30/11/06 | 1.218,00   |
| 659 | COUNTRY MACSMIX                   | 30/11/06 | 749,00     |
| 660 | JUEGOS DE TIRADOR Y ESTRUCTURA    | 30/11/06 | 356,34     |
| 663 | LAMPARAS PHI + PHILLIPS           | 30/11/06 | 246,41     |
| 665 | 90 BALDAS CRISTAL + 360 SOPORT    | 30/11/06 | 1.795,68   |
| 669 | 1 MEMB. MF + 1MILLEX 45 UM. DU    | 30/11/06 | 437,32     |
| 675 | SILLAS OPERARIOS                  | 30/11/06 | 1.243,30   |
| 677 | 6 PANTALLAS 1/10+ -1CONTENEDOR    | 30/11/06 | 1.811,51   |
| 688 | 8 CONTENEDORES BETA + MAMPARA     | 30/11/06 | 5.666,72   |
| 691 | TUBOS CENTRIFUGA                  | 30/11/06 | 1.068,25   |
| 692 | 1 CONTENEDOR PAPELERA BLINDADA    | 30/11/06 | 2.207,48   |
| 695 | INSTALACIONES PHI LAMPARAS        | 30/11/06 | 1.365,90   |
| 696 | STORAGE NITROGENO LÍQUIDO         | 30/11/06 | 1.421,43   |
| 700 | TABURETES+BAÑOS+AGITADORES        | 30/11/06 | 2.269,56   |
| 701 | 1 THERMOCELL COOLING HEATING      | 30/11/06 | 909,50     |
| 702 | 1 THERMOCELL COOLER HEATING       | 30/11/06 | 909,50     |
| 703 | 50 JAULAS ANIMALARIO              | 30/11/06 | 20.597,50  |
| 704 | 1 GENE PULSER XCELL SYSTEM        | 30/11/06 | 6.599,99   |
| 705 | 3 INCUBADORES AUTOMATICOS         | 30/11/06 | 22.811,80  |
| 706 | 2 INCUBADORES AUTOMATICOS DIGI    | 30/11/06 | 15.207,87  |
| 707 | 2 CABINAS DE SEGURIDAD+ 2 MESA    | 30/11/06 | 15.531,98  |
| 708 | SIST. PRODON. AGUA PURA ELIX35    | 30/11/06 | 23.540,00  |
| 709 | 2 LAVAD. TERMODESINFECTADORA      | 30/11/06 | 16.777,60  |
| 710 | 1 CONTENEDOR NITOGENO LÍQUIDO     | 30/11/06 | 9.738,20   |
| 714 | TERMOBLOQUE + BLOQUES ALUMINIO    | 30/11/06 | 454,75     |
| 716 | REMODELACION LAB. ISOTOPOS        | 30/11/06 | 29.474,13  |
| 717 | INSTALACION RADIATIVA             | 30/11/06 | 7.076,00   |
| 719 | CITOMERO DE FLUJO MODULAR         | 30/11/06 | 130.000,01 |
| 720 | CABINA DE EXTRACCION + SAS        | 30/11/06 | 22.817,75  |
| 721 | GENERADOR DE VAPOR ALTA POTENC    | 30/11/06 | 29.922,55  |
| 722 | CAMARA DE PRESION DE 450 L.       | 30/11/06 | 29.970,70  |
| 723 | UNIDAD DE EXTRACCION Y FILTRAC    | 30/11/06 | 18.136,50  |
| 724 | ESTRUCTURA DE ACERO INOX.+PUE     | 30/11/06 | 29.863,70  |
| 725 | INSTALACION EN PEX ULTRAVIOLET    | 30/11/06 | 18.076,98  |
| 726 | QUINTELAS MARCO<br>PORTAMECANISMO | 30/11/06 | 591,32     |
| 727 | BASE ROLLER TR35/TP35/TR60/TP6    | 30/11/06 | 232,51     |
| 734 | 1 BALANZA ELECTRONICA KERN EOB    | 30/11/06 | 179,76     |
| 748 | 6INCUBADORES+8AGITADORES+...      | 30/11/06 | 125.920,00 |
| 749 | MULTISKAN LOTE38 EXPTE.1000001    | 30/11/06 | 5.023,48   |
| 751 | ESTRUC. SOPORTE ALLERZONE         | 31/12/06 | 28.408,50  |
| 754 | 2 CONGELADORES ESTATICOS VERT.    | 31/12/06 | 2.254,06   |
| 755 | 1TERMOMEZCLADOR+2MICROCENTRIF     | 31/12/06 | 5.474,28   |
| 756 | ROTOR ESTANDAR F-45-24-11 TAPA    | 31/12/06 | 260,12     |

|     |                                |          |           |
|-----|--------------------------------|----------|-----------|
| 757 | TERMOBLOQUE PARA MICROTUBOS    | 31/12/06 | 373,80    |
| 758 | MASTERCYCLER GRADIENT          | 31/12/06 | 7.240,53  |
| 759 | 50 LUX-MAY-REF. POC-EXT-336    | 31/12/06 | 2.920,30  |
| 760 | 1 TPC TUBE 5/8 X3 25PKG        | 31/12/06 | 14.752,45 |
| 762 | 1 FASTBLOT B33 16x20 CM. COOLI | 31/12/06 | 971,24    |
| 763 | TOTEM PUERTA ACCESO            | 31/12/06 | 12.180,00 |
| 764 | DESMONTAJES FALSO TECHO+CLIMAT |          | 6.960,00  |
| 765 | MICROONDAS                     | 31/12/06 | 49,00     |
| 768 | 1 THERMO SAVANT 174 SPD121P    | 31/12/06 | 10.498,00 |
| 773 | MOB. LABORATORIO ISOTOPOS      | 31/12/06 | 29.986,00 |
| 774 | 1 CUBETA DE ELECTROFORESIS     | 31/12/06 | 1.123,50  |
| 775 | VITRINA FILTRACION GASES CAPTA | 31/12/06 | 3.350,98  |
| 777 | TRIPODE CON 2 FOCOS 500W       | 31/12/06 | 98,60     |
| 778 | COCINA CELIA 2 AZUL+FREGAD+GRI | 31/12/06 | 2.099,52  |
| 780 | 6 ESTUFAS DE CULTIVO           | 31/12/06 | 33.900,00 |
| 781 | 1 ROLLER BASE                  | 31/12/06 | 232,51    |
| 787 | 5 TABURETES SIN RESPALDO       | 31/12/06 | 205,44    |
| 788 | FRIGORIFICO LIEBHER MOD. KT 17 | 31/12/06 | 304,74    |
| 789 | CONGELADOR DE 4 CAJONES CLASE  | 31/12/06 | 359,52    |
| 790 | PAQUETE SYMPHONY PARA LIFE SCI | 31/12/06 | 644,45    |
| 791 | ESTANTES+SILLAS+ARMARIOS       | 31/12/06 | 3.097,05  |
| 797 | 6 ARMARIOS LIBRERIA            | 31/12/06 | 1.282,96  |
| 798 | POWER PAC BASIS POWER SUPPLY   | 31/12/06 | 835,20    |
| 801 | CENTRIFUGAS+BAÑOS+BANDEJAS     | 31/12/06 | 2.860,37  |
| 802 | DESPACHOS RALPH+JCARLOS+ANDR.. | 31/12/06 | 11.507,86 |
| 803 | MANTENIMIENTO SALAS            |          | 1.360,80  |
| 804 | BIORUPTOR WITH 1.5ML SUPPORT   | 31/12/06 | 8.069,00  |
| 806 | 32 THERMOELECTRON              | 31/12/06 | 38.952,80 |
| 811 | 2 CENTRIFUGA EPPENDORF AG      | 31/12/06 | 3.364,00  |
| 812 | WIDI MINI SUB CELL GT BIO-RAD  | 31/12/06 | 872,05    |
| 819 | SIST. INTEGRADO DNA MIVAC      | 31/12/06 | 5.478,40  |
| 820 | INCUBADOR PORTAOBJETOS+HIBRIDA | 31/12/06 | 4.749,36  |
| 821 | TERMOCICLADOR TC312            | 31/12/06 | 3.537,95  |
| 823 | SWITCH ECOM 8 PUERTOS          | 31/12/06 | 350,32    |
| 832 | ARMARIO FRIGORIFICO LIEBHERR   | 31/1/07  | 1.182,35  |
| 833 | ANALIZADOR PORTATIL CO2 ANAGAS | 31/1/07  | 3.438,24  |
| 834 | AGITADOR DE BALANCEO S4-ELMI   | 31/1/07  | 597,40    |
| 837 | PIPETA AUTOMATICA RESEARCH VAR | 31/1/07  | 410,76    |
| 839 | INSTRUMENTAL VARIO             | 31/1/07  | 597,40    |
| 842 | AGITADOR POLIMAX 1040 HEIDOLH  | 28/2/07  | 892,38    |
| 843 | EPS 601 POWER SUPPLY           | 28/2/07  | 2.055,52  |
| 844 | AGITADOR+BANDEJA+RACK VARIOS   | 28/2/07  | 10.658,38 |
| 845 | FRIGORIFICO UNA PUERTA COOLER  | 28/2/07  | 675,00    |
| 850 | FRIGORIFICO 1 PUERTA LIEBHER   | 28/2/07  | 1.345,60  |
| 851 | AGITADOR MINIMAGMIX 2L+AGUJAS  | 28/2/07  | 255,76    |
| 852 | COLE PARMER CABEZAL EASY-LOAD  | 28/2/07  | 261,00    |
| 853 | PIPETBOY ACU CLASSIC           | 28/2/07  | 638,79    |
| 856 | CAMARA DIGITAL LEICA DFC490    | 28/2/07  | 8.114,39  |
| 858 | MICROSCOPIO AXIOVERT 40 CEL ZE | 31/3/07  | 11.369,00 |
| 860 | LAVAMANOS MURAL EDESA LM54     | 31/3/07  | 348,35    |
| 863 | ARCON CONGELADOR 55 CN         | 31/3/07  | 398,00    |
| 865 | BALANZA DE PRECISION 610/0     | 31/3/07  | 2.046,10  |

|     |                                   |         |            |
|-----|-----------------------------------|---------|------------|
| 866 | 5 TABURETE ASIENTO NEGRO EPOXI    | 31/3/07 | 430,68     |
| 867 | LEICA DFC 350 FX R2               | 31/3/07 | 9.258,53   |
| 869 | CONGELADOR VERTICAL LIEBHERR      | 31/3/07 | 438,23     |
| 870 | CENTRIFUGA GALAXY 14D             | 31/3/07 | 628,80     |
| 871 | BALANCE 310GX 0,01G               | 31/3/07 | 568,17     |
| 873 | CONGELADOR 4 CAJONES LIEBHERR+    | 31/3/07 | 1.797,60   |
| 875 | 8 CENTRIFUGA ALLEGRA X-12R        | 31/3/07 | 91.403,06  |
| 876 | 12 CENTRIFUGA ALLEGRA X-12R       | 31/3/07 | 14.596,94  |
| 877 | ST AVANTI J25 SERVICE             | 31/3/07 | 6.069,04   |
| 878 | 4 CENTRIFUGA AVANTI J-25          | 31/3/07 | 83.930,96  |
| 879 | OPTIMA L100XP SERVICE             | 31/3/07 | 4.215,80   |
| 880 | OPTIMA + ROTORES                  | 31/3/07 | 128.784,20 |
| 888 | NOVASPEC III                      | 31/3/07 | 1.919,80   |
| 889 | PUERTAS CRISTAL+ESTANTES          | 31/3/07 | 1.252,44   |
| 890 | MESA ELEVADORA 500 KG             | 31/3/07 | 551,00     |
| 891 | MOSTRADOR+MUEBLES+MESA+REPISA     | 31/3/07 | 2.400,04   |
| 892 | MUEBLE RECEPCION ENTRADA          | 31/3/07 | 2.900,00   |
| 893 | MUEBLE COLUMNNA DOS PUERTAS       | 31/3/07 | 779,52     |
| 895 | CABINA FLUJO LAMINAR VERTICAL     | 31/3/07 | 4.756,00   |
| 896 | BOMBA PERISTALTICA MASTERFLEX     | 31/3/07 | 1.310,22   |
| 897 | MICROSCOPIO DM IL HC              | 31/3/07 | 12.665,43  |
| 900 | MAMPARA SOBREMESA<br>METRACRILATO | 31/3/07 | 916,40     |
| 908 | CROSSLINKER 254mm CX-2000         | 31/3/07 | 1.269,09   |
| 909 | AGITADOR VORTEX+BALANZA PRECI+    | 30/4/07 | 1.894,54   |
| 910 | 2 CARROS DISTRIBUCION             | 30/4/07 | 638,53     |
| 913 | 1 BAÑO PARA AGUA Y ACEITE+1BAN    | 30/4/07 | 427,02     |
| 916 | CAMARA CCD HORCA 285              | 30/4/07 | 9.976,00   |
| 917 | CUBETA DE ELECTROFORESIS+FUENT    | 30/4/07 | 1.321,76   |
| 919 | ADAPTACION PATIO PARA DESPACHO    | 30/4/07 | 6.658,40   |
| 920 | ADAPT. 1º PLANTA PARA COCINA-C    | 30/4/07 | 7.760,40   |
| 922 | WIDE M-S C GT SYSTEM              | 31/5/07 | 446,60     |
| 924 | MINICENTRIFUGA SPECTRAFUGE-MIN    | 31/5/07 | 1.724,84   |
| 925 | BALANZA ADVENTURER PRO OHAUS      | 31/5/07 | 1.225,15   |
| 926 | COMBI 3 CAJONES A LIEBHERR        | 31/5/07 | 1.102,10   |
| 927 | CUBO MICROSCOPIA FLUORESCENCIA    | 31/5/07 | 1.996,93   |
| 928 | STIRRER W/HEAT RCT BASIC+VT5      | 31/5/07 | 412,58     |
| 929 | MULTICHANNEL PUMPHEAD CA          | 31/5/07 | 502,33     |
| 931 | TERMOSTATO PLUS+ACCESORIOS        | 31/5/07 | 1.370,35   |
| 933 | VANNAS SPRING SCISSORS            | 31/5/07 | 149,30     |
| 936 | SILLA OPERAT. SIN RESPALD ALT     | 31/5/07 | 1.243,30   |
| 937 | CAFETERA MANUAL PELICAN           | 31/5/07 | 199,00     |
| 939 | INCUBADOR AUTOM.DIGITAL 6101C     | 30/6/07 | 22.811,80  |
| 940 | QUINTELA PORTAMECANISMOS          | 30/6/07 | 371,50     |
| 947 | FRIGORIFICO SIN CONG LIEBHERR     | 30/6/07 | 672,80     |
| 948 | THERMOCELL MIXIN+COOLING HEATI    | 30/6/07 | 2.300,50   |
| 949 | MARCO PLACAS PETRI ZEISS          | 30/6/07 | 263,22     |
| 950 | 2 PURIFICADORES AIRE CASADRON     | 30/6/07 | 2.881,73   |
| 961 | BALANZA ANALÍTICA "SAR"           | 30/6/07 | 2.137,86   |
| 962 | DIVISIONES ALUMINIO+PERFILERIA    | 30/6/07 | 14.282,50  |
| 963 | MINI-SUB CELL SYSTEM              | 30/6/07 | 359,60     |
| 964 | 2 MESAS+2SILLAS+2 CAJONERAS       | 30/6/07 | 1.100,89   |

|      |                                |          |           |
|------|--------------------------------|----------|-----------|
| 965  | MESAS+SILLAS+ESTANTES+ARMARIOS | 30/6/07  | 2.964,83  |
| 970  | INSTRUMENTAL LABORATORIO       | 30/6/07  | 1.998,26  |
| 976  | ARMARIO+TECHO+ESTANTES         | 31/7/07  | 266,09    |
| 977  | MICROONDAS LG 700W+600W        | 31/7/07  | 96,30     |
| 979  | ADAPTOR FOR 96 WELL            | 31/7/07  | 922,36    |
| 982  | AGITADOR ROTATIVO REGULABLE    | 31/7/07  | 504,45    |
| 983  | CONGELADOR CON TAPA CIEGA      | 31/7/07  | 690,20    |
| 985  | TERMOCICLADOR TECHNE TC412     | 31/7/07  | 5.167,80  |
| 987  | MYCYCLER THERMAL CYCLER BIORAD | 31/7/07  | 4.376,30  |
| 988  | SIST. BIOANALIZADOR ELECTROFOR | 31/7/07  | 15.043,75 |
| 989  | MIDI PLUS PIPETTE CONTROLLER   | 31/7/07  | 299,97    |
| 991  | 6 TABURETES CON NIVELADOR      | 31/7/07  | 858,59    |
| 996  | SUBCELL GT CELL AND POWERPAC   | 31/7/07  | 2.358,69  |
| 997  | TERMOBLOQUE D1100              | 31/7/07  | 545,27    |
| 998  | MINI PROTEAN TETRA CELL SYSTEM | 31/7/07  | 850,65    |
| 999  | MINICENTRIFUGA LABNET          | 31/7/07  | 449,40    |
| 1000 | 2 NUCLEID ACID ELECTROFORESIS  | 31/7/07  | 1.848,96  |
| 1003 | BOMBA PERISTALTICA+CASSETTE SM | 31/7/07  | 1.008,45  |
| 1005 | TRABAJOS PLADUR EN GENOMICA    | 31/7/07  | 2.310,95  |
| 1013 | 3 MESA MURAL+3 MESA CENTRAL    | 31/7/07  | 17.446,90 |
| 1014 | GLP DIGITAL KIT                | 31/7/07  | 461,68    |
| 1015 | ESTEREOTAXICO+MANIPULADOR      | 31/7/07  | 11.359,88 |
| 1016 | BALANZA ADVENTURER PRO OHAUS   | 31/7/07  | 1.225,15  |
| 1018 | HYPERSCREEN RPN1663            | 31/7/07  | 289,97    |
| 1019 | UNTRAFEE MC PVDF               | 31/7/07  | 276,08    |
| 1020 | MULTIMETRO DIGITAL FLUKE 175   | 31/7/07  | 261,00    |
| 1021 | CLIMATIZACION COMEDOR          | 31/7/07  | 10.440,00 |
| 1023 | 6 SILLAS+11 SEPARADORES MESAS  | 31/7/07  | 2.990,07  |
| 1025 | AGITADOR MAGNETICO CON CALEFAC | 31/7/07  | 289,44    |
| 1026 | FRIGORIFICO 1 PUERTA LIEBHERR  | 31/7/07  | 695,50    |
| 1027 | AGITADOR ELMI DRS-12           | 31/7/07  | 597,40    |
| 1056 | 6MESA+6ARCHIVOS GRIS+ARCHIVADO | 30/9/07  | 2.314,86  |
| 1057 | AGITADOR+BAÑO TERMOSTATICO+    | 30/9/07  | 15.320,47 |
| 1058 | MAQUINA HIELO+HYPERPROCESADOR  | 30/9/07  | 34.638,25 |
| 1062 | PROYECTO REFORMA ANIMALARIO    |          | 50.000,00 |
| 1063 | AGITADOR ORBITAL ORBIT 300     | 30/9/07  | 807,42    |
| 1064 | BALANCE 820G X 0,01G ED822     | 30/9/07  | 1.261,39  |
| 1065 | AGITADOR VORTEX MOD.V-3        | 30/9/07  | 303,80    |
| 1073 | IX-AN ANALIZADOR PARA DIC Y SI | 30/9/07  | 1.290,00  |
| 1074 | MINI-P TET COMP SYS 10W 1,0MM  | 30/9/07  | 922,20    |
| 1077 | CAMARA DE FOTOMICROGRAFIA      | 30/9/07  | 6.248,87  |
| 1080 | BALANZA 1.500X0,01G. 192X192MM | 30/9/07  | -685,87   |
| 1081 | AGITADOR ROTACION CIRCULAR     | 30/9/07  | 905,33    |
| 1095 | LAMPARA DE MERCURIO C-LHG1 1   | 31/10/07 | 916,40    |
| 1096 | MESA 30M/M+4 SILLAS SYSTEM 38  | 31/10/07 | 668,75    |
| 1102 | MESA 150 X 50 X 90             | 31/10/07 | 2.998,84  |
| 1111 | INSTALACION EN PEX LAZO N.2    | 31/10/07 | 1.783,85  |
| 1112 | INSTALACION EN PEX LAZO N.1    | 31/10/07 | 2.840,49  |
| 1114 | ARMARIO 45 X 196 T/PTA. GRIS   | 31/10/07 | 267,67    |
| 1115 | BALANZA ADVENTURER PRO OHAUS   | 31/10/07 | 1.225,15  |
| 1116 | ANALIZADOR PORTATIL CO2 ANAGAS | 31/10/07 | 1.206,40  |
| 1117 | 1 FRIG.GP 1366+1 FRIG.PREMIUM  | 31/10/07 | 1.790,00  |

|      |                                |          |             |
|------|--------------------------------|----------|-------------|
| 1119 | CABINA BIO-DOT SF APPARATUS    | 31/10/07 | 972,00      |
| 1125 | INSTALACION EQUIPOS DE ALARMA  | 30/11/07 | 8.944,76    |
| 1128 | INCUBADOR CO2 INNOVA 170L HTD  | 30/11/07 | 9.147,58    |
| 1129 | MICROSCOPIO INVERTIDO OLYMPUS  | 30/11/07 | 10.747,22   |
| 1130 | CENTRIFUGA UNIV.320+MIKRO 120  | 30/11/07 | 4.408,06    |
| 1131 | AGITADOR VORTEX ELMI           | 30/11/07 | 5.102,59    |
| 1132 | AGITADOR MAGNETICO+CONGEL.VERT | 30/11/07 | 3.619,03    |
| 1133 | CABINA CON FLUJO LAMINAR       | 30/11/07 | 2.550,00    |
| 1134 | MINI SUBCELL+W MINI SUBCEL     | 30/11/07 | 1.707,00    |
| 1135 | ELECTROFORESIS VERTICAL        | 30/11/07 | 5.052,26    |
| 1136 | 2 ARMARIOS BALDAS LLAVE REACTI | 30/11/07 | 151,02      |
| 1143 | ADAPTADOR CUNNINGHAM           | 30/11/07 | 1.334,00    |
| 1145 | TANQUE CRIOGENICO MVE 4000     | 30/11/07 | 4.705,35    |
| 1149 | CENTRIFUGA REFRIG.DIGICEN 20R  | 31/12/07 | 4.403,05    |
| 1150 | 3 MESAS LABORATORIOS+ E ESTANT | 31/12/07 | 2.007,00    |
| 1152 | CENTRIFUGA MOD.MINISPIN        | 31/12/07 | 2.118,60    |
| 1153 | AGITADOR BIOSAN                | 31/12/07 | 193,67      |
| 1154 | FRIGORIFICO 1P 413 LITROS      | 31/12/07 | 722,25      |
| 1155 | TERMOCICLADOR 25 TUBOS         | 31/12/07 | 6.398,60    |
| 1162 | NEVERA UKS 5000+CONGELADOR VER | 31/12/07 | 1.479,00    |
| 1168 | 4 CERRAD.+6 TAB.+6 SILLA+2 ARM | 31/12/07 | 2.000,52    |
| 1173 | S2096 ROTOR                    | 31/12/07 | 1.367,46    |
| 1175 | CONGELADOR REVCO ELITE PLUS    | 31/12/07 | 8.849,97    |
| 1179 | TRESPA TOP LAB. GRIS PLATA     | 31/12/07 | 1.771,78    |
| 1184 | ESPECTROFOTOMETRO ND1000       | 29/2/08  | 9.095,00    |
| 1185 | 15 TABURETES 271-R/T ARAN 202  | 31/12/07 | 2.146,46    |
| 1186 | ROTOR HDA BENCHTOP LAB.ROBOT   | 31/1/08  | 79.012,50   |
| 1193 | CONGELADOR N/F 8 CAJ           | 31/12/07 | 929,83      |
| 1194 | AGITADOR GYROTWISTER A         | 31/1/08  | 1.113,99    |
| 1204 | ETIQUETADORA LBXPRT            | 31/3/08  | 1.564,50    |
| 1205 | MINI TRANS-BLOT MODULE         | 31/3/08  | 2.990,65    |
| 1206 | P.67872                        | 31/3/08  | 11.063,00   |
| 1224 | ACT.TECNICAS EDIFICIO          |          | 4.348,07    |
| 1225 | ESTANTERIAS LABORATORIO        | 30/4/08  | 2.494,35    |
| 1226 | SISTEMA CALIDAD CABIMER        | 30/4/08  | 14.778,40   |
| 1227 | SISTEMA CALIDAD CABIMER        | 30/4/08  | -5.003,47   |
| 1230 | 60%CONSTRUCCION SALAS BLANCAS  | 30/4/08  | 172.882,92  |
| 1231 | REFORMA Y ADECUAC.ANIMALARIO   | 30/4/08  | 200.000,00  |
| 1232 | ADECUACION ANIMALARIO          | 30/4/08  | 310.000,00  |
| 1233 | REFORMA Y ADEC.ANIMALARIO      | 30/4/08  | 200.000,00  |
| 1236 | TRABAJOS ALBAÑILERIA           | 31/12/07 | 2.981,20    |
| 1237 | TRABAJOS ALBAÑILERIA           | 31/12/07 | 754,00      |
| 1238 | TRABAJOS ALBAÑILERIA           | 31/12/07 | 2.830,40    |
| 1240 | 1MESA+1ARM 90X197+4 EST+1 TECH | 30/4/08  | 718,92      |
| 1242 | S2096 ROTOR                    | 30/4/08  | 2.499,52    |
| 1243 | AGITADOR MAGNETICO CON CALEFAC | 30/4/08  | 322,07      |
| 1248 | REGUL.GASTOS ESTABL.           | 31/12/07 | -4.348,07   |
| 1249 | REGUL.GASTOS ESTABL.           | 31/12/07 | -183.234,79 |
| 1250 | REGUL.GASTOS ESTABL            | 31/12/07 | -47.500,01  |
| 1251 | REGUL.GASTOS ESTABL            | 31/12/07 | 4.348,07    |
| 1252 | REGUL.GASTOS ESTABL            | 31/12/07 | 183.234,79  |
| 1253 | REGUL.GASTOS ESTABL            | 31/12/07 | 47.500,01   |

|      |                                |          |             |
|------|--------------------------------|----------|-------------|
| 1257 | MUESTRADOR CONTROL MICROBIOLOG | 30/4/08  | 3.740,72    |
| 1264 | FLASHPAGE FRACTIONATOR INSTRU  | 31/5/08  | 1.122,88    |
| 1266 | 1 CONGELADOR+2 FRIGORIFICOS    | 31/5/08  | 2.270,79    |
| 1281 | FUENTE DE ENERGIA              | 31/5/08  | 909,50      |
| 1283 | TERMOCICLADOR TC-XP            | 31/5/08  | 4.274,65    |
| 1284 | CENTRIFUGA P/TUBO EPPENDORF    | 31/5/08  | 1.021,57    |
| 1285 | 3 MESAS VITAL CRISTAL ALUMINIZ | 31/5/08  | 1.381,56    |
| 1295 | FRIGORIFICO 1P 413L CLASE A    | 30/6/08  | 765,05      |
| 1299 | 1BALANZA PRESC.+1 CONDUCTIVIME | 30/6/08  | 2.776,65    |
| 1300 | 4 VORTEX+1TERMOBLOQUE          | 30/6/08  | 1.524,75    |
| 1301 | ESTANTERIAS ACERO INOX         | 30/6/08  | 959,00      |
| 1306 | LAVAMANOS MURAL LM-54          | 30/6/08  | 383,96      |
| 1311 | REFORMA Y ADEC.ANIMAL. FASE II | 30/6/08  | 193.415,05  |
| 1312 | RACK VENTILADO 128+96 JAULAS   | 30/6/08  | 327.259,84  |
| 1313 | CABINA DE LAVADO               | 30/6/08  | 234.990,00  |
| 1315 | ESTERILIZADOR,SIST OSMOSIS     | 30/6/08  | 454.750,00  |
| 1316 | 30% CONST SALAS BLANCAS GMP    | 30/6/08  | 86.441,46   |
| 1320 | 30%SUMINISTRO E INTEG.SAS      | 30/6/08  | 13.500,00   |
| 1326 | DENSITOMETRO DENSIMAT          | 30/6/08  | 1.040,04    |
| 1328 | MICROCENTRIFUGA MOD.MINISPIN   | 30/6/08  | 954,00      |
| 1366 | AGIT.MAGNETICO,TERM.PH-METRO   | 31/7/08  | 1.321,45    |
| 1374 | 2 INCUBADOR MOD.6101C-1        | 31/7/08  | -15.207,87  |
| 1380 | MESA SOPORTE HIERRO            | 31/7/08  | 181,37      |
| 1389 | TERMOCICLADOR TECHNE TC412     | 31/7/08  | 5.544,80    |
| 1396 | MESA MULTISTAGE 3 EST.RF.18020 | 31/7/08  | 432,68      |
| 1398 | 60%SUMINISTRO SAS              | 31/7/08  | 27.000,00   |
| 1399 | 60% SUMINISTRO SAS             | 31/7/08  | -27.000,00  |
| 1400 | 60% CONSTRUCCION SALAS BLANCAS | 31/7/08  | 172.882,92  |
| 1401 | 60% CONSTRUCCION SALAS BLANCAS | 31/7/08  | -172.882,92 |
| 1404 | 3TAB+4SILLA+2BLOQ 3 CAJ.       | 31/8/08  | 1.138,10    |
| 1406 | MICROONDAS                     | 31/8/08  | 49,00       |
| 1407 | ARMARIO MOD ADR-6              | 31/8/08  | 2.207,48    |
| 1413 | ROTATOR MULTI-FUNCTION         | 31/8/08  | 528,58      |
| 1414 | MONTAJE 3 CLIMATIZADORES       | 31/8/08  | 6.486,72    |
| 1416 | INST.ELECT.AUTOClave COC/LAV   | 31/8/08  | 318,92      |
| 1418 | SILLON 8100                    | 31/8/08  | 461,68      |
| 1421 | WIDE MINI-SUB CELL GT SYSTEM   | 31/8/08  | 594,92      |
| 1422 | MINI SUB CELL GT SYSTEM        | 31/8/08  | 499,69      |
| 1432 | MICROONDAS ELECT.28L CON GR    | 31/8/08  | 149,00      |
| 1446 | MICROCENTRIFUGA MIKRO 200+ROTO | 30/9/08  | 2.380,75    |
| 1453 | MICROONDAS                     | 31/8/08  | -49,00      |
| 1454 | MICROONDAS CON GRILL           | 30/9/08  | 59,00       |
| 1456 | ARCON CONGELADOR 55 CN         | 31/8/08  | -199,00     |
| 1482 | FRA.158                        | 31/10/08 | 2.362,56    |
| 1483 | TERMOSELLADORA AUT.MOD2042-SVA | 31/10/08 | 3.594,06    |
| 1484 | FRA.FC08/01382                 | 31/10/08 | 6.310,40    |
| 1485 | MESA 96X80X74XVITAL CRISTAL AL | 31/10/08 | 447,76      |
| 1490 | FRA.FC08/00489                 | 31/10/08 | 2.105,40    |
| 1491 | INST.PANELADO DE GARAJE        | 31/10/08 | 2.946,38    |
| 1492 | INST,MOBILIARIO Y CABINA SALAS | 31/10/08 | 2.511,11    |
| 1498 | BAÑO ULTRASONIDO 1,6 L UCI-50  | 31/10/08 | 451,09      |

|      |                                |          |            |
|------|--------------------------------|----------|------------|
| 1499 | IX-AN ANALIZADOR P/DIC Y FL    | 31/10/08 | -367,62    |
| 1500 | TERMOSTATO+ CUBETA             | 31/10/08 | 715,00     |
| 1501 | FRIGORIFICO TABLE TOP          | 31/10/08 | 249,00     |
| 1502 | SILLON 8100 R TPZ PIEL C/BASIC | 31/10/08 | -461,68    |
| 1503 | FRA.FC08/00277                 | 31/10/08 | 2.499,80   |
| 1509 | AGITADOR INCUBADOR+ACC         | 31/10/08 | 12.000,00  |
| 1510 | ESTUFA DE CULTIVOS MEMMERT     | 31/10/08 | 5.177,00   |
| 1514 | ARMARIO CEREZO,ESTANTE,TECHO   | 30/11/08 | 194,97     |
| 1516 | SILLA OPERATIVA+CABEZAL        | 30/11/08 | 461,68     |
| 1517 | FRA.A1/280444                  | 30/11/08 | 1.628,55   |
| 1518 | ROTOR S2096                    | 30/11/08 | 1.524,24   |
| 1526 | TERMOCLADOR                    | 30/11/08 | 2.964,45   |
| 1527 | CONG VERTICAL 7 CAJONES        | 30/11/08 | 1.068,93   |
| 1533 | MICROSCOPIO AXIOVERT 40 C ZEIS | 30/11/08 | 7.530,00   |
| 1544 | 2 ADAPTADORES+ACCESORIOS       | 30/11/08 | 1.239,00   |
| 1549 | GD100 INMERSION THERMOSTAT     | 31/12/08 | 916,99     |
| 1564 | XCELL SURELOOK MINI CELL CE    | 31/12/08 | 605,62     |
| 1565 | CENTRIFUGA 5810 R W/O ROTOR    | 31/12/08 | 5.826,15   |
| 1566 | ROTOR ANGULO FIJO+6 ADAPTADORE | 31/12/08 | 352,35     |
| 1567 | MICROCENTRIFUGA 5415R SIN ROTO | 31/12/08 | 3.691,50   |
| 1569 | SECUENCIADOR                   | 31/12/08 | 358.218,44 |
| 1574 | BAÑO REFRIGERADO NESLAB        | 31/12/08 | 6.527,00   |
| 1575 | MICROONDAS 28L CMG2894DS CANDY | 31/12/08 | 297,46     |
| 1577 | MICROONDAS                     | 31/12/08 | 49,00      |
| 1578 | TERMOCLADOR TECHNE TC3000      | 31/12/08 | 2.964,45   |
| 1579 | MAGNETIC STIRRER HEI-STANDARD  | 31/12/08 | 428,00     |
| 1583 | 3 ADAPTADORES P.TUBOS FALCON   | 31/12/08 | 401,25     |
| 1584 | REAX TOP WITH PICK-UP          | 31/12/08 | 632,37     |
| 1587 | FRA. A1/280593                 | 31/12/08 | 800,12     |
| 1589 | ROTOR BASCULANTE+ADAPTADORES   | 31/12/08 | 2.079,01   |
| 1608 | SUB CELL MODEL 96 SYSTEMS BIO  | 31/12/08 | 2.060,82   |
| 1613 | GENERADOR DE PHV CLARUS L+ ACC | 31/12/08 | 49.300,00  |
| 1614 | FRA.A1/280623                  | 31/12/08 | 1.843,14   |
| 1615 | FRA. A1/280627                 | 31/12/08 | 1.142,74   |
| 1616 | EXTEND ED ANALYTICAL BALANCE   | 31/12/08 | 2.081,15   |
| 1617 | POLYMAX 2040 (10º)             | 31/12/08 | 1.773,53   |
| 1618 | FRA.800003351                  | 31/12/08 | 1.280,79   |
| 1619 | POWERPAC BASIC POWER SUPPLY    | 31/12/08 | 3.113,70   |
| 1620 | FRA. A1/280645                 | 31/12/08 | 191,89     |
| 1622 | MINICENTRIFUGA SPECTRAFUGE-MIN | 31/12/08 | 707,58     |
| 1624 | FRA.73806                      | 31/12/08 | 2.788,42   |
| 1627 | GEL DOC XR SYSTEM WITHOUT PC   | 31/1/09  | 12.198,00  |
| 1628 | MYCYCLER THERMAL CYCLER 96 WEL | 31/1/09  | 6.340,82   |
| 1646 | TRANS-BLOT SYSTEM+POWERPAC     | 31/12/08 | 1.813,65   |
| 1650 | MINI-PROTEAN TETRA CELL        | 31/12/08 | 1.332,15   |
| 1651 | PH METRO BASIC+ELECTRODO       | 31/12/08 | 389,48     |
| 1654 | FRA.900000175                  | 28/2/09  | 1.332,15   |
| 1655 | FRA.9000000174                 | 28/2/09  | 2.664,30   |
| 1660 | CENTRIFUGA 5424 KNOB INCL.ROTO | 31/12/08 | 1.710,93   |
| 1661 | CONTENEDORES PLACAS MICROTITER | 31/12/08 | 586,36     |
| 1662 | CENTRIFUGA 5418 INCL ROTOR     | 31/12/08 | 1.326,80   |
| 1673 | PICODROP COMPLETO "DIS"        | 31/1/09  | 8.418,39   |

|      |                                |          |           |
|------|--------------------------------|----------|-----------|
| 1678 | FRA.2800309268                 | 28/2/09  | 8.370,79  |
| 1681 | ECOLINE E112T INM.THERMOSTAT   | 31/12/08 | 1.786,90  |
| 1687 | BALANZA ANALITICA MOD.ED323S   | 28/2/09  | 1.722,70  |
| 1688 | MICROONDAS LG MOD MS2327 "VA"  | 28/2/09  | 85,19     |
| 1689 | CONGELADOR 4 CAJ.CLASE A++ LIE | 28/2/09  | 470,80    |
| 1693 | MAQUINA SELLADORA DE BOLSA     | 31/3/09  | 221,40    |
| 1694 | MAQUINA DE HIELO EN ESCAMA     | 31/3/09  | 3.603,76  |
| 1695 | REGISTRADOR TEMPERATURA        | 31/3/09  | 491,13    |
| 1705 | ESTATIVO ECLIPSE FN1           | 31/12/08 | 37.400,00 |
| 1711 | HUMBUN NOISE ELIMINATOR        | 28/2/09  | 1.544,75  |
| 1712 | FRA.629641                     | 28/2/09  | 4.193,70  |
| 1714 | MYCYCLER THERMAL CYCLER 96 WEL | 31/3/09  | 12.681,64 |
| 1717 | MICROONDAS 20 LITROS           | 31/3/09  | 78,40     |
| 1719 | TEST TUBE RACK(LARGE)          | 31/3/09  | 738,30    |
| 1724 | DYNAMAG-2                      | 31/3/09  | 467,59    |
| 1735 | CARRO DISTRIBUCION ACERO INOX  | 31/3/09  | 326,91    |
| 1737 | MESA ACERO INOX 2 BALDAS       | 31/3/09  | 1.368,80  |
| 1741 | 4 TAQUILLAS                    | 30/4/09  | 823,09    |
| 1746 | FRA. 9500048280                | 30/4/09  | 14.627,80 |
| 1748 | FRIGORIFICO COMBI LIEBHERR     | 30/4/09  | 845,30    |
| 1760 | ISNT.AIRE ACOND.SALA CEL.EMBR. | 31/5/09  | 2.074,95  |
| 1761 | OBJETIVO A-PLAN 5 X 10.12      | 31/5/09  | 242,89    |
| 1765 | HB-500 MINIDIZER HYBRIDISATION | 31/5/09  | 1.915,30  |
| 1770 | ARM.IGNIFUGO MOD 80 NGS LLAVE  | 31/5/09  | 1.050,96  |
| 1774 | 7500 FAST REAL TIME PCR SYSTEM | 31/5/09  | 38.248,68 |
| 1787 | EQUIPAMIENTO ANIMALARIO        | 31/5/09  | 48.498,04 |
| 1789 | MYCYCLER THERMAL CYCLER 96 WEL | 30/6/09  | 6.340,82  |
| 1793 | ACCESORIOS MESA                | 30/6/09  | 93,26     |
| 1794 | ACCESORIOS MESA                | 30/6/09  | 864,05    |
| 1796 | 2 MICROONDAS                   | 30/6/09  | 98,00     |
| 1802 | AGITADOR VIBRADOR REAX-TOP     | 30/6/09  | 595,82    |
| 1803 | FRA.900001174                  | 30/6/09  | 9.017,46  |
| 1804 | MYCYCLER THERMAL CYCLER 96 WEL | 30/6/09  | 5.767,30  |
| 1805 | MYCYCLER THERMAL CYCLER 96 WEL | 30/6/09  | 5.767,30  |
| 1806 | FRA. 900001228                 | 30/6/09  | 1.083,52  |
| 1809 | LEICA DM 2500 PARA LUZ TRANSM. | 30/6/09  | 35.000,00 |
| 1813 | CFX96 REAL-TIME PCR DETECTION  | 31/7/09  | 40.125,00 |
| 1814 | 1 AGIT. BASCULANTE/1 AGIT.ORBI | 31/7/09  | 1.070,00  |
| 1820 | PCR WORKSTATION SCIE-PLAS      | 31/7/09  | 1.551,28  |
| 1821 | TRANS-BLOT ELECTROPHORETIC     | 31/7/09  | 1.369,60  |
| 1822 | EXPERION SYSTEM                | 31/7/09  | 15.301,00 |
| 1823 | SELLADORA DE BOLSA SK210 "VA"  | 31/7/09  | 235,88    |
| 1824 | BLOQUE P/CUBETAS 10MM C/LENTES | 31/7/09  | 1.425,24  |
| 1826 | FRIGORIFICO COMBI LIEBHERR     | 31/7/09  | 806,20    |
| 1827 | CONGELADOR 4 CAJ.CLASE A++ LIE | 31/7/09  | 545,70    |
| 1840 | FRA.904001839                  | 31/7/09  | 1.755,43  |
| 1845 | CITOCENTRIFUGA                 | 31/7/09  | 10.272,00 |
| 1847 | MICROSCOPIO INVERTIDO LEICA    | 31/7/09  | 11.988,60 |
| 1849 | MICROONDAS                     | 31/7/09  | 99,00     |
| 1852 | KIT TWEEZERTRODES 3MM PLATINUM | 31/8/09  | 797,15    |
| 1853 | ECM 830 GENERADOR              | 31/8/09  | 5.157,40  |
| 1873 | FRA.40000408                   | 30/9/09  | 26.822,45 |



|      |                                |          |           |
|------|--------------------------------|----------|-----------|
| 1874 | FRA.209088                     | 30/9/09  | 20.798,80 |
| 1881 | MULTISKAN FC                   | 31/10/09 | 4.280,00  |
| 1882 | CAM.FOTOMICROGRAFIA DS-L2      | 31/10/09 | 23.870,19 |
| 1885 | CAB.SEG.BIOLOGICA              | 31/10/09 | 12.818,60 |
| 1888 | FRA. 90.589                    | 30/11/09 | 5.542,48  |
| 1895 | 10% CONSTRUCCION SALAS BLANCAS | 30/11/09 | 28.813,82 |
| 1901 | CONTENEDOR DE RESIDUOS SOLIDOS | 30/11/09 | 361,92    |
| 1902 | THERMOCELL COOLING HEATING     | 30/11/09 | 1.972,00  |
| 1914 | SECADOR FRIGARIFICO EXP.DIRECT | 1/1/10   | 2.342,99  |
| 1947 | 1CENTRIF MICRO 16/1 CENTR 120  | 1/1/10   | 3.000,00  |
| 1983 | TABURETE                       | 1/3/10   | 234,00    |
| 1984 | CENTRIFUGE 5424 KNOB INC.ROTOR | 1/3/10   | 1.859,00  |
| 1994 | MINI TRANS-BLOT MODULE         | 1/4/10   | 664,00    |
| 1995 | MINI-PROTEIN TETRA CELL 4      | 1/4/10   | 708,00    |
| 1996 | MYCYCLER THERMAL CYCLER        | 1/4/10   | 5.187,00  |
| 2000 | MICROSCOPIO MATS-USMZSL        | 1/4/10   | 8.097,60  |
| 2003 | JUEGO PIPETAS +AGITADOR        | 1/4/10   | 400,00    |
| 2004 | AGITADOR MAGNETICO             | 1/4/10   | 299,43    |
| 2007 | EQUIPAMIENTO SHUTTER           | 1/4/10   | 607,03    |
| 2018 | FRIGORIFICO                    | 1/4/10   | 1.101,75  |
| 2019 | FRIGORIFICO                    | 1/4/10   | 626,00    |
| 2020 | MYCYCLER THERMAL CYCLER        | 31/3/10  | 4.195,00  |
| 2021 | VORTEX SHAKER                  | 1/5/10   | 171,34    |
| 2025 | BALANZA ELITE ANALITICA        | 1/5/10   | 1.776,00  |
| 2040 | AGITADOR SHAKER-ROCKER MR12    | 1/6/10   | 1.330,00  |
| 2046 | THERMAL SHAKER WITH COOLING TS | 1/6/10   | 1.212,00  |
| 2057 | CONGELADOR INDEPENDIENTE COMFO | 1/6/10   | 814,78    |
| 2061 | CONGELADOR VERTICAL            | 1/6/10   | 446,36    |
| 2067 | CONGELADOR VERTICAL SMARTFROST | 1/6/10   | 500,00    |
| 2069 | TISSUERUPTOR DISPOSABLE        | 1/7/10   | 333,58    |
| 2078 | CENTRIFUGA GALAXY 16DH         | 1/7/10   | 892,50    |
| 2087 | HORNO DE HIBRIDACION           | 1/7/10   | 3.926,52  |
| 2094 | CENTRIFUGA MOD.CENCOM II       | 1/7/10   | 479,73    |
| 2096 | MESA ANESTESIA DOBLE ACERO INO | 1/7/10   | 1.067,76  |
| 2097 | INCUBADOR CO2/O2 WJ IR         | 1/7/10   | 8.401,00  |
| 2099 | CAJONERAS, MUEBLES             | 1/7/10   | 1.431,24  |
| 2114 | PCR SYSTEM, TERMOCICLADORES    | 1/8/10   | 12.300,00 |
| 2115 | GUIAS LUZ, SOPORTE PARA GUIAS  | 1/8/10   | 700,00    |
| 2140 | TISSUERUPTOR                   | 1/8/10   | 923,54    |
| 2143 | INSTALACION SISTEMA ALMACENAMI | 1/8/10   | 55.644,86 |
| 2149 | EQUIPO DE ELECTRORETINOGRAMA   | 1/8/10   | 37.060,00 |
| 2155 | SCEPTEL R HANDHELD CELL        | 1/9/10   | 3.030,00  |
| 2158 | MICROSCOPIO INVERTIDO          | 1/8/10   | 7.323,56  |
| 2164 | INCUBADOR CO2 STERICYCLE SENSO | 1/10/10  | 6.109,20  |
| 2165 | CENTRIFUGA EPPENDORF, ROTOR    | 1/10/10  | 2.961,39  |
| 2169 | BUC RODANTE CAJON METALICO     | 1/10/10  | 394,00    |
| 2180 | INCUBADOR CO2/O2               | 1/10/10  | 9.251,67  |
| 2181 | POWERPAC BASIC POWER           | 1/10/10  | 403,00    |
| 2184 | MINI-PROTEAN TETRA CELL        | 1/10/10  | 885,00    |
| 2185 | MINI TRANS-BLOT ELECTROPHORETI | 1/10/10  | 582,00    |
| 2200 | AGITADOR, MICROCENTRIFUGA      | 1/10/10  | 2.773,00  |
| 2222 | COMBI REFRIGERATOR/FREEZER     | 1/11/10  | 865,00    |

|      |                                     |         |            |
|------|-------------------------------------|---------|------------|
| 2225 | CABINA MINIV/PCR                    | 1/11/10 | 2.403,00   |
| 2226 | VALIDACION PM SCN CAL LSR II FO     | 1/11/10 | 2.267,36   |
| 2227 | VALIDACION PM SCN CAL LSR II        | 1/11/10 | 2.267,36   |
| 2256 | MICROONDAS 20L MARCA FAGOR          | 1/12/10 | 114,50     |
| 2257 | INTELLI-MIXER RM-2M MARCA ELM I     | 1/12/10 | 569,25     |
| 2258 | WHITE LIGHT TRANSILLUMINATOR        | 1/12/10 | 93,98      |
| 2259 | GYRO TWISTER GX-1000 3D LABNET      | 1/12/10 | 890,00     |
| 2266 | MICROSCOPIO ESTEREOSCÓPICO          | 1/12/10 | 8.228,06   |
| 2268 | OBJETIVO PL ACRO                    | 1/12/10 | 7.781,45   |
| 2271 | CABINA F1220 C7 + SOPORTE FIJO      | 1/12/10 | 15.256,84  |
| 2272 | MICROSCOPIO INVERTIDO               | 1/12/10 | 37.583,64  |
| 2279 | UMP III MICRO4 CONTROLLER           | 1/12/10 | 3.506,40   |
| 2280 | (EN) STIRRER MAGN. BIG SQUID        | 1/12/10 | 176,00     |
| 2282 | MICROSCOPIO ESTEREOSCÓPICO          | 1/12/10 | 2.541,31   |
| 2284 | SE600X CHROMA DELUXE DUAL COOL      | 1/12/10 | 2.161,37   |
| 2285 | VORTEX GENIUS 3                     | 1/12/10 | 221,85     |
| 2286 | CABINA MOD. BIO-II-A SEGURIDAD      | 1/12/10 | 4.438,00   |
| 2290 | BAÑO TERMOSTÁTICO ECOBATH 5L.       | 1/12/10 | 305,12     |
| 2298 | MICROCENTRIFUGA                     | 1/12/10 | 8.585,30   |
| 2299 | CABINA DE SEGURIDAD                 | 1/12/10 | 6.484,00   |
| 2300 | MINI-PROTEAN TETRA                  | 1/12/10 | 2.176,00   |
| 2334 | PIPETMAN NEO STARTES                | 1/1/11  | 1.030,00   |
| 2391 | SUMINISTRO DE UN IRRADIADOR         | 1/1/11  | 175.925,93 |
| 2417 | CABINA F.LAMINAR, MESA, KIT LAMPARA | 1/3/11  | 6.222,56   |
| 2426 | COMBI NOFROST CLASE A+              | 1/7/11  | 863,33     |
| 2427 | BUCK RODANTE DE 3 CAJONES           | 1/7/11  | 591,00     |
| 2428 | BUCK RODANTE DE 3 CAJONES           | 1/7/11  | 394,00     |

| Inventario | Equipo                                       | Año    | Valor     | Marca                          | Modelo                              | nº serie     |
|------------|--|--------|-----------|--------------------------------|-------------------------------------|--------------|
| 2429       | CABINA FLUJO LAMINAR, MESA SOPORTE Y LAMPARA | 1/7/11 | 3.722,54  | Telstar                        | PV-30/70                            | 266 100 710  |
| 2430       | AGITADOR MAGNETICO Y BALANZA ADAM            | 1/7/11 | 955,00    | Agitador Biosan y Balanza Adam | Agitador MSH 300 y Balanza PGW4502i |              |
| 2431       | Z2 CONTAJE Y DISTRIBUCION DE PARTICULAS      | 1/7/11 | 14.722,00 | Beckman Coulter                | Z2                                  |              |
| 2432       | CENTRIFUGA ALLEGRA                           | 1/7/11 | 8.430,00  | Beckman Coulter                | Allegra X-12R                       |              |
| 2433       | FEMTOTIP II, CAPILARES DE VIDRIO ESTERILES   | 1/7/11 | 940,90    | Eppendorf                      |                                     |              |
| 2434       | PC I3  | 1/7/11 | 125,82    |                                |                                     |              |
| 2435       | ORDENADOR                                    | 1/7/11 | 1.382,40  |                                |                                     |              |
| 2436       | BALAY FRIGO 1P                               | 1/7/11 | 449,08    |                                |                                     |              |
| 2437       | PORTATIL SONY VAIO SERIE F                   | 1/4/11 | 762,71    |                                |                                     |              |
| 2438       | OBJETIVO N PLAN 5X/0.12                      | 1/4/11 | 758,00    |                                |                                     |              |
| 2439       | INCUBADOR CO2/02                             | 1/5/11 | 8.897,00  | Thermo Fisher                  | M 371                               | 317478-695   |
| 2445       | CENTRIFUGA MINISPIN PLUS                     | 1/7/11 | 908,00    |                                | MINISPIN PLUS                       |              |
| 2464       | CENTRIFUGA DE SOBREMESA LABOFUGE             | 1/7/11 | 8.991,00  |                                | labofuge 400r                       | 10021544     |
| 2470       | MICROCENTRIFUGA 5415R SIN ROTOR              | 1/7/11 | 3.800,00  |                                | 5415R sin motor                     | 5426zn734031 |

|      |   |         |           |               |   |   |
|------|---|---------|-----------|---------------|---|---|
| 2485 | SNAP. PROTEIN DETECTION SYSTEM                            | 1/12/11 | 1.535,00  |               |   |   |
| 2491 | TEMPERATURE CONTROLLER                                    | 1/5/11  | 1.652,73  | Physitemp     | I PH TCAT-2LV                                 | 19498   |
| 2492 | MITSUBISHI P93SW PRINTER                                  | 1/11/11 | 1.295,00  | biorad        | Mitsubishi P93SW printer                      | vbz0002627  |
| 2493 | TRANS-BLOT TURBO BLOTTING SYSTEM                          | 1/11/11 | 2.300,00  |               |   | no tiene. Es una reparación                                 |
| 2496 | MASTERCYCLER GRADIENT                                     | 1/12/11 | 7.875,30  |               | mastercycler gradient                         | 5331AIS60864  |
| 2501 | MICROSCOPIO "AXIOVERT 40CFL"                              | 1/10/11 | 8.050,00  | Zeiss         | axiovert 40cfl                                | 3831002250  |
| 2502 | BAÑO PRECISTERM SELECTA + BANDEJA                         | 1/6/11  | 1.582,00  |               |   |   |
| 2503 | MICROCENTRIFUGA MOD.3300 + ROTOR ANGULAT                  | 1/6/11  | 1.020,00  |               |   |   |
| 2504 | ESTEREOMICROSCOPIO "STEMI 2000" ZEIS                      | 1/6/11  | 14.000,00 | Zeiss         | stemi 2000                                    | 18368   |
| 2505 | CABINA DE FLUJO LAMINAR DE PREVENCIÓN Y PROTECCIÓN CON UV | 1/7/11  | 19.943,22 | Tecniplast    | ChargingBH-02A                                | 1063  |
| 2506 | SORVAL ST40R PROMO PACK 6X4 ADAPTADORES MICROPLACA T-75   | 1/5/11  | 9.927,00  |               |   |   |
| 2507 | INCUBADOR CO2 STERICYCLE SENSOR TC                        | 1/6/11  | 26.288,32 | Thermo Fisher | M 371   | 318853-6017,<br>318853-6023,<br>315865-3657,<br>318851-5936 |
| 2508 | CABINA F.LAMINAR + MESA SOPORTE                           | 1/7/11  | 10.802,00 | Telstar       | 70/30 V                                       | 284010211   |
| 2510 | CONGELADOR LIEBHERR VERTICAL 1 PUERTA                     | 1/4/11  | 843,30    | liebherr      | GN3023  |   |
| 2516 | PC I3 + MONITOR PHILIPS                                   | 1/3/11  | 1.081,18  | Intel-Philips | monitor 192E2SB/18,5-DVI-D/VGA 5MS LCD/ PC i3 |   |
| 2564 | 52790 ROTA ROD, MICE ANDD RATS                            | 1/4/11  | 4.996,00  |               |   |   |
| 2569 | CONCENTRADOR CENTRIFUGO DNA MINIVAC BETA                  | 1/3/11  | 4.590,00  |               | DNA minivac Beta                              |   |
| 2575 | CO8000 CELL DENSITY METER                                 | 1/7/11  | 601,84    |               | Alpha RA8 -25-85°C                            |   |
| 2576 | VERITI 96 WELL THERMAL CYCLER 0.2 ML                      | 1/7/11  | 6.981,00  |               |   |   |
| 2606 | GENTLEMACS DISSOCIATOR                                    | 1/11/11 | 4.800,00  |               |   |   |
| 2608 | VERITI 96 WELL THERMAL CYCLER 0.2 ML                      | 1/8/11  | 6.981,00  |               |   |   |
| 2613 | FRIGORIFICO TABLE-TOP CLASE A MOD.KX 1021                 | 1/6/11  | 303,16    |               |   |   |
| 2614 | FRIGORIFICO TABLE-TOP CLASE A MOD.KT 1730                 | 1/6/11  | 293,68    |               |   |   |
| 2691 | C1000 THERMAL CYCLER WITH 96-WELL FAST REACTION MODULE    | 1/7/11  | 8.296,99  |               |   |   |
| 2692 | THERMOSTAT REFRIGERATED ALPHA                             | 1/7/11  | 2.008,00  |               |   |   |
| 2699 | CONGELADOR VERTICAL LIEBHERR                              | 1/7/11  | 1.439,83  |               |   |   |

|      |   |         |           |           |  |                                       |                         |
|------|---|---------|-----------|-----------|--|---------------------------------------|-------------------------|
| 2701 | PC COMPACTO MSI TTL AP1920-018S   | 1/7/11  | 1.713,00  | TTL       |  | pc compacto MSI AP1920-018            |                         |
| 2721 | 2 PC I3 + 2 PC  | 1/7/11  | 2.314,16  | Intel     |  | 2 pc DQ57TM/DQ45CB                    |                         |
| 2751 | MICRON III RETINAL IMAGING MICROSCOPE                                   | 1/12/11 | 49.900,00 |           |  |                                       |                         |
| 2755 | UPGRADE A SOFTWARE LIVING CALIPER XENOGEN                               | 1/1/12  | 8.285,00  |           |  |                                       | No tiene nº de serie    |
| 2770 | PORTATIL ACER COR I7  | 1/12/11 | 2.642,00  | acer      |  |                                       | LXRJ20215914100A EE2500 |
| 2770 | PORTATIL ACER COR I7  | 1/12/11 | 2.642,00  |           |  | macbook air 13,3" C2D 2GB             | SC02FX3KEDDR1           |
| 2774 | CENTRIFUGA REFRIGERADA DE SOBREMESA                                     | 1/1/12  | 8.500,00  |           |  | multifugue 1SR                        |                         |
| 2775 | MICROINJECTION UNIT   | 1/12/11 | 2.618,00  |           |  |                                       |                         |
| 2798 | ESTATIVO ECLIPSE, PORTALAMPARAS DE HALOGENO                             | 1/3/12  | 38.500,00 | NIKON     |  | ECLIPSE TE 2000-E                     | '530023                 |
| 2800 | 1AMPLIACION A 405 PARA MICROSCOPIO                                      | 1/12/11 | 83.993,70 |           |  |                                       |                         |
| 2807 | RACK VENTILADO SEALSAFE + MINIAISLADORES COMPLETOS                      | 1/1/12  | 55.300,00 |           |  |                                       |                         |
| 2808 | CONGELADOR VENTILADO VERTICAL NOFROST                                   | 1/11/11 | 890,15    |           |  |                                       |                         |
| 2821 | ORDENADOR TTL 4050  | 1/1/12  | 458,00    |           |  |                                       |                         |
| 2828 | PROYECTOR EPSON EB-W9 + EDU CON LAMPARA                                 | 1/1/12  | 529,00    |           |  |                                       |                         |
| 2836 | SUMINISTRO EQUIPO SPLIT PARED MARCA TOSHIBA                             | 1/4/12  | 1.650,00  |           |  |                                       |                         |
| 2838 | APMC508Y/A iMAC 21,5" CORE i3.3   | 1/4/12  | 1.016,10  |           |  |                                       |                         |
| 2879 | CONGELADOR LIEBHERR   | 1/6/11  | 1.680,00  |           |  |                                       |                         |
| 2880 | FRIGORIFICO PREMIUM INDEPEND  | 1/6/11  | 1.322,00  |           |  |                                       |                         |
| 2882 | BIORUPTOR WITH 1.5 ML SUPPORT   | 1/4/11  | 9.390,00  |           |  | 1,5 ml support                        | 302907                  |
| 2890 | MICROCENTRIFUGA 5415R   | 1/4/12  | 7.038,00  | Eppendorf |  | 5415R                                 | 0016935                 |
| 2902 | CENTRIFUGE 5702 ROTOR A-4-38  | 1/7/12  | 2.276,00  |           |  |                                       |                         |
| 2909 | SILLON, ARMARIO ALTO, SILLA, CAJONERA                                   | 1/7/12  | 6.856,52  |           |  |                                       |                         |
| 2968 | MACBOOK PRO 15 " QUAD-CORE  | 1/9/12  | 1.930,46  | apple     |  | 15 QUAD CORE i7 2,2GHz/4GB            | SC02HL7H4DV33           |
| 2997 | ORDENADOR iMAC 21,5 " - 2,5 Ghz/4 GB/500 GB6750                         | 1/10/12 | 1.145,00  | apple     |  | ordenador imac sobremesa 21"          | C02HLHQADHJF            |
| 3044 | PIPETMAN STARTER KIT (P20-P200-P1000)                                   | 1/12/12 | 538,00    |           |  |                                       |                         |
| 3049 | FRIGORIFICO TABLE, ARMARIOS CONGELADORES C/ CAJONES VERTICALES ESTATICO | 1/12/12 | 805,00    |           |  |                                       |                         |
| 3055 | COMBI 4 CAJONES   | 1/12/12 | 1.068,00  |           |  |                                       |                         |
| 3058 | CAMARA AXIOCAM ERs 5s ZEISS   | 1/12/12 | 1.700,00  | Zeiss     |  | ERc5s                                 | MKG7484                 |
| 3065 | TREADMILL DOBLE CON SHOCK PARA RATA                                     | 1/1/13  | 5.815,00  | Panlab    |  | Tread mildd doble con shock para rata | 1494712                 |

|      |  |         |            |   |                                       |   |
|------|--|---------|------------|---|---------------------------------------|---|
| 3081 | OBJ.CFI PL FL 60X OIL IRIS AN 0,5-1,25   | 1/1/13  | 3.497,88   |   |                                       | MRH02601                                |
| 3093 | COMBI 4 CAJONES  | 1/1/13  | 1.068,00   |   |                                       |   |
| 3097 | OPTOMPTRY SYSTEMA FROM CEREBRALMECHANICS INC FOR USE WITH MICE                           | 1/12/12 | 25.249,26  |   |                                       |   |
| 3099 | SILLON DIRECCION MODELO KADOS  | 1/1/13  | 407,59     |   |                                       |   |
| 3100 | ORDENADOR SOBREMESA  | 1/1/13  | 1.272,00   |   |                                       |   |
| 3136 | ADAPTADOR PCR384 SCREWED   | 1/5/13  | 1.500,00   |   |                                       |   |
| 3187 | ULTRACONGELADOR IGLOO  | 1/6/14  | 14.284,40  | AZBIL TELSTAR Technologies S.L.U.         | U570 2.2                              | 520966 /521166                          |
| 7267 | CHEMIDOC MP SYSTEM   | 1/11/14 | 20.000,00  | Bio-Rad                                   | Universal Hood III                    | 731BR02402                              |
| 7268 | ANALIZADOR RTCA-DP   | 1/11/14 | 32.450,00  | ACEA Biosciences                          | 3X16                                  | 32-1-1312-2006-1                        |
| 7273 | CABINA MODELO ZOON, ESPECIAL PARA EL CAMBIO DE JAULAS                                    | 1/1/15  | 13.600,00  | Telstar                                   | 230 V                                 | 490919011114                            |
| 7274 | ESTATIVO DE MICROSCOPIO AXIO   | 1/1/15  | 56.399,00  |   |                                       | 3525001845                              |
| 7276 | ESTACION MODULAR DE CULTIVO CELULAR EN HIPOXIA   | 1/3/15  | 190.000,00 | Biospherix                                | UIN:X2-072514-1-00                    | X2-072514-1-00                          |
| 7282 | ULTRACONGELADOR VERTICAL DE - 86°C, 830 LITROS, TELSTAR                                  | 1/7/15  | 7.342,50   | AZBIL TELSTAR Technologies S.L.U.         | U830 2.2                              | 521569                                  |
| 7305 | ZOE FLUORESCENT CELL IMAGER, MICROSCOPIO FLUORESCENTE                                    | 1/1/16  | 8.995,00   | Bio-Rad                                   | ZOE                                   | 74BR1421                                |
| 7309 | SUMINISTRO E INSTALACION DE UN EQUIPO DE PCR CUANTITATIVA EN TIEMPO REAL                 | 1/3/16  | 33.990,00  | Bio-Rad                                   | CFA96 TOUCH                           | 785BR14455                              |
| 7343 | INSTALACION DE SISTEMA DE PANTALLAS INFORMATIVAS   | 1/10/17 | 2.281,64   | Samsung                                   | 50" Full HD                           | 42LF652V                                |
| 7353 | OPTIMA XPN -100, ULTRACONGELADOR VERTICAL  | 1/11/17 | 61.000,00  | Centrifuga Optima y Ultracongelador Haier | Centrifuga: XPN-100 y Ultra:DW-86L928 | Centrifuga: XPN17G19 y Ultra:0QGG7K0005 |
| 7354 | UPG FACSARIA   | 1/1/18  | 131.377,00 | BD  | 99068999                              | P07900125                               |
| 7357 | RACK VENTILADO PARA PREVENCIÓN Y PROTECCIÓN EN A/INOX                                    | 1/1/18  | 36.100,00  | Tecniplast                                | 2T128MAC30CPSJ                        | T17L14075                               |
| 7367 | THERMO SCIENTIFIC TSX ULT FREEZER  | 1/4/18  | 8.010,00   | Thermo Scientific                         | TSX ULT Freezer, -86C,                | 1118424601171200                        |
| 7372 | SISTEMA DE PURIFICACION DE AGUA MILLI-Q  | 1/7/18  | 9.838,80   | Milli-Q                                   | IQ7000                                | F7S405374D                              |
| 7381 | NAS DE ALMACENAMIENTO SYNOLOGY DS1817  | 1/12/18 | 5.348,00   | SYNOLOGY                                  | DS1817                                | 1520MEN783906                           |
| 7382 | INCUBADOR CO2 NUAIRE INVITROCELL NU5841E, CON CICLO DESCENT Y CONTROL                    | 1/12/18 | 50.700,00  | NUAIRE                                    | NU-5841                               | 157444062013 y 157443062013             |
| 7400 | MACBOOK PRO 13" RETINA CTO DE SPACE GREY   | 1/6/19  | 2.217,38   |   |                                       |   |
| 7412 | ACTUALIZACION SOFTWARE + AMPLIACION HARDWARE   | 1/4/20  | 4.377,78   |   |                                       | No tiene N° Serie                       |
| 7436 | BIO II ADVANCE PLUS 4, BIOLOGICAL SAFETY CABINET   | 1/1/21  | 6.409,00   | Telstar                                   | Bio II Advance PLUS 4                 | 526478                                  |
| 7438 | CENTRIFUGA 5424 R, REFRIGERADA CON ROTOR FA-45-24-11, BOTONES GIRATORIOS, 230 V/50-60 HZ | 1/1/21  | 4.045,42   | Eppendorf                                 | 5424R                                 | 5404JM543384                            |
| 7439 | MOBILIARIO DE LABORATORIO SERIE ROMEROTECH-S   | 1/1/21  | 6.007,46   |   |                                       |   |

|      |  |        |            |                        |                            |   |
|------|--|--------|------------|------------------------|----------------------------|---|
| 7442 | SUMINISTRO E INSTALACION DE 2 EQUIPOS SPLIT 1X1 TIPO CASSETTE INVERTER CLASE A++   | 1/1/21 | 11.869,50  |                        |                            |   |
| 7443 | MINI-PROTEAN TETRA VERTICAL ELECTROPHORESIS CELL, POWER PAC HC, TRANS-BLOT SD  | 1/3/21 | 3.891,00   | BIO-RAD                | Mini PROTEAN Tetra Cell    | 552BR235478                                 |
| 7445 | 51730D DIGITAL JUST FOR MOUSE STEREOTAXIC INSTRUMENT   | 1/3/21 | 5.221,47   | Stoelting              | 51730D                     | No tiene                                    |
| 7446 | TANQUE DE NITROGENO LIQUIDO MODELO CBS 1500-B  | 1/3/21 | 38.162,00  | Telstar                | CBS 1500-B                 | B200625A5-1 /B200623A5-1                    |
| 7447 | JA-14 ROTOR AY, ROTOR ASSY, JA-10  | 1/4/21 | 12.062,52  | BECKMAN-COULTER        | JA-14                      | 20U11074 /20U4195                           |
| 7448 | IMAC 21" INTEL CORE I5 DE SEIS NUCLEOS A 3 GHZ DE OCTAVA GENERACION  | 1/4/21 | 1.784,30   |                        |                            |   |
| 7460 | ROTOR BASCULANTE SX4250  | 1/5/21 | 4.397,66   | IZASA                  | SX4250                     | N20B/1095                                   |
| 7461 | T100 THERMAL CYCLER, CENTRIFUGA/AGITADOR VORTEX  | 1/5/21 | 4.530,15   | Bio-Rad/ Biosan/gTPBio | Full Skirted 96/T-100/CVP2 | 621BR62581                                  |
| 7463 | DIODE LASER COHERENT CUBE 405-55C  | 1/6/21 | 21.937,00  |                        |                            | 15000907000018                              |
| 7464 | THUNDER IMAGER 3D ASSAY  | 1/6/21 | 86.944,00  |                        |                            | 530274                                      |
| 7465 | E11BPAIM96SFCVN IMARIS 9.6 SFCV SUMINISTRO E INSTALACIÓN DE UN PROGRAMA DE ANÁLISIS DE IMÁGENES PARA LA UNIDAD DE MICROSCOPIA DE CABIMER | 1/6/21 | 30.960,00  | Imaris                 | 9,6 SFCV                   | angs-6d3x-dh9n-kynu and bjf4-c6r4-3gen-t986 |
| 7467 | SUMINISTRO Y MONTAJE DE MESA PARA LABORATORIO EN CABIMER   | 1/7/21 | 3.645,03   |                        |                            |   |
| 7471 | CIT. FLUJO ANALIZ ALTO RENDIMIENTO   | 1/6/21 | 295.449,00 | BD                     | SG42                       | R657675R1101                                |

**ANEXO V.A**

ELECCIONES A REPRESENTANTES DE PERSONAL EN LA JUNTA DEL CABIMER

**PROCLAMACIÓN DE CANDIDATURAS PRESENTADAS, UBICACIÓN Y COMPOSICIÓN DE LA MESA ELECTORAL**

**CANDIDATURAS PRESENTADAS:**

---

---

---

---

---

---

**UBICACIÓN MESA ELECTORAL:**

**DIRECCIÓN:** \_\_\_\_\_

**COMPOSICIÓN MESA ELECTORAL:**

**MESA TITULAR**

PRESIDENCIA: \_\_\_\_\_

SECRETARÍA: \_\_\_\_\_

**SUPLENTE**

PRESIDENCIA: \_\_\_\_\_

SECRETARÍA: \_\_\_\_\_

**ANEXO V.B**  
ELECCIONES A REPRESENTANTES DE PERSONAL EN LA JUNTA DEL CABIMER

**PAPELETA DE VOTACIÓN**

|                          |       |
|--------------------------|-------|
| <input type="checkbox"/> | _____ |
| <input type="checkbox"/> | _____ |
| <input type="checkbox"/> | _____ |
| <input type="checkbox"/> | _____ |
| <input type="checkbox"/> | _____ |
| <input type="checkbox"/> | _____ |
| <input type="checkbox"/> | _____ |
| <input type="checkbox"/> | _____ |

Solo podrán marcarse (poner número de candidaturas que pueden ser votadas)  
candidaturas



**ANEXO V.C**  
ELECCIONES A REPRESENTANTES DE PERSONAL EN LA JUNTA DEL CABIMER

|                                |
|--------------------------------|
| ASUNTO: <b>VOTO POR CORREO</b> |
|--------------------------------|

|        |
|--------|
| FECHA: |
|--------|

|               |
|---------------|
| 1er. APELLIDO |
|---------------|

|             |
|-------------|
| 2º APELLIDO |
|-------------|

|        |
|--------|
| NOMBRE |
|--------|

|     |
|-----|
| DNI |
|-----|

|                         |
|-------------------------|
| CUERPO/ESCALA/CATEGORÍA |
|-------------------------|

que figura inscrito/a en el Censo Electoral correspondiente al CABIMER, desea emitir su voto por correo en las elecciones a Representantes de Personal en la Junta del CABIMER

Firma,

**A LA PRESIDENCIA DE LA MESA ELECTORAL DEL CABIMER**

**ANEXO V.D**  
ELECCIONES A REPRESENTANTES DE PERSONAL EN LA JUNTA DEL CABIMER

**ACTA DE ESCRUTINIO**

| MESA Nº | SEDE | DOMICILIO | MUNICIPIO | PROVINCIA |
|---------|------|-----------|-----------|-----------|
|         |      |           |           |           |

**DATOS DE IDENTIFICACIÓN DE LA MESA ELECTORAL**

Fecha y hora de constitución de la Mesa:

..... de.....de 20.... , a las ..... horas

Composición de la Mesa:

Presidencia:

Secretaría:

Intervención:

**VOTACIÓN**

D./D<sup>a</sup> ....., secretario/a de la Mesa Electoral nº.....

**CERTIFICA:** Que a las ..... horas del día de la fecha, se dieron por terminadas las operaciones de recuento de votos por la presidencia de la Mesa, habiéndose leído en alta voz las papeletas, cuyos resultados son los siguientes:

Nº de electores.....Votos en blanco.....

Nº de votantes.....Votos nulos.....

**VOTOS OBTENIDOS POR CADA CANDIDATURA**

D./D<sup>a</sup>.....Votos .....  
D./D<sup>a</sup>.....Votos .....  
D./D<sup>a</sup>.....Votos .....  
D./D<sup>a</sup>.....Votos .....  
D./D<sup>a</sup>.....Votos .....

**INCIDENCIAS**

NO

SI

.....  
.....  
.....  
.....  
.....  
.....  
.....

Lo que se acredita por la presente Acta, que firma la presidencia de la Mesa Electoral, interventores y que yo, como secretario/a, doy fe:

Presidencia

Secretaría