

5. Informe sobre la actividad docente del profesorado de la Universidad de Sevilla y sobre la implantación del sistema experimental de evaluación de la actividad docente: DOCENTIA-US.

- Informe sobre la actividad docente del profesorado de la Universidad de Sevilla desde el curso 2018-2019 al curso 2021-2022
- Informe sobre la implantación del sistema experimental de evaluación de la actividad docente: DOCENTIA-US



INFORME SOBRE LA ACTIVIDAD DOCENTE DEL PROFESORADO DE LA UNIVERSIDAD DE SEVILLA.



ANÁLISIS DE DATOS

Evolución del número de encuestas: Proporción entre Número de Encuestas y Estudiantes matriculados

GRADO

Cursos académicos	Proporción
2017-2018	2,98
2018-2019	2,99
2019-2020	2,15
2020-2021	0,82
2021-2022	2,39

MÁSTER

Cursos académicos	Proporción
2017-2018	2,93
2018-2019	2,60
2019-2020	2,22
2020-2021	0,83
2021-2022	2,00

ANÁLISIS DE DATOS

Evolución Encuestas por Rama de Conocimiento en Estudios de Grado

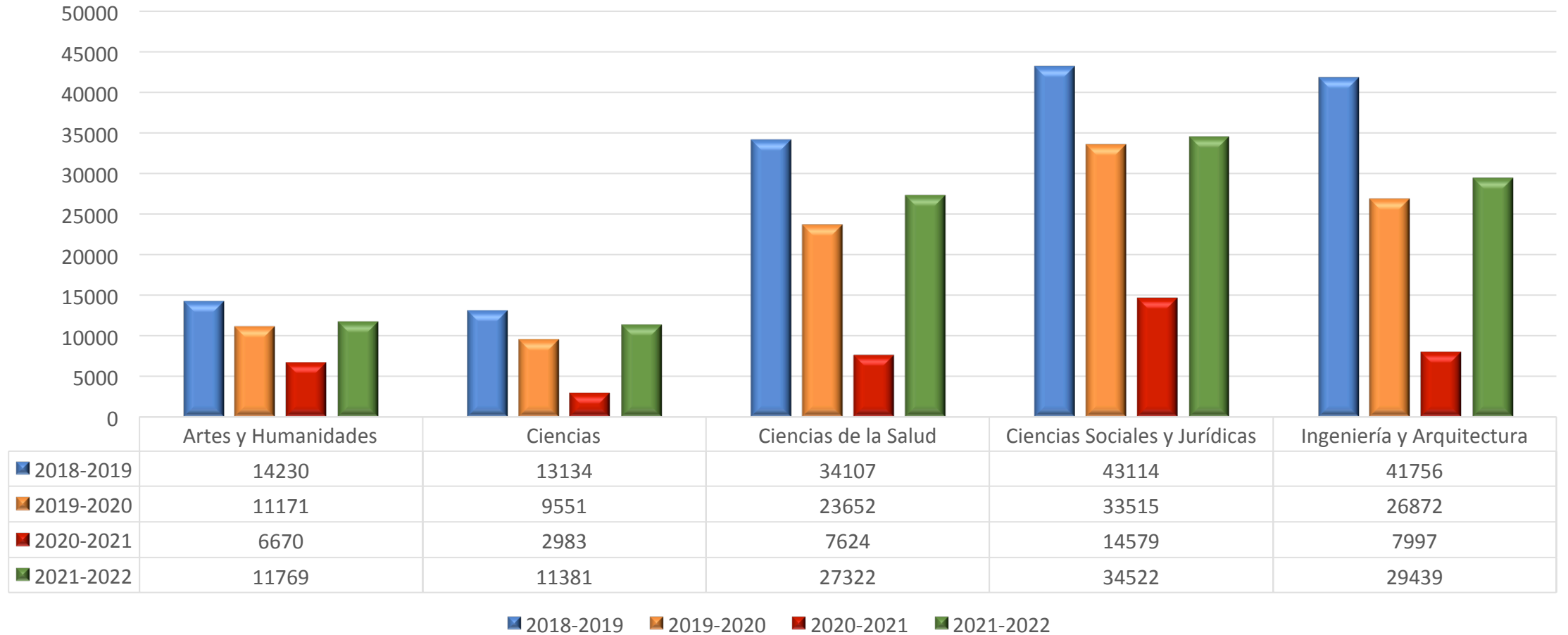

ANÁLISIS DE DATOS

Evolución Encuestas por Rama de Conocimiento en Estudios de Máster

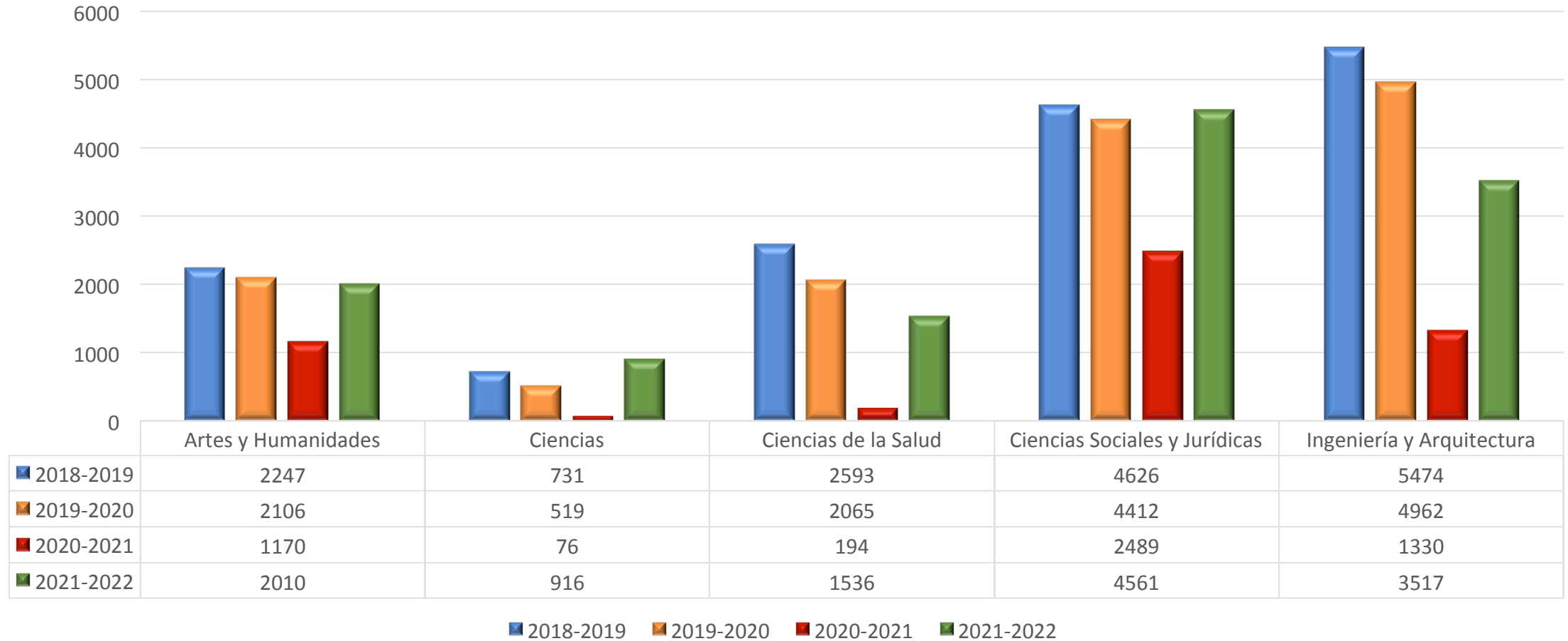

ANÁLISIS DE DATOS

Comparativa de la Valoración Media del Profesorado por Rama de Conocimiento en Estudios de Grado

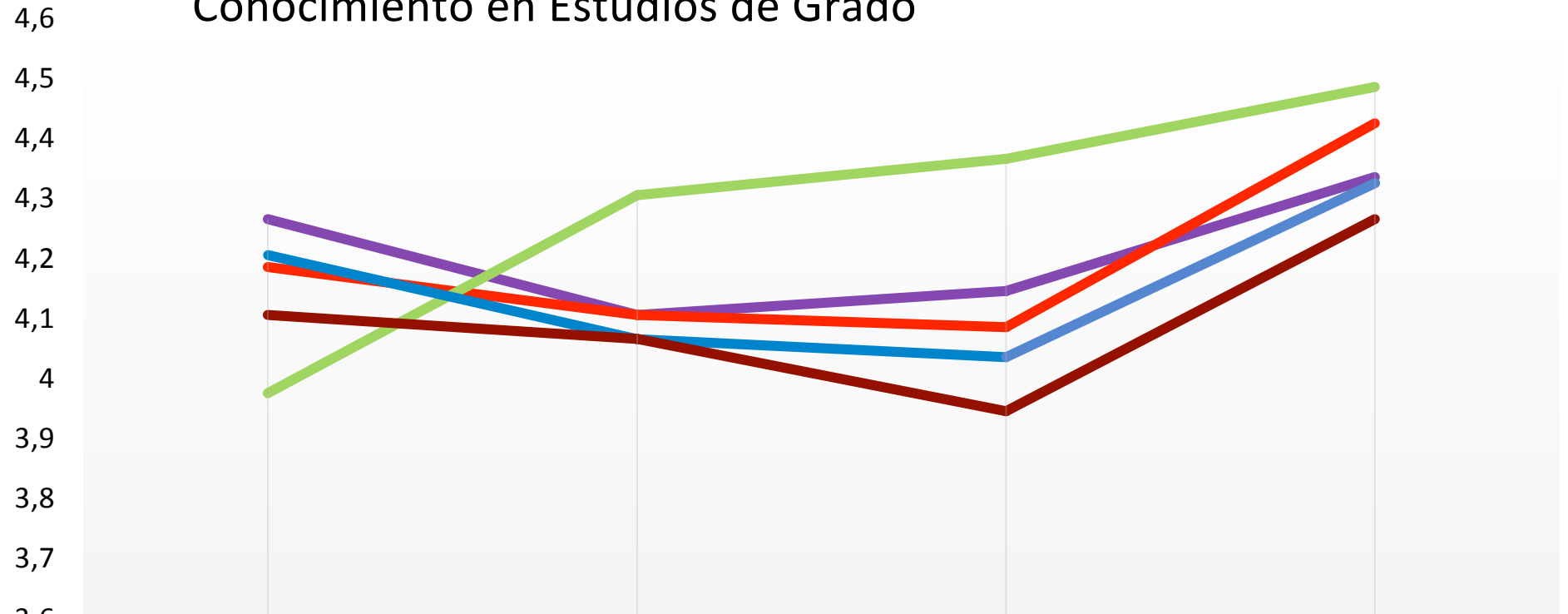

Rama de Conocimiento	Curso 2018-19	Curso 2019-20	Curso 2020-21	Curso 2021-22
Arte y Humanidades	4,26	4,1	4,14	4,33
Ciencias	4,18	4,1	4,08	4,42
Ciencias de la Salud	3,97	4,3	4,36	4,48
Ciencias Sociales y Jurídicas	4,2	4,06	4,03	4,32
Ingeniería y Arquitectura	4,1	4,06	3,94	4,26

ANÁLISIS DE DATOS

Comparativa de la Valoración Media del Profesorado por Rama de Conocimiento en Estudios de Máster

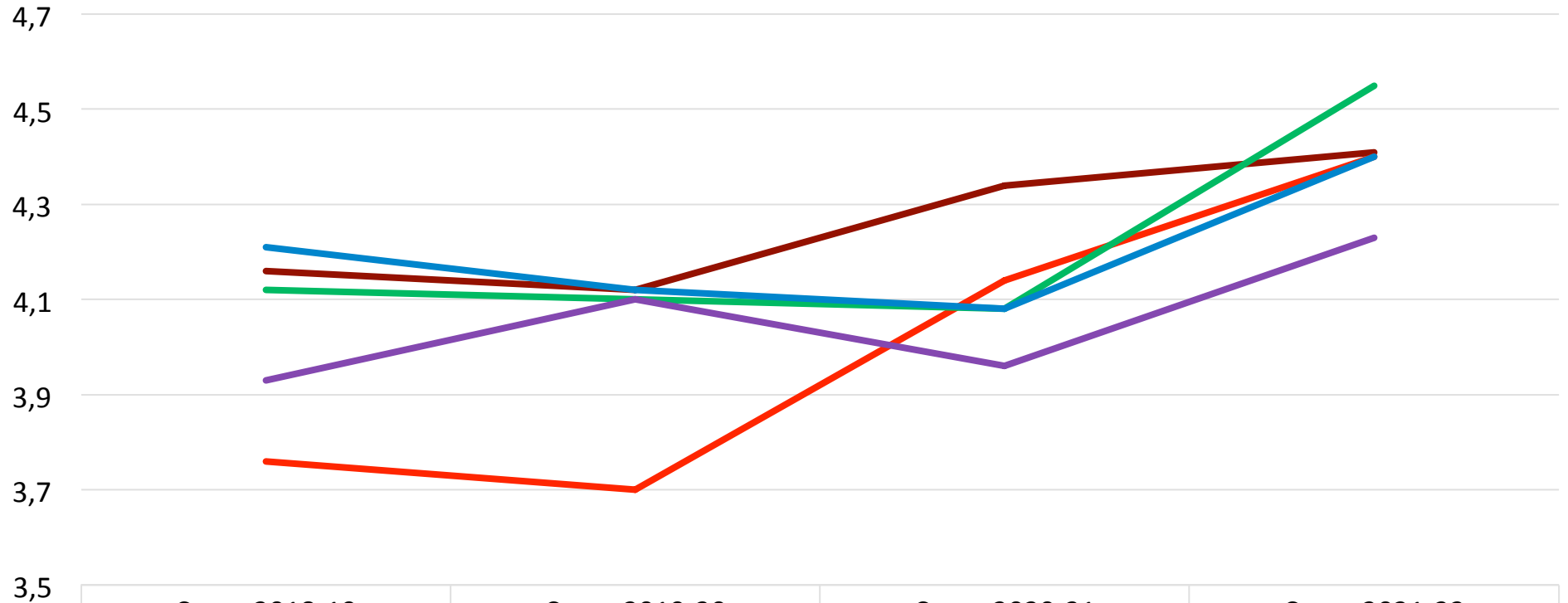

	Curso 2018-19	Curso 2019-20	Curso 2020-21	Curso 2021-22
Arte y Humanidades	4,16	4,12	4,34	4,41
Ciencias	3,76	3,7	4,14	4,4
Ciencias de la Salud	4,12	4,1	4,08	4,55
Ciencias Sociales y Jurídicas	4,21	4,12	4,08	4,4
Ingeniería y Arquitectura	3,93	4,1	3,96	4,23

ANÁLISIS DE DATOS

Comparativa de la Participación del Estudiantado de Grado

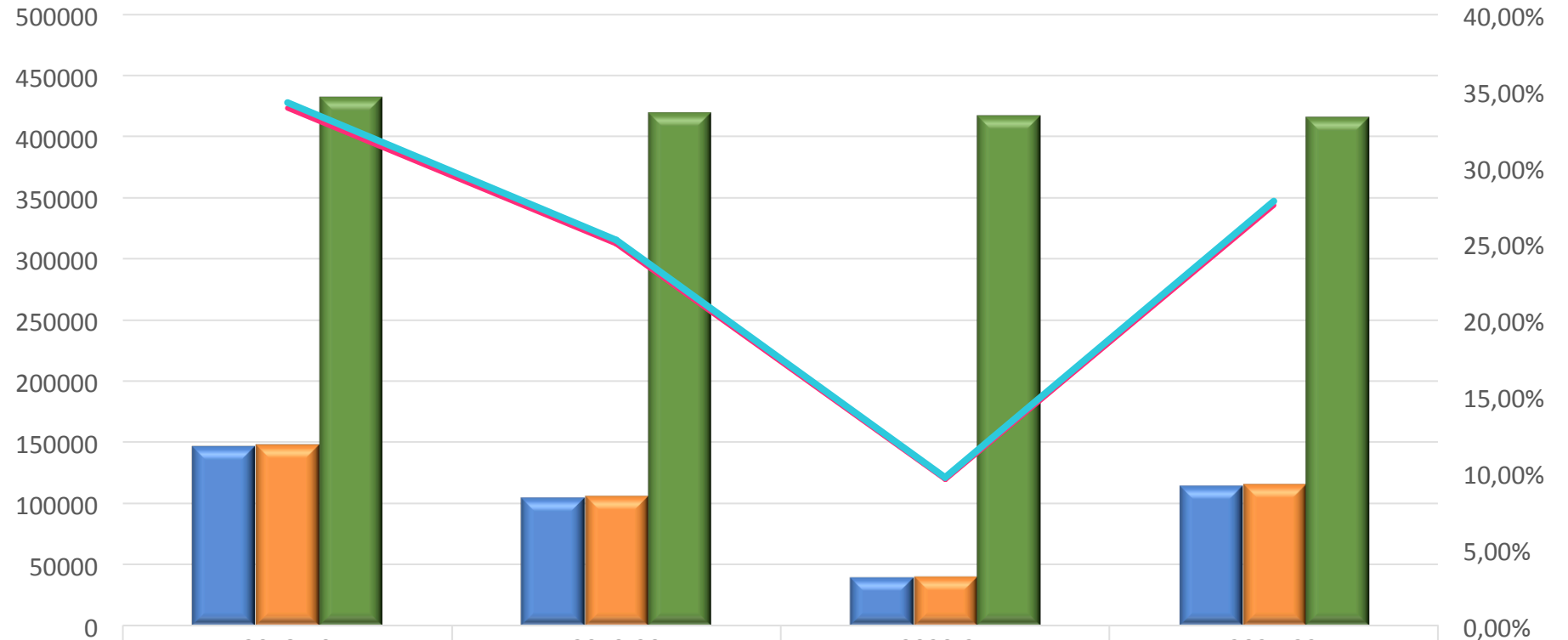

Nº encuestas validadas	146341	104761	39853	114433
Nº encuestas totales (bruto)	147829	105796	40395	115513
Nº Total Posibles Encuestas	431798	419326	416451	415678
Porcentaje enc. Val.	33,89%	24,98%	9,56%	27,52%
Porcentaje enc. bruto	34,23%	25,23%	9,69%	27,78%

ANÁLISIS DE DATOS

Comparativa de la Participación del Estudiantado de Máster

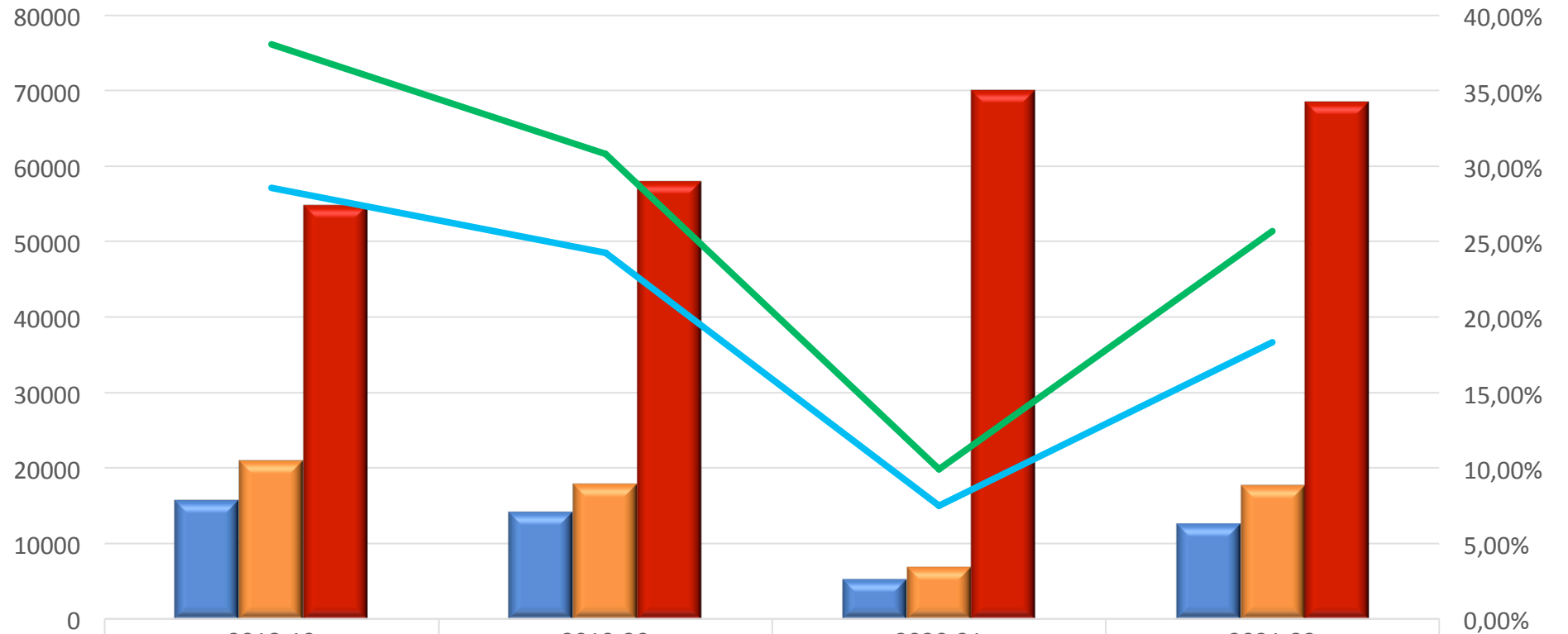

Nº encuestas validadas	15671	14064	5259	12540
Nº encuestas totales (bruto)	20879	17875	6935	17599
Nº Total Posibles Encuestas	54813	58017	70041	68473
Porcentaje enc. Val.	28,58%	24,24%	7,50%	18,31%
Porcentaje enc. bruto	38,09%	30,80%	9,90%	25,70%

ANÁLISIS DE DATOS

Comparativa Asignaturas Evaluadas en Estudios de Grado

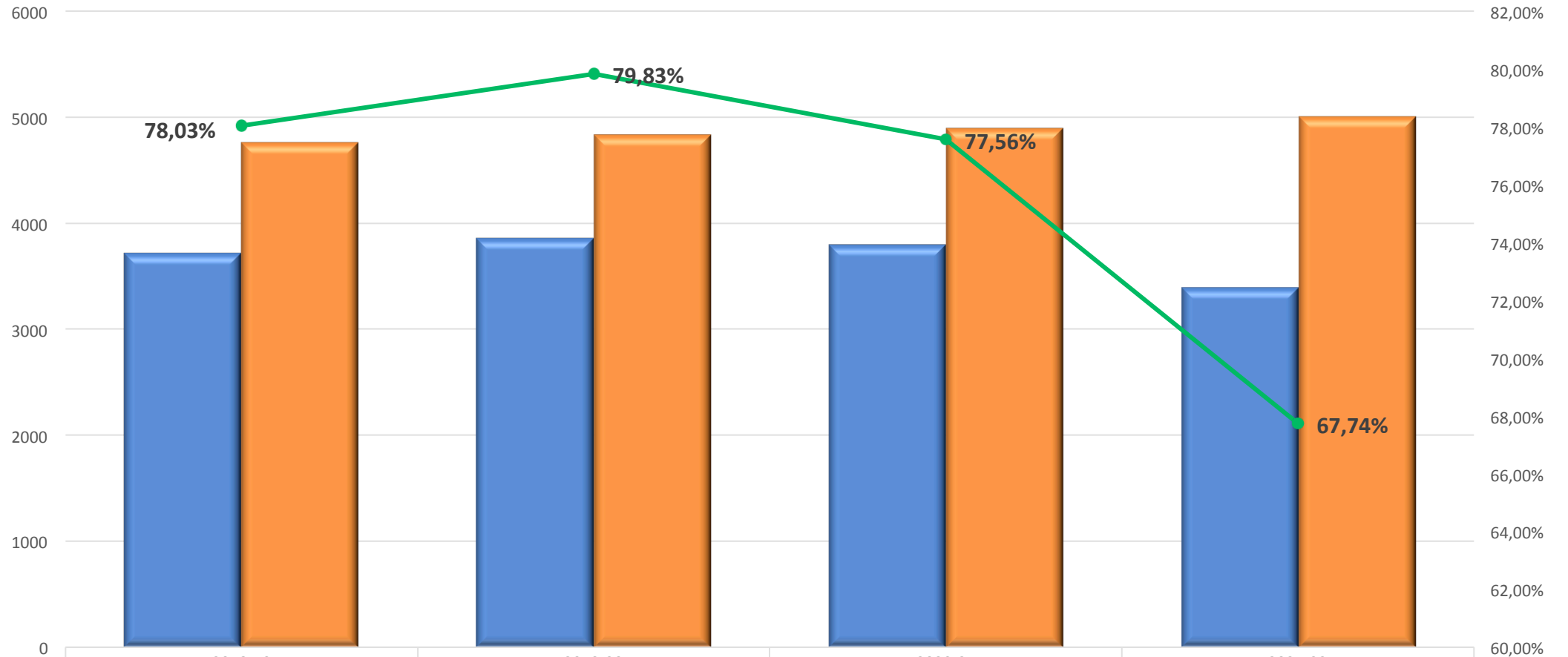

Asignaturas Evaluadas	3712	3853	3793	3385
Asignaturas Totales	4757	4826	4890	4997
Porcentaje Total	78,03%	79,83%	77,56%	67,74%

ANÁLISIS DE DATOS

Comparativa Asignaturas Evaluadas en Estudios de Máster

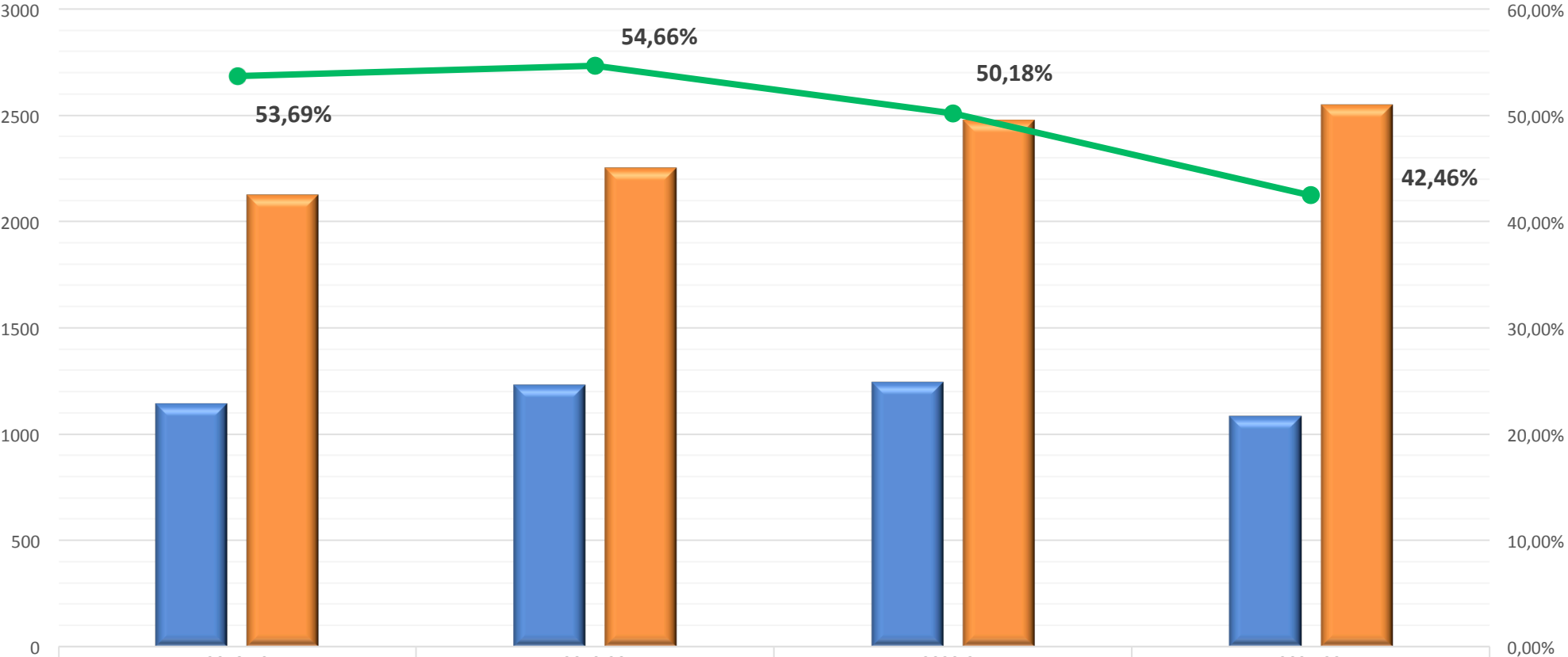

Asignaturas Evaluadas	1141	1230	1243	1082
Asignaturas Totales	2125	2250	2477	2548
Porcentaje Total	53,69%	54,66%	50,18%	42,46%

INFORME SOBRE LA IMPLANTACIÓN DEL SISTEMA EXPERIMENTAL DE EVALUACIÓN DE LA ACTIVIDAD DOCENTE: DOCENTIA-US



Implantación del Sistema Experimental: Docencia-US

Agentes Implicados

Participación

Estudiantado

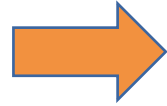

Cuestionario de Satisfacción del estudiantado con la docencia

Profesorado

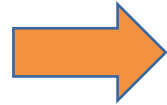

Auto-informe:
Parte I: Cuantitativo
Parte II: Reflexión

**Responsables
Académicos**

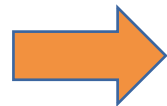

Informe

Comparativa del número de encuestas realizadas en el primer cuatrimestre del curso 2021-2022 y el curso 2022-2023

- Comparativa por modalidad (online-presencial)
- Tabla con el número total de encuestas por centros
- Comparativa por centros
- Comparativa por centros y modalidad (online-presencial)

Al no estar evaluado el curso 2022-2023, se ha tomado como referencia el 1.^{er} cuatrimestre y no se han contabilizado las asignaturas anuales.

ANÁLISIS DE DATOS

Comparativa Encuestas Totales Realizadas por Modalidad

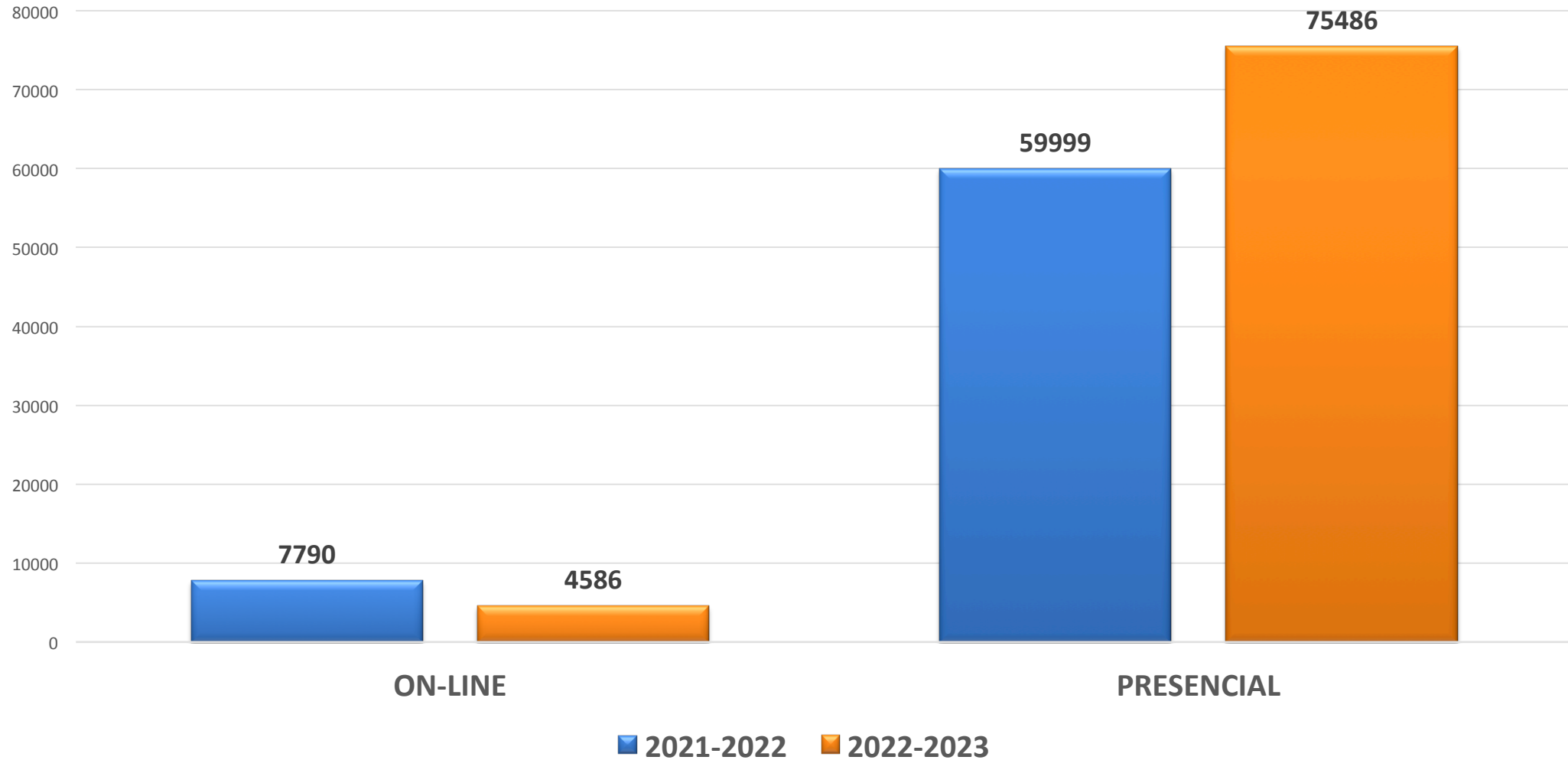

* Al no estar evaluado el curso 2022-2023, se ha tomado como referencia el 1.º cuatrimestre y no se han contabilizado las asignaturas anuales.

ANÁLISIS DE DATOS

Centro	2021-2022		2022-2023	
	N.º Encuestas	Matriculados	N.º Encuestas	Matriculados
1	2014	1928	2720	2027
2	5056	5466	7442	5502
3	1948	968	1951	1009
4	1143	639	1462	672
5	3282	2781	4159	2863
6	2415	915	1690	918
7	3119	2844	4417	2854
8	1320	1048	1495	1090
9	2596	1201	3131	1238
10	3840	4379	5041	4505
11	7278	4286	8423	4377
12	738	1363	1196	1362
13	2766	2714	4230	2781
14	1447	3697	1767	3640
15	3202	1672	5292	1681
16	7455	1965	5864	1971
17	3275	2333	2799	2377
18	803	630	826	633
19	849	770	1033	762
20	2434	2708	3652	2673
21	991	1181	1085	1256
22	2900	2011	1461	1984
23	709	618	897	615
24	2704	1556	3166	1592
25	568	758	1.333	779
26	2937	2765	3540	2632

**Encuestas
Totales por
Centro**

* Al no estar evaluado el curso 2022-2023, se ha tomado como referencia el 1.º cuatrimestre y no se han contabilizado las asignaturas anuales.

ANÁLISIS DE DATOS

Total de Encuestas Realizadas por Centros (I)

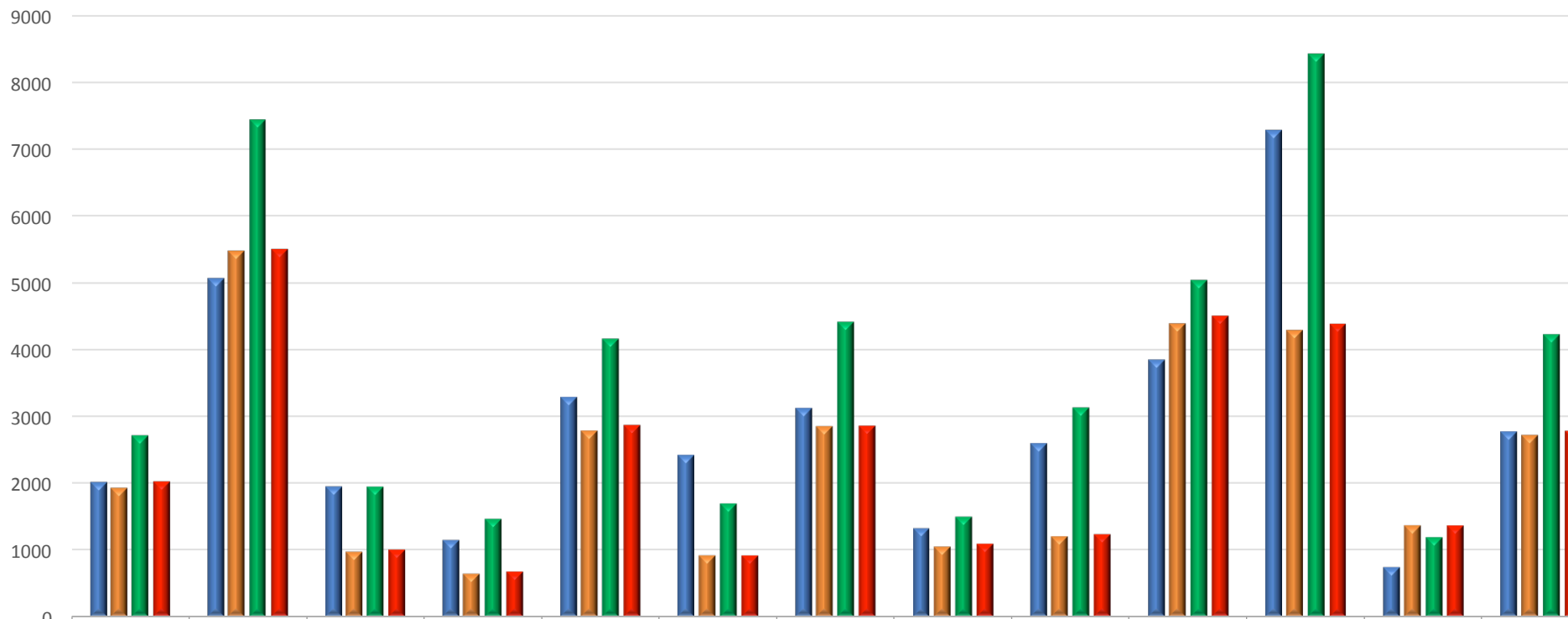

	2021-2022		2022-2023	
	N.º Encuestas	Matriculados	N.º Encuestas	Matriculados
1	2014	1928	2720	2027
2	5056	5466	7442	5502
3	1948	968	1951	1009
4	1143	639	1462	672
5	3282	2781	4159	2863
6	2415	915	1690	918
7	3119	2844	4417	2854
8	1320	1048	1495	1090
9	2596	1201	3131	1238
10	3840	4379	5041	4505
11	7278	4286	8423	4377
12	738	1363	1196	1362
13	2766	2714	4230	2781
14	1447	3697	1767	3640
15	3202	1672	5292	1681
16	7455	1965	5864	1971
17	3275	2333	2799	2377
18	803	630	826	633
19	849	770	1033	762
20	2434	2708	3652	2673
21	991	1181	1085	1256
22	2900	2011	1461	1984
23	709	618	897	615
24	2704	1556	3166	1592
25	568	758	1.333	779
26	2937	2765	3540	2632

	1	2	3	4	5	6	7	8	9	10	11	12	13
■ 2021-2022	2014	5056	1948	1143	3282	2415	3119	1320	2596	3840	7278	738	2766
■ 2021-2022	1928	5466	968	639	2781	915	2844	1048	1201	4379	4286	1363	2714
■ 2022-2023	2720	7442	1951	1462	4159	1690	4417	1495	3131	5041	8423	1196	4230
■ 2022-2023	2027	5502	1009	672	2863	918	2854	1090	1238	4505	4377	1362	2781

* Al no estar evaluado el curso 2022-2023, se ha tomado como referencia el 1.º cuatrimestre y no se han contabilizado las asignaturas anuales.

ANÁLISIS DE DATOS

Total de Encuestas Realizadas por Centros (II)

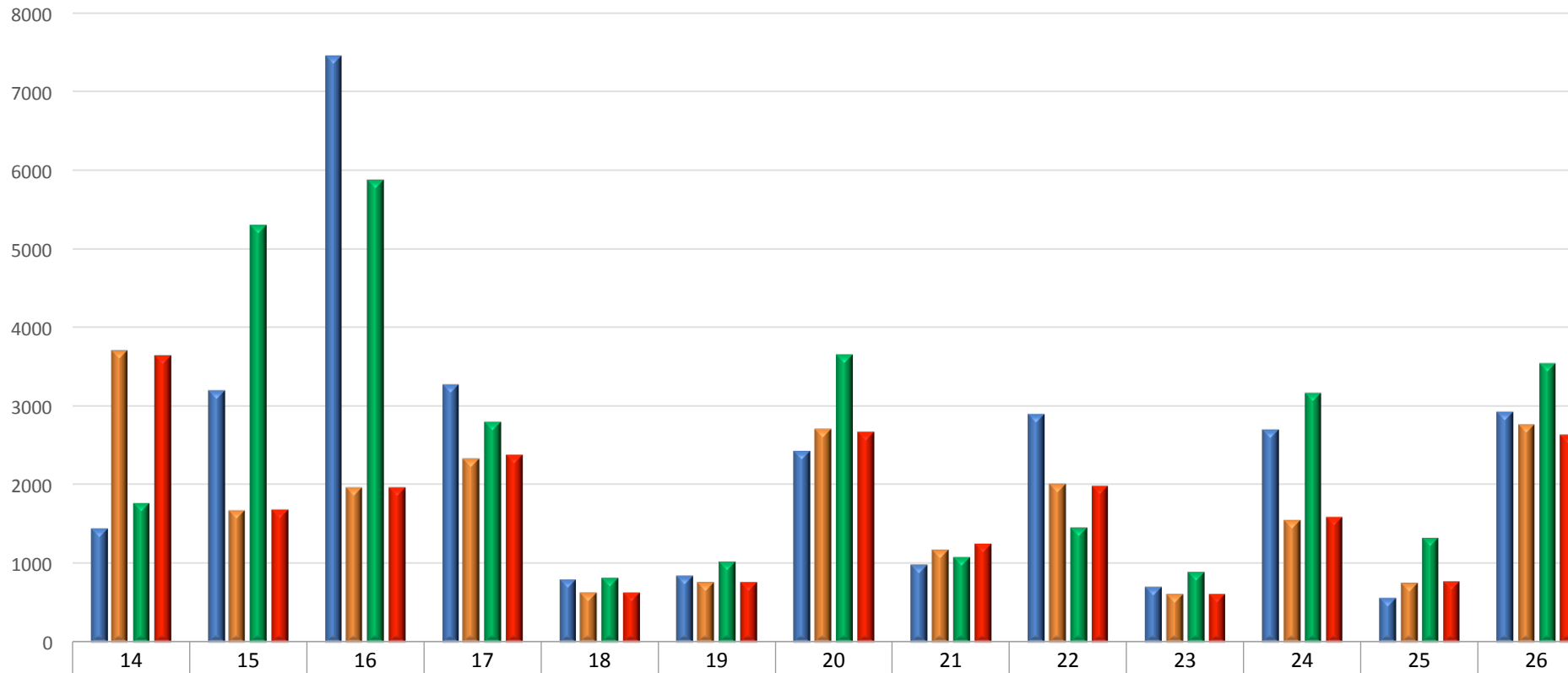

	14	15	16	17	18	19	20	21	22	23	24	25	26
■ 2021-2022	1447	3202	7455	3275	803	849	2434	991	2900	709	2704	568	2937
■ 2021-2022	3697	1672	1965	2333	630	770	2708	1181	2011	618	1556	758	2765
■ 2022-2023	1767	5292	5864	2799	826	1033	3652	1085	1461	897	3166	1333	3540
■ 2022-2023	3640	1681	1971	2377	633	762	2673	1256	1984	615	1592	779	2632

	2021-2022		2022-2023	
	N.º Encuestas	Matriculados	N.º Encuestas	Matriculados
1	2014	1928	2720	2027
2	5056	5466	7442	5502
3	1948	968	1951	1009
4	1143	639	1462	672
5	3282	2781	4159	2863
6	2415	915	1690	918
7	3119	2844	4417	2854
8	1320	1048	1495	1090
9	2596	1201	3131	1238
10	3840	4379	5041	4505
11	7278	4286	8423	4377
12	738	1363	1196	1362
13	2766	2714	4230	2781
14	1447	3697	1767	3640
15	3202	1672	5292	1681
16	7455	1965	5864	1971
17	3275	2333	2799	2377
18	803	630	826	633
19	849	770	1033	762
20	2434	2708	3652	2673
21	991	1181	1085	1256
22	2900	2011	1461	1984
23	709	618	897	615
24	2704	1556	3166	1592
25	568	758	1.333	779
26	2937	2765	3540	2632

* Al no estar evaluado el curso 2022-2023, se ha tomado como referencia el 1.º cuatrimestre y no se han contabilizado las asignaturas anuales.

ANÁLISIS DE DATOS

Comparativa Total Encuestas por Centros y Modalidad

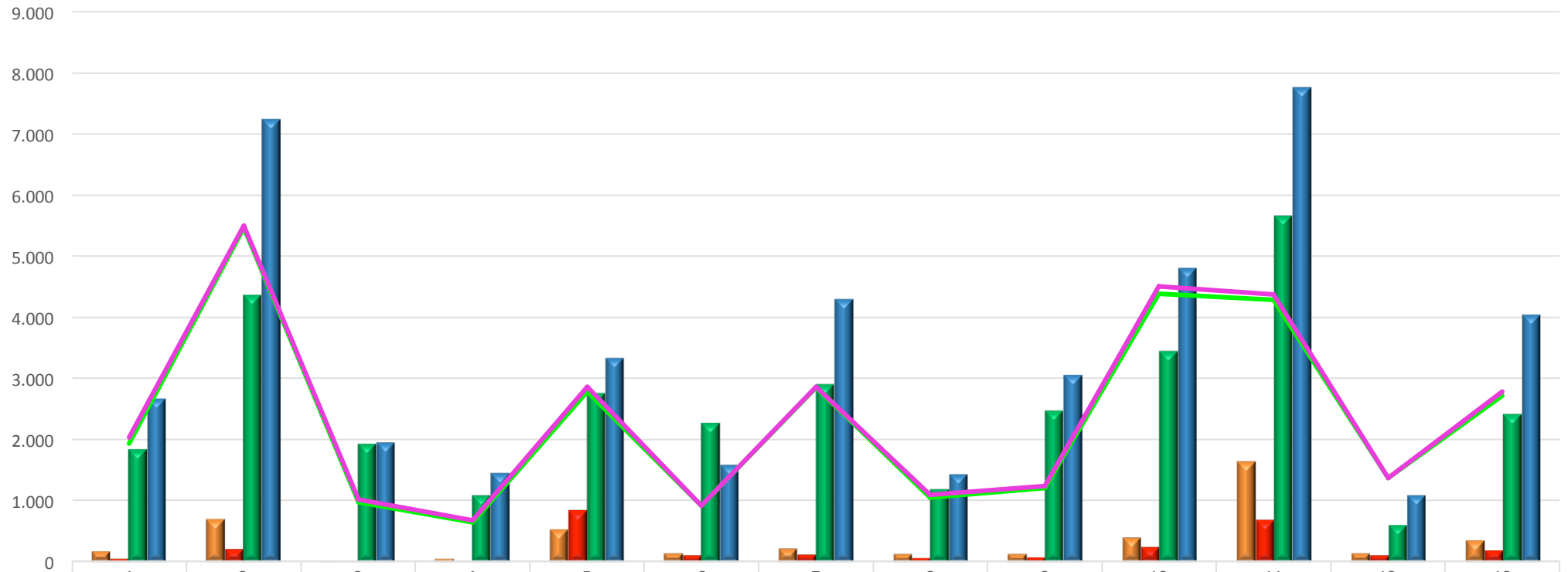

	1	2	3	4	5	6	7	8	9	10	11	12	13
2021-2022	176	693	19	51	525	137	216	130	127	399	1.618	139	351
2022-2023	53	205	2	12	830	106	118	58	71	236	667	108	184
2021-2022	1.838	4.363	1.929	1.092	2.757	2.278	2.903	1.190	2.469	3.441	5.660	599	2.415
2022-2023	2.667	7.237	1.949	1.450	3.329	1.584	4.299	1.437	3.060	4.805	7.756	1.088	4.046
Matriculados 2021-2022	1928	5466	968	639	2781	915	2844	1048	1201	4379	4286	1363	2714
Matriculados 2022-2023	2027	5502	1009	672	2863	918	2854	1090	1238	4505	4377	1362	2781

* Al no estar evaluado el curso 2022-2023, se ha tomado como referencia el 1.º cuatrimestre y no se han contabilizado las asignaturas anuales.

ANÁLISIS DE DATOS

Comparativa Total Encuestas por Centros y Modalidad

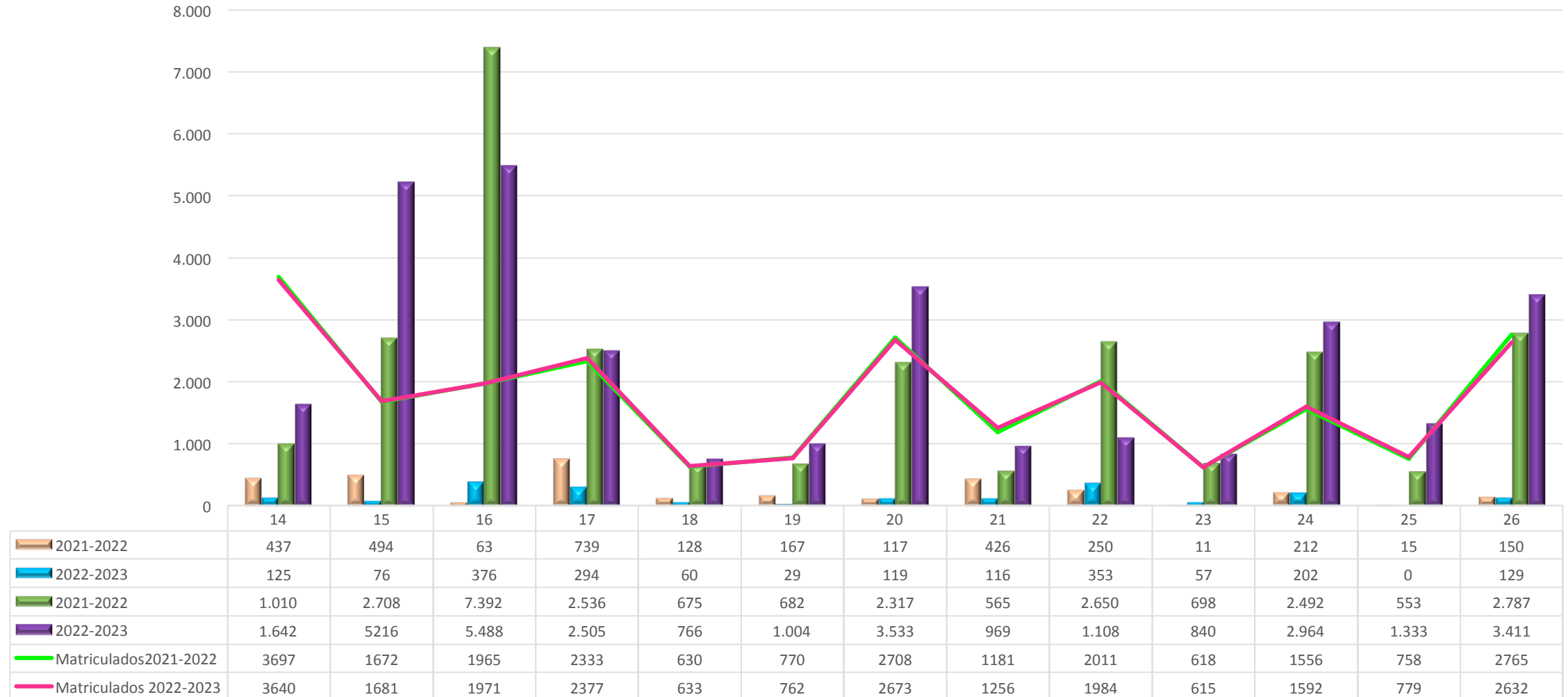

* Al no estar evaluado el curso 2022-2023, se ha tomado como referencia el 1.º cuatrimestre y no se han contabilizado las asignaturas anuales.

Procedimiento para la elaboración de la convocatoria y selección del profesorado candidato a participar en este primer año de implantación experimental.

Cuestionario de Satisfacción del estudiantado con la docencia

Bloque I

5 cursos académicos de entre los cursos 2016-2017 al 2021-2022 usando el modelo de cuestionario antiguo

Bloque II

1 curso académico curso 2022-2023 usando el modelo de cuestionario nuevo

Profesorado

Modalidad A: Profesorado invitado

A partir del Bloque I, se han seleccionado un total de **604 profesores y profesoras** repartidos entre los diferentes centros (en breve recibirán una invitación por email)

Dichos profesores tendrán que confirmar su participación.

Todas las instrucciones y requisitos se establecerán en la **convocatoria**.

Modalidad B: Profesorado por necesidades de acreditación

Los requisitos previos para participar en el sistema experimental quedarán establecidos en la convocatoria.

Estado de la convocatoria para el curso 2022-23

- La convocatoria está en fase de revisión (última fase). Fecha prevista de publicación: mayo-junio de 2023.
- Incorporación de Informes de responsables académicos y auto-informe de profesorado.
 - El profesorado participante debe haber participado en el curso 2022-2023 en el plan anual de encuestas. Fecha prevista de publicación de resultados definitivos: septiembre de 2023.

Fecha prevista para la finalización del proceso completo de evaluación: octubre-diciembre de 2023

Plataforma digital para el curso 2022-23

- Se está trabajando en una **plataforma digital única** donde puedan participar todos los agentes implicados.
- Para este primer año de implantación se está diseñando un espacio web (usando las aplicaciones disponibles en la US) donde puedan incorporarse los informes de los responsables académicos y auto-informes del profesorado.

5. Informe sobre la actividad docente del profesorado de la Universidad de Sevilla y sobre la implantación del sistema experimental de evaluación de la actividad docente: DOCENTIA-US.

- Informe sobre la actividad docente del profesorado de la Universidad de Sevilla desde el curso 2018-2019 al curso 2021-2022
- Informe sobre la implantación del sistema experimental de evaluación de la actividad docente: DOCENTIA-US

