



RELACIÓN DE ACTOS Y ACUERDOS DEL CONSEJO DE GOBIERNO CELEBRADO EL DÍA VEINTICUATRO DE MAYO DE DOS MIL VEINTIDÓS.

ACTO 0.1/CG 24-5-22, por el que la Sra. Vicerrectora de Proyección Institucional e Internacionalización da cuenta de la imposibilidad de asistencia del Sr. Rector Magfco., Dr. Miguel Ángel Castro Arroyo, quien ha delegado en ella para presidir esta sesión.

ACTO 0.2/CG 24-5-22, por el que se comunica el Orden del Día de la sesión:

1. INFORME DEL SR. RECTOR.
2. COMUNICACIÓN DE LA APROBACIÓN DEL ACTA DE LA SESIÓN DEL CONSEJO DE GOBIERNO CELEBRADO EL DÍA 20 DE ABRIL DE 2022.
3. COMUNICACIÓN DE CESES Y NOMBRAMIENTOS EN ÓRGANOS DE GOBIERNO.
4. PROYECCIÓN INSTITUCIONAL E INTERNACIONALIZACIÓN.
 - 4.1. Dobles Titulaciones Internacionales.
5. FORMACIÓN CONTINUA Y COMPLEMENTARIA.
 - 5.1. Propuesta de Título Propio.
6. PERSONAL DOCENTE E INVESTIGADOR.
 - 6.1. Modificación de la Normativa de dedicación académica.
 - 6.2. Licencias por estudio.
 - 6.3. Licencia septenal para Ayuda de recualificación del profesorado universitario.
 - 6.4. Dotación de plazas correspondientes a la Oferta de Empleo Público.
 - 6.5. Perfiles y comisiones juzgadoras de plazas de Cuerpos Docentes y en régimen laboral.
7. INVESTIGACIÓN.
 - 7.1. Reglamento de funcionamiento del Instituto Universitario de Investigación de Estudios sobre América Latina.
 - 7.2. Reglamentos de régimen interno de Centros Mixtos.
8. TRANSFERENCIA DEL CONOCIMIENTO.
 - 8.1. Empresas Basadas en el Conocimiento.
9. SERVICIOS SOCIALES, CAMPUS SALUDABLE, IGUALDAD Y COOPERACIÓN.
 - 9.1. Adhesión a la “Red de Universidades por la Diversidad” (RUD).



10. RECURSOS HUMANOS.

- 10.1. Oferta de Empleo Público del Personal de Administración y Servicios para 2022.
- 10.2. Oferta Empleo Público para la estabilización de empleo temporal del Personal de Administración y Servicios para 2022.
- 10.3. Modificación de la Relación de Puestos de Trabajo del Personal de Administración y Servicios para 2022.

11. CONVENIOS DE COLABORACIÓN CON OTRAS UNIVERSIDADES E INSTITUCIONES Y PERSONAS, PÚBLICAS Y PRIVADAS, ESPAÑOLAS Y EXTRANJERAS.

12. COMUNICACIÓN AL CONSEJO DE GOBIERNO PARA SU CONOCIMIENTO DE LOS CONVENIOS CELEBRADOS DE CONFORMIDAD CON LOS CONVENIOS-TIPO APROBADOS PREVIAMENTE.

13. OTROS ASUNTOS Y ASUNTOS DE TRÁMITE.

14. RUEGOS Y PREGUNTAS.

ACTO 2/CG 24-5-22, por el que el Sr. Secretario General de la Universidad y del Consejo de Gobierno, de conformidad con lo establecido en el artículo 25 del Reglamento de Funcionamiento del Consejo de Gobierno, comunica la aprobación del acta de la sesión del Consejo de Gobierno celebrada el día 20 de abril de 2022, una vez asumida la aclaración de D.^a Elena Urquiza Rodríguez.

ACTO 3/CG 24-5-22, por el que de conformidad con lo establecido en el artículo 13.1.m) del Estatuto de la Universidad de Sevilla (en adelante EUS), la Sra. Vicerrectora de Proyección Institucional e Internacionalización da conocimiento al Consejo de Gobierno de los ceses y nombramientos siguientes:

EQUIPO DE GOBIERNO: Cese del Profesor Doctor Antonio José Sánchez Sáez, como Inspector Docente de la Universidad de Sevilla.

DEPARTAMENTOS: Nombramiento del Profesor Doctor Enrique Domingo Fernández Nieto, como Director del Departamento de Matemática Aplicada I; cese de la Profesora Doctora Mercedes Linares Gómez del Pulgar, como Directora del Departamento de Expresión Gráfica y Arquitectónica; nombramiento del Profesor Doctor Francisco Pinto Puerto, como Director del Departamento de Expresión Gráfica y Arquitectónica; cese del Profesor Doctor José Carlos Casillas Bueno, como Director del Departamento de Administración de Empresas y Marketing; nombramiento del Profesor Doctor Manuel Jesús Sánchez Franco, como Director del Departamento de Administración de Empresas y Marketing; cese de la Profesora Doctora Concepción Barrero Rodríguez, como Directora del



Departamento de Derecho Administrativo; nombramiento del Profesor Doctor Antonio José Sánchez Sáez, como Director del Departamento de Derecho Administrativo; cese del Profesor Doctor Laureano Soria Conde, como Director del Departamento de Ingeniería y Ciencia de los Materiales y del Transporte; nombramiento de la Profesora Doctora Paloma Trueba Muñoz, como Directora del Departamento de Ingeniería y Ciencia de los Materiales y del Transporte; cese del Profesor Doctor Ángel Luis Jiménez Fernández, como Director del Departamento de Filología Inglesa (Lengua Inglesa); nombramiento de la Profesora Doctora María Belén Ramírez Gálvez, como Directora del Departamento de Filología Inglesa (Lengua Inglesa); cese del Profesor Doctor José María Gavilán Izquierdo, como Director del Departamento de Didáctica de las Matemáticas; nombramiento de la Profesora Doctora Verónica Martín Molina, como Directora del Departamento de Didáctica de las Matemáticas; nombramiento del Profesor Doctor Francisco Sánchez Romero, como Director del Departamento de Filología Alemana.

ACUERDO 4.1/CG 24-5-22, por el que de conformidad con el artículo 13.1.t) del EUS, previo informe favorable de la Comisión Académica, se conviene, por asentimiento, la aprobación de las bases de acuerdo con el Management Center Innsbruck (Austria), para la implantación de la doble titulación internacional de "Máster Universitario en Diseño e Ingeniería de Productos e Instalaciones Industriales en Entornos PLM y BIM" por la Universidad de Sevilla y "Master of Science in Engineering (MSc or M.Sc.)" del Management Center Innsbruck (Austria) (dentro del proyecto Universidad Europea Ulysseus), en los términos que constan en los documentos obrantes en el expediente.

ACUERDO 5.1/CG 24-5-22, por el que de conformidad con lo establecido en el artículo 9.2.a) del Reglamento de Enseñanzas Propias y previo informe favorable de la Comisión Académica, se conviene, por asentimiento, aprobar la propuesta del Título Propio que a continuación se indica, en los términos del documento que se anexa (Anexo I):

- Máster Propio en Asistencia Clínica Avanzada en Enfermedades Infecciosas.

ACUERDO 6.1/CG 24-5-22, por el que, previo informe favorable de la Comisión Académica se conviene, por asentimiento, aprobar la modificación de la Normativa de dedicación académica del profesorado de la Universidad de Sevilla, que quedará en los términos del documento que se anexa (Anexo II).

ACUERDO 6.2.1/CG 24-5-22, por el que de conformidad con los artículos 80.1 del EUS, 8 del RD 898/1985 y 1 de la Instrucción Vicerrectoral de 1.X.88, a la vista de la solicitud del interesado, previo informe favorable de la Comisión Académica, se conviene, por asentimiento, la concesión de licencia por estudio a D. Alberto Marcos Heredia Rizo, Profesor Titular de Universidad, adscrito al Departamento de Fisioterapia, por el periodo comprendido del 1 de julio al 31 de diciembre de 2022, en la Universidad de Iowa (Estados Unidos), con el 80% de sus retribuciones.



ACUERDO 6.2.2/CG 24-5-22, por el que de conformidad con los artículos 80.1 del EUS, 8 del RD 898/1985 y 1 de la Instrucción Vicerrectoral de 1.X.88, a la vista de la solicitud del interesado, previo informe favorable de la Comisión Académica, se conviene, por asentimiento, la concesión de licencia por estudio a D. Luis Rodríguez de Tembleque Solano, Profesor Titular de Universidad, adscrito al Departamento de Mecánica de los Medios Continuos y Teoría de las Estructuras, por el periodo comprendido del 6 de junio al 6 de noviembre de 2022, en el Imperial College of Science, Technology and Medicine de Londres (Reino Unido), con el 80% de sus retribuciones.

ACUERDO 6.2.3/CG 24-5-22, por el que de conformidad con los artículos 80.1 del EUS, 8 del RD 898/1985 y 1 de la Instrucción Vicerrectoral de 1.X.88, a la vista de la solicitud del interesado, previo informe favorable de la Comisión Académica, se conviene, por asentimiento, la concesión de licencia por estudio a D. Víctor Francisco Rodríguez Galiano, Profesor Titular de Universidad, adscrito al Departamento de Geografía Física y Análisis Geográfico Regional, por el periodo comprendido del 1 de mayo al 30 de septiembre de 2022, en la Universidad de Southampton (Reino Unido), con el 80% de sus retribuciones.

ACTO 6.3/CG 24-5-22, por el que de conformidad con el artículo 80.3 del EUS, y del Acuerdo 6.3/CG 24-6-21, previo conocimiento de la Comisión Académica, se comunica la concesión de licencia septenal para beneficiarios de ayudas a la recualificación, al siguiente profesor:

- D. David Laguna Arias, Profesor Titular de Universidad, adscrito al Departamento de Antropología Social, por los periodos comprendidos del 20 de junio al 19 de diciembre de 2022 y del 20 de junio al 19 de diciembre de 2023, en la Universidad de Buenos Aires (Argentina).

ACUERDO 6.4/CG 24-5-22, por el que de conformidad con los artículos 84, 85 y 88 del EUS, previo informe favorable de la Comisión Académica, se conviene, por asentimiento, aprobar la dotación de plazas de profesorado correspondientes a la Oferta de Empleo Público, en los términos del documento que se anexa (Anexo III).

ACUERDO 6.5/CG 24-5-22, por el que de conformidad con los artículos 84, 85 y 88 del EUS, previo informe favorable de la Comisión Académica, se conviene, por asentimiento, aprobar los perfiles y las comisiones juzgadoras de las plazas de cuerpos docentes y en régimen laboral, que se relacionan en los términos del documento que se anexa (Anexo IV).

ACUERDO 7.1/CG 24-5-22, por el que de conformidad con lo establecido en el artículo 13.1.b) de EUS, con relación y a la vista de la propuesta del Reglamento de Funcionamiento del Instituto Universitario de Investigación de Estudios sobre América Latina, elaborada y



acordada por el Consejo de dicho Instituto, se conviene, por asentimiento, aprobar el Reglamento referido quedando en los términos del documento que se anexa (Anexo V).

ACUERDO 7.2/CG 24-5-22, por el que se conviene, por asentimiento, aprobar el Reglamento de régimen interno del Centro Andaluz de Investigación en Biología Molecular y Medicina Regenerativa, Cabimer (Instituto Mixto de la Junta de Andalucía, Consejo Superior de Investigaciones Científicas, Universidad de Sevilla, Universidad Pablo de Olavide, Servicio Andaluz de Salud y Fundación Andaluza Progreso Andaluz), en los términos del documento que se anexa (Anexo VI).

ACUERDO 8.1.1/CG 24-5-22, por el que se conviene, por asentimiento, aprobar la creación de la Empresa basada en el conocimiento CARMEN S.L., en los términos de la documentación obrante en el expediente (Anexo VII).

Procede dar traslado del presente acuerdo al Consejo Social para su aprobación.

ACUERDO 8.1.2/CG 24-5-22, por el que se conviene, por asentimiento, aprobar la creación de la Empresa basada en el conocimiento READUCK DIVULGACIÓN S.L., en los términos de la documentación obrante en el expediente (Anexo VIII).

Procede dar traslado del presente acuerdo al Consejo Social para su conocimiento.

ACUERDO 8.1.3/CG 24-5-22, por el que se conviene, por asentimiento, aprobar la creación de la Empresa basada en el conocimiento HERRAMIENTAS DE MARKETING E INTELIGENCIA ARTIFICIAL, S.L., en los términos de la documentación obrante en el expediente (Anexo IX).

Procede dar traslado del presente acuerdo al Consejo Social para su aprobación.

ACUERDO 9.1/CG 24-5-22, por el que se conviene, por asentimiento, la adhesión de la Universidad de Sevilla a la “Red de Universidades por la Diversidad” (RUD), en los términos del documento que se anexa (Anexo X).

ACUERDO 10.1/CG 24-5-22, por el que se conviene, por asentimiento, aprobar la Oferta de Empleo Público del Personal de Administración y Servicios para 2022, en los términos del documento que se anexa (Anexo XI).

ACUERDO 10.2/CG 24-5-22, por el que de conformidad con la Ley 20/2021, de 28 de diciembre, de medidas urgentes para la reducción de la temporalidad en el empleo público, adicionalmente a lo establecido en los artículos 19.Uno.6 de la Ley 3/2027, de 27 de junio, de Presupuestos Generales del Estado para el año 2017, y 19.Uno.9 de la Ley 6/2018, de 3 de julio, de Presupuestos Generales del Estado para el año 2018, que permite la



estabilización del Personal de Administración y Servicios de las Universidades mediante la autorización de una tasa adicional para la estabilización de empleo temporal, se conviene, por asentimiento, aprobar la Oferta de Empleo Público para 2022 de carácter extraordinario para la estabilización del Personal de Administración y Servicios, en los términos del documento que se anexa (Anexo XII).

ACUERDO 10.3/CG 24-5-22, por el que se conviene, por asentimiento, aprobar la modificación de la Relación de Puestos de Trabajo de la Universidad de Sevilla para 2022, en los términos del documento que se anexa (Anexo XIII).

ACUERDO 11/CG 24-5-22, por el que de conformidad con el artículo 13.1.t) del EUS se conviene, por asentimiento, aprobar los convenios de colaboración con otras Universidades e Instituciones y Personas, públicas y privadas, españolas y extranjeras, que a continuación se relacionan:

CONVENIOS GENERALES

CONVENIOS DE COLABORACIÓN ENTRE LA UNIVERSIDAD DE SEVILLA Y CADA UNA DE LAS ENTIDADES QUE A CONTINUACIÓN SE RELACIONAN:

- Asociación de Personas Trasplantadas de Médula Ósea y Enfermedades de la Sangre (ATMOS)
- Centro de Estudos Sociais da Universidade de Coimbra - CES (Portugal)
- Universidad "Dunarea de Jos" de Galati (Rumanía)
- Fundación Plan Internacional España
- Instituto Tecnológico de Buenos Aires (Argentina)
- Universidad Católica de Temuco (Chile)
- Universidad Cooperativa de Colombia
- Universidad de Aysén (Chile)
- Universidad Nacional de Cuyo (Argentina)
- Universidad Nacional de Cuyo (Argentina)
- Universidade Estadual de Santa Cruz (Brasil)
- Verto Education Spain, S.L.U.

CONVENIOS FIRMADOS POR RAZONES DE URGENCIA

CONVENIOS DE COLABORACIÓN CELEBRADOS ENTRE LA UNIVERSIDAD DE SEVILLA Y CADA UNA DE LAS ENTIDADES QUE A CONTINUACIÓN SE RELACIONAN:

- Agencia Estatal Consejo Superior de Investigaciones Científicas, M.P., y Centro Astronómico Hispano Alemán, A.I.E



UNIVERSIDAD DE SEVILLA
SECRETARÍA GENERAL

- Asociación Andaluza de Centros de Enseñanza de la Economía Social
- Asociación Andaluza de Centros de Enseñanza de la Economía Social
- Ayuntamiento de Sevilla
- Cecele, S.A.
- Consejería de Cultura y Patrimonio Histórico de la Junta de Andalucía
- Consejería de Educación y Formación Profesional del Gobierno de Cantabria
- Consejería de la Presidencia, Administración Pública e Interior de la Junta de Andalucía
- FEAFES Salud Mental Extremadura
- Fundación para la Investigación y Difusión de la Arquitectura, Sevilla (FIDAS)
- Fundación Carolina, España
- Fundación Carolina, España
- Fundación Carolina, España
- IAL Software Engineering Sociedad Anónima
- Instituto Andaluz de Patrimonio Histórico
- Instituto Universitario de Investigación Manuel Clavero Arévalo
- Management Center Innsbruck (Austria)
- Università degli Studi di Genova (Italia)

ACTO 12/CG 24-5-22, por el que se comunica al Consejo de Gobierno los convenios celebrados con otras Universidades, Instituciones y Personas, públicas y privadas, de conformidad con diferentes modelos tipo aprobados en Consejo de Gobierno.

CONVENIOS TIPO A CONOCIMIENTO

CONVENIOS DE COLABORACIÓN CELEBRADOS ENTRE LA UNIVERSIDAD DE SEVILLA Y CADA UNA DE LAS ENTIDADES QUE A CONTINUACIÓN SE RELACIONAN:

- Abbey Idiomas - Green Dog School, S.L.
- Alejandro Laguna López
- Análisis Directo de Empresas, S.L.
- Andrés Mellado Segado
- Angie Diana Bazán Amoroz
- Universidad Nacional An-Najah (Palestina)
- Antonio Carlos Benítez San Nicolás
- Avanza Ideas Empresariales, S.L.
- Avarq Creativity Projects & Investments, S.L.P.
- Barceló Arrendamientos Hoteleros
- Barceló Arrendamientos Península, S.L.
- Barcelo Explotaciones Hoteleras Mediterraneo, S.L.
- Barreno Unión, S.L.
- Bester New Energy, S.L.



UNIVERSIDAD DE SEVILLA
SECRETARÍA GENERAL

- C.D. Club de Boxeo Ring
- Cánovas Lebrija, S.L.
- Centro Familiares de Enseñanza, S.A. (Colegio Altasierra)
- Clara Boza Borrego
- Colegio Oficial de Enfermería de Sevilla
- Comunidad de Regantes Canal Zuñar
- Concha Mercader Larios
- Congregación del Oratorio de San Felipe Neri
- Cookypeys
- Corporación Nuestra Casa
- Create Human Resources
- Cultural Fit Solutions, S.L.
- David Muñoz Riscart
- Diego Jesús Romero Salado
- Ecoterrae Global Solutions, S.L.
- Especialistas en Adicciones Grupo Neros
- Estrategia Deportiva 2.0, S.L.
- Estudi m103, S.L.P.
- Extraice, S.L.
- Felipe García Hoyos
- Flamencos Online, S.L.
- Francisco J. Morilla Jiménez
- Gestión Empresarial Jolvi, S.L.
- Gestión Financiera y Cobros del Sur, S.L.
- Gestión Integral Sostenible, S.L.
- Grupo Parlamentario Unidas Podemos Por Andalucía
- Hermandad de la Santa Caridad
- House Of Harts
- Ideas 3493, S.L.
- Ides Ingenieros 47, S.L.
- Ifa Hotel Betriebs GMBH
- Indra Sistemas, S. A.
- Inebir Technology, S.L.
- Inetum España, S.A.
- Innovation Design Vehicles, S.L.
- Invergesa Activos, S.L.
- Inversora de Hoteles Vacacionales, S.A.U.
- IQ2 Consultores
- ITAL-VISION, S.L.
- Jesús Ramírez Barbero
- José David Albarrán Periañez
- Juan Antonio Rosario, S.L.

UNIVERSIDAD DE SEVILLA



UNIVERSIDAD DE SEVILLA
SECRETARÍA GENERAL

- Juan Carlos Parra Ramírez
- Juan Manuel Sayago Amorós (POA Estudio)
- La Colmena Training Center, S.L.
- M.^a Elisa García de Castro Jiménez
- M.^a Luisa Delgado Martín
- Maltalingua LTD
- María de la O López Villarejo
- Maria del Mar Hermano Rivera
- María Dolores Quesada Bueno
- Mariquita Trasquila, S.L.
- Metos Iberia, S.A.
- MYCB1 Group B.V.
- National Technical University of Ukraine "Igor Sikorsky Kyiv Polytechnic Institute"
- Noirrac, S.L.
- Parroquia Santa María de la Oliva
- PDS Prevención, S.C.A.
- Phrenos SRL
- Proyectos Técnicos Estudio15, S.L.
- Quiere Mejorar Su Comunicación y Marketing, S.L.
- Rasemca Inversiones, S.L.
- Real e Ilustre Colegio Oficial de Farmacéuticos de Sevilla
- Refresco Iberia, S.A.U.
- Remedios Sainz Pérez e Hijos, S.L.
- Resultados de Fútbol, S.L.
- Rodrigo Gamero López
- S.G.S Tecnos, S.A.U.
- Sagardoy Abogados, S.L.P.
- Santos Rein y Santos Galera Arquitectos Asociados, S.L.P.
- Sas Le Phébus & SPA
- Sauces Asesores, S.L.
- Segundo Rodríguez Rodríguez
- Serproquim Food, S.L.U.
- Solcuenca, S.L.
- Soloptical Sierpes, S.L.
- SST Global Solution and Training, S.L.
- STMicroelectronics, S.A.
- Surcoil Instrument & Control, S.L.
- Ubago Group Mare, S.L.
- Unión de Agricultores y Ganaderos de Andalucía
- Universidad Católica de Pereira (Colombia)
- Universidad César Vallejo S.A.C. (Perú)
- Universidad de Pinar del Río "Hermanos Saíz Montes de Oca" (Cuba)



UNIVERSIDAD DE SEVILLA
SECRETARÍA GENERAL

- Universidad Nacional de San Antonio Abad del Cusco (Perú)
- Universidad Nacional Diego Quispe (Perú)
- Universidade Aberta (Portugal)
- Universidade Federal de Pelotas (Brasil)
- Universidade Federal Do Amapá (Brasil)
- Université Côte d'Azur
- University of Münster (Alemania)
- Vertigru, S.L.
- Xiaomi Technology Spain, S.L.

Lo que le comunico para su conocimiento.

ANEXO I

(Acuerdo 5.1/CG 24-5-22)



Memoria Académica:

| Título | Denominación | Nº identificación | Propuesta nueva/reedición |
|---------------|---|-------------------|---------------------------|
| Máster Propio | Asistencia Clínica Avanzada en Enfermedades Infecciosas | ID22230651 | Propuesta nueva |

| | |
|--------------------------|----------------------|
| Tipo de Créditos | ECTS |
| Campo científico | Ciencias de la Salud |
| Área temática principal | Ciencias de la Salud |
| Área temática secundaria | Ciencias de la Salud |

| | |
|-------------------------------|------------------------------------|
| Director/a de los Estudios | Responsable de la Unidad Promotora |
| | Centro Facultad de Medicina |
| Firmado: Jesús Rodríguez Baño | Firmado: |

En Sevilla a 27/1/2022

| | | |
|--|------------|-----------|
| Nº Identificación | ID22230651 | Versión 2 |
| Director/a: Jesús Rodríguez Baño | | |
| Máster Propio en Asistencia Clínica Avanzada en Enfermedades Infecciosas | | |





CFP Centro de Formación
Permanente

Características generales

INFORMACIÓN DEL CURSO Y PREINSCRIPCIÓN

Lugar: AULA VIRTUAL CFP

Email: jesusrb@us.es

Página Web:

Facebook:

Twitter:

Teléfono: 661437062

Fax:

SUBVENCIONES PREVISTAS

| Entidad | Importe (€) |
|---|------------------|
| SOCIEDAD ESPAÑOLA DE ENFERMEDADES INFECCIOSAS Y MICROBIOLOGIA CLINICA | 98.105,00 |
| | Total: 98.105,00 |

| | | |
|--|------------|-----------|
| Nº Identificación | ID22230651 | Versión 2 |
| Director/a: Jesús Rodríguez Baño | | |
| Máster Propio en Asistencia Clínica Avanzada en Enfermedades Infecciosas | | |





Unidad Promotora y Dirección

UNIDAD PROMOTORA

Tipo: Centro

Denominación: Facultad de Medicina

DIRECTOR DE LOS ESTUDIOS

Apellidos, Nombre: Rodríguez Baño, Jesús

Institución: Universidad de Sevilla - Medicina

Categoría: Titular de Universidad con el grado de doctor

*Área de conocimiento al
que se encuentra adscrito:* Medicina

Email: jesusb@us.es

COMISIÓN ACADÉMICA

Apellidos, Nombre

Institución

| | |
|---|---|
| Arribas López, José Ramón | Institución no universitaria - Hospital La Paz |
| Berenguer Berenguer, Juan | Institución no universitaria - Hospital General Universitario Gregorio Marañón |
| Carratalá Fernández, Jordi | Otra universidad - Universidad de Barcelona - Ciencias Clínicas. |
| Cisneros Herreros, José Miguel | Universidad de Sevilla - Medicina |
| Cordero Matías, María Elisa | Universidad de Sevilla - Medicina |
| del Toro López, M ^a Dolores | Universidad de Sevilla - Medicina |
| Fariñas Alvarez, María del Carmen | Otra universidad - Universidad de Cantabria - Medicina y Psiquiatría |
| García Rodríguez, Julio | Otra universidad - Universidad Autónoma de Madrid - Medicina Preventiva y Microbiología |
| Gutiérrez Gutiérrez, M ^a Belén | Universidad de Sevilla - Medicina |
| Marcos Maeso, María de los Angeles | Otra universidad - Universidad de Barcelona - Fundamentos Clínicos |
| Miró Meda, José María | Otra universidad - Universidad de Barcelona - Medicina |
| Pachón Díaz, Jerónimo | Universidad de Sevilla - Medicina |
| Pascual Hernández, Álvaro | Universidad de Sevilla - Microbiología |
| Retamar Gentil, Pilar | Universidad de Sevilla - Medicina |
| Rodríguez Baño, Jesús | Universidad de Sevilla - Medicina |

| | | |
|--|------------|-----------|
| Nº Identificación | ID22230651 | Versión 2 |
| Director/a: Jesús Rodríguez Baño | | |
| Máster Propio en Asistencia Clínica Avanzada en Enfermedades Infecciosas | | |



Títulos

Máster Propio: Asistencia Clínica Avanzada en Enfermedades Infecciosas

Denominación

Nombre completo: Asistencia Clínica Avanzada en Enfermedades Infecciosas

Tipo: Máster Propio

Número de Identificación: ID22230651

Objetivos y Competencias generales

Objetivos

Los avances continuos en el conocimiento médico en general, y en las enfermedades infecciosas en particular, hace necesario que los médicos especialistas que hayan empezado a trabajar en servicios o unidades asistenciales de enfermedades infecciosas completen su formación con un máster sobre asistencia clínica avanzada en enfermedades infecciosas. Concretamente, los especialistas expertos en enfermedades infecciosas deben tener conocimientos y habilidades actualizadas para la mejor atención a las personas enfermas en aspectos tales como los métodos diagnósticos y el tratamiento, y para la prevención de las enfermedades infecciosas.

En este contexto, el objetivo general del presente Máster es la adquisición y actualización en las competencias específicas de alto nivel, referidas a conocimientos, habilidades y actitudes, en las infecciones órgano-específicas y en las sistémicas, adquiridas en la comunidad o relacionadas con la asistencia sanitaria, en pacientes inmunocompetentes o inmunodeprimidos. Ello, redundará en una mejor formación de los profesionales y, por ende, en la atención a las personas enfermas y, así mismo, en lo que se refiera a la prevención de las enfermedades y de la disminución de las resistencias microbianas por la mejora del uso de los antibióticos, en disminución de la morbilidad general en la sociedad y en la disminución del uso de los recursos sanitarios, haciendo a estos más eficientes.

Competencias generales

C1. Ser capaz de reconocer las enfermedades infecciosas, en especial las más complejas: su historia natural, manifestaciones clínicas, y prevención y tratamiento más idóneos.

C2. Ser capaz de diseñar un plan terapéutico coste-efectivo e individualizado adaptado a las circunstancias de las personas enfermas.

C3. Ser capaz de realizar evaluaciones del riesgo y analizar la dimensión de impacto: comprobar, con mente crítica, si existe un problema de salud pública, y describir su magnitud tanto a nivel mundial, nacional como local.

| | | |
|--|------------|-----------|
| Nº Identificación | ID22230651 | Versión 2 |
| Director/a: Jesús Rodríguez Baño | | |
| Máster Propio en Asistencia Clínica Avanzada en Enfermedades Infecciosas | | |

C4. Aprender a aplicar el conocimiento de factores sociológicos y culturales de la población con determinantes y factores de riesgo de carácter específico, con el fin de llevar a cabo estudios y recomendar acciones en materia de salud pública pertinentes para la comunidad afectada.

C5. Ser capaz de establecer un plan de actuación enfocado a las necesidades del paciente y el entorno familiar y social, coherente con los síntomas y signos del paciente de enfermedades infecciosas en general, y de los pacientes con enfermedades transmisibles en particular.

C6. Ser capaz de formular hipótesis, recolectar y valorar de forma crítica la información para la resolución de problemas, siguiendo el método científico.

C7. Ser capaz de trabajar en equipo y de compartir información sensible con diferentes expertos para conseguir los mejores resultados, desde un abordaje multidisciplinar.

C8. Ser capaz de interrelacionarse con expertos de otros ámbitos, en los diferentes foros nacionales e internacionales, con la finalidad de analizar y controlar la incidencia y evolución de las enfermedades infecciosas y el impacto de los nuevos métodos diagnóstico y de tratamiento.

Lugar de impartición

Tipo de Centro: Otros Centros no universitarios

País: España

Descripción del lugar de impartición: Palacio de Congresos. SEIMC Junio 2.023

Impartición

Modalidad de impartición: Semipresencial

Idioma de impartición: Español

Biblioteca preferente: Facultad de Medicina

Datos sobre infraestructura y recursos materiales:

Es imprescindible para la aceptación de la solicitud del curso, disponer de espacio físico para el desarrollo de los estudios, con independencia de que se solicite el uso de las instalaciones del Pabellón de México.

Requisitos

Requisitos específicos de admisión a los estudios:

| | | |
|--|------------|-----------|
| Nº Identificación | ID22230651 | Versión 2 |
| Director/a: Jesús Rodríguez Baño | | |
| Máster Propio en Asistencia Clínica Avanzada en Enfermedades Infecciosas | | |

Este máster, a demanda, está diseñado, como indica su título, para aumentar el nivel de los profesionales que ya están trabajando como infectólogos y, por ello, tienen experiencia previa acreditada en la atención a las personas con enfermedades infecciosas.

Ser socios de la SEIMC con al menos 2 años de antigüedad.

El máster está dirigido a socios de SEIMC (especialistas en Medicina Interna o Microbiología) que se encuentran trabajando en Servicios, Secciones o Unidades de Enfermedades Infecciosas. No obstante, otros socios de SEIMC podrán solicitar su admisión al mismo, en función de su interés profesional.

La selección del alumnado será realizada por la Junta directiva de SEIMC.

Requisitos académicos para la obtención del Título:

- 1.-Título de especialista en Medicina Interna o Título de especialista en Microbiología y Parasitología.
- 2.-Superar las evaluaciones con los criterios especificados para cada módulo del Máster en la Memoria Académica.

Criterios de selección de alumnos

Criterio de valoración preferente: no más de 5 años de experiencia como infectólogo y la antigüedad como socio de la SEIMC.

Se valorará la distribución geográfica en el Estado español.

Interés académico, científico o profesional del título

El objetivo general del presente Máster es la adquisición y actualización en las competencias específicas de alto nivel, referidas a conocimientos, habilidades y actitudes, en las infecciones órgano-específicas y en las sistémicas, adquiridas en la comunidad o relacionadas con la asistencia sanitaria, en pacientes inmunocompetentes o inmunodeprimidos. Ello, redundará en una mejor formación de los profesionales y, por ende, en la atención a las personas enfermas y, así mismo, en lo que se refiera a la prevención de las enfermedades y de la disminución de las resistencias microbianas por la mejora del uso de los antibióticos, en disminución de la morbilidad general en la sociedad y en la disminución del uso de los recursos sanitarios, haciendo a estos más eficientes.

Número de alumnos

Mínimo: 50

Máximo: 100

Evaluación

Procedimientos de Evaluación: Asistencia, Pruebas, Trabajos

Otras especificaciones de los cursos e-Learning

| | | |
|--|------------|-----------|
| Nº Identificación | ID22230651 | Versión 2 |
| Director/a: Jesús Rodríguez Baño | | |
| Máster Propio en Asistencia Clínica Avanzada en Enfermedades Infecciosas | | |



Plataforma de e-Learning: Plataforma Virtual US

Herramientas de comunicación: Correo electrónico, Foros, Chat, Videoconferencia

Formatos en que se presentarán los contenidos: Pdf

Ratio alumno/tutor: 3

Perfil tutores: Técnico

Recursos y Materiales: Lecturas, Blogs

Fechas

Inicio-fin preinscripción: 01/06/2022 - 30/06/2022

Inicio-fin matrícula: 01/07/2022 - 20/07/2022

Inicio-fin curso: 01/09/2022 - 31/07/2023

Fecha de envío de encuestas de calidad a los alumnos: 26/06/2023

Módulo/Asignatura

1. LA ATENCIÓN CLÍNICA A LAS ENFERMEDADES INFECCIOSAS COMO ACTIVIDAD HORIZONTAL (9,00 créditos)
2. MODULO DE ESPECIALIZACION I: MANEJO CLÍNICO AVANZADO DE LAS INFECCIONES DE ÓRGANOS, APARATOS Y SISTEMAS (20,00 créditos)
3. MODULO DE ESPECIALIZACION (II): MANEJO CLÍNICO AVANZADO DE LAS INFECCIONES POR EL VIH, OTRAS ITS, VIRUS DE HEPATITIS, ASOCIADAS A INMUNODEFICIENCIAS Y LAS RELACIONADAS CON LA SALUD INTERNACIONAL. INVESTIGACIÓN CLÍNICA. (20,00 créditos)
4. TALLERES PRACTICOS MODULOS ESPECIALIZACION I y II (1,00 créditos)
5. Trabajo Fin de Máster (10,00 créditos)

Fraccionamiento del pago

Fracciona: No

Créditos

Créditos: 60,00

| | | |
|--|------------|-----------|
| Nº Identificación | ID22230651 | Versión 2 |
| Director/a: Jesús Rodríguez Baño | | |
| Máster Propio en Asistencia Clínica Avanzada en Enfermedades Infecciosas | | |



Módulos/Asignaturas

| Nº | Módulo/Asignatura | Profesor | | | | | | Alumno | | Créditos | Ratio Horas Prof/Cred |
|----|--|----------|------|-----|------|-------|------|--------|--------|----------|-----------------------|
| | | HT | HPD | HPE | HOA | HS | HPR | HA | Horas | | |
| 1 | LA ATENCIÓN CLÍNICA A LAS ENFERMEDADES INFECCIOSAS COMO ACTIVIDAD HORIZONTAL | 61,00 | 0,00 | | 0,00 | 27,00 | 0,00 | 137,00 | 225,00 | 9,00 | 9,78 |
| 2 | MODULO DE ESPECIALIZACION I: MANEJO CLÍNICO AVANZADO DE LAS INFECCIONES DE ÓRGANOS, APARATOS Y SISTEMAS | 140,00 | | | | 60,00 | | 300,00 | 500,00 | 20,00 | 10,00 |
| 3 | MODULO DE ESPECIALIZACION (II): MANEJO CLÍNICO AVANZADO DE LAS INFECCIONES POR EL VIH, OTRAS ITS, VIRUS DE HEPATITIS, ASOCIADAS A INMUNODEFICIENCIAS Y LAS RELACIONADAS CON LA SALUD INTERNACIONAL. INVESTIGACIÓN CLÍNICA. | 140,00 | | | | 60,00 | | 300,00 | 500,00 | 20,00 | 10,00 |
| 4 | TALLERES PRACTICOS MODULOS ESPECIALIZACION I y II | 3,00 | | | | 7,00 | | 15,00 | 25,00 | 1,00 | 10,00 |
| 5 | Trabajo Fin de Máster | 30,00 | | | | 70,00 | | 150,00 | 250,00 | 10,00 | 10,00 |

| | | |
|--|------------|-----------|
| Nº Identificación | ID22230651 | Versión 2 |
| Director/a: Jesús Rodríguez Baño | | |
| Máster Propio en Asistencia Clínica Avanzada en Enfermedades Infecciosas | | |

| Nº | Módulo/Asignatura | HT | HPD | HPE | HOA | HS | HPR | HA | Horas | Créditos | Ratio Horas Prof/Cred |
|----|-------------------|--------|------|------|------|--------|------|--------|----------|----------|-----------------------|
| | Total | 374,00 | 0,00 | 0,00 | 0,00 | 224,00 | 0,00 | 902,00 | 1.500,00 | 60,00 | 9,97 |

HT: Horas Teóricas
 HPD: Horas de Prácticas Docentes
 HPE: Horas de Prácticas en Empresa/Institución
 HOA: Horas de Otras Actividades Docentes
 HS: Horas Seminarios / Trabajos
 HPR: Horas de Proyectos
 HA: Horas de Alumnos

| | | |
|--|------------|-----------|
| Nº Identificación | ID22230651 | Versión 2 |
| Director/a: Jesús Rodríguez Baño | | |
| Máster Propio en Asistencia Clínica Avanzada en Enfermedades Infecciosas | | |





Módulo/Asignatura: 1. LA ATENCIÓN CLÍNICA A LAS ENFERMEDADES INFECCIOSAS COMO ACTIVIDAD HORIZONTAL

Número de créditos: 9,00 ECTS

Modalidad de impartición: A distancia

Contenido:

Asignatura Actividad transversal en la atención a las enfermedades infecciosas: organización asistencial a las enfermedades infecciosas; características definitorias de las consultorías; consultorías intrahospitalarias; consultoría de Atención Primaria; programas asistenciales especializados; comisiones de infecciones y de uso de antimicrobianos. Indicadores clínicos y calidad asistencial.

Asignatura Microbiología para médicos clínicos: conceptos fundamentales; muestras urgentes; métodos de diagnóstico rápido; bacterias, virus, hongos y parásitos; políticas de uso adecuado de las técnicas diagnósticas; trabajo multidisciplinar

Conferencia Inaugural: Qué hemos aprendido del tratamiento de la COVID-19

Competencias específicas:

Asignatura Actividad transversal en la atención a las enfermedades infecciosas:

C1. Saber definir los objetivos estratégicos y anuales de una unidad asistencial de enfermedades infecciosas.

C2. Saber definir los recursos de estructura, de recursos humanos y económicos de una unidad asistencial de enfermedades infecciosas, adaptada al centro hospitalario concreto.

C3. Ser capaz de organizar la actividad de la unidad asistencial que garantice la correcta atención a los pacientes en todos los tramos temporales.

C4. Ser capaz de organizar la actividad transversal como unidad asistencial horizontal, a través de consultorías intrahospitalarias, adaptadas al nivel de complejidad y a las áreas del centro hospitalario concreto.

C5. Ser capaz de organizar la actividad transversal como unidad asistencial interniveles, especialmente con Atención Primaria.

C6. Ser capaz de organizar la actividad transversal a través de la relación continua con los especialistas en Microbiología y en Medicina Preventiva del centro hospitalario, que permita una mejor respuesta colectiva, en términos de calidad y precocidad, a las necesidades de los pacientes.

C7. Ser capaz de participar y liderar, en su caso, con el mayor nivel científico, en las Comisiones de Infecciones y de Uso de Antimicrobianos.

C8. Saber establecer los indicadores de calidad asistencial de la unidad asistencial de enfermedades infecciosas.

C9. Saber establecer los indicadores de cumplimiento de objetivos asistenciales anuales de la unidad asistencial de enfermedades infecciosas.

C10. Saber establecer los recursos humanos y económicos anuales para cumplir los objetivos de la unidad asistencial de enfermedades infecciosas, y evaluar su cumplimiento.

| | | |
|--|------------|-----------|
| Nº Identificación | ID22230651 | Versión 2 |
| Director/a: Jesús Rodríguez Baño | | |
| Máster Propio en Asistencia Clínica Avanzada en Enfermedades Infecciosas | | |



C11. Ser capaz de establecer las líneas de investigación estables de la unidad asistencial de enfermedades infecciosas, adaptadas a las necesidades del centro hospitalario, y lograr la existencia de liderazgos científicos múltiples.

Asignatura Microbiología para médicos clínicos:

C1. Conocer los aspectos fundamentales del diagnóstico microbiológico en infecciones bacterianas, virales, fúngicas y parasitarias.

C2. Ser capaz de utilizar los recursos de diagnóstico microbiológico urgente con calidad y eficiencia.

C3. Saber cuándo solicitar los métodos de diagnóstico rápido, y ser capaz de interpretar los resultados en términos de sensibilidad, especificidad y valores predictivos en la atención a los pacientes.

C4. Conocer la importancia de la calidad de las muestras utilizadas para el diagnóstico microbiológico, incluyendo su conservación y tiempos de transporte al Servicio de Microbiología.

C5. Utilizar el conocimiento sobre la efectividad y eficiencia de los métodos de diagnóstico microbiológicos, para proveer junto a las solicitudes de estudio de las muestras, la información precisa para su mejor estudio e interpretación por el personal facultativos de los Servicios de Microbiología.

C6. Conocer cuáles son los métodos de diagnóstico molecular y genómico en las enfermedades infecciosas de aplicación en la práctica clínica cotidiana, y evitar duplicidades con métodos menos sensibles y específicos.

C7. Conocer la utilidad de conceptos comunes entre los facultativos con atención clínica directa a los pacientes y el personal facultativo de Microbiología, que asegure el trabajo en equipo con la mayor agilidad y calidad.

Actividades formativas programadas:

Enseñanza Telemática en la Plataforma de Enseñanza Virtual de la Universidad de Sevilla:

-Profesores: Selección documentación de referencia para estudio de cada tema; diseño de casos clínicos con preguntas; diseño de diferentes posibilidades evolutivas del caso inicial; elaboración de un documento de Resultados y Discusión de las respuestas de todos los alumnos.

-Alumnos: Revisión y estudio de la documentación de referencia; actividades de contestación y resolución de los casos clínicos; participación en el Foro para aprendizaje colaborativo; elaboración de algoritmos de actuación sobre enfermedades concretas (grabación de píldoras)

-Sesiones on-line (videoconferencias): exposición por los profesores; resolución de dudas sobre las situaciones clínicas, validación de los algoritmos elaborados por los alumnos, fichas técnicas con listas de comprobación.

Procedimientos de evaluación:

| | | |
|--|------------|-----------|
| Nº Identificación | ID22230651 | Versión 2 |
| Director/a: Jesús Rodríguez Baño | | |
| Máster Propio en Asistencia Clínica Avanzada en Enfermedades Infecciosas | | |

1.-El Campus debe recoger: i) el número de entradas y tiempo de permanencia en cada uno de los temas y actividades que se realizan para cada uno de los alumnos; ii) la asistencia a las videoconferencias y, posteriormente, a las grabaciones; iii) se recogerá por cada alumno la apertura de los documentos de enseñanza/aprendizaje y tiempo de trabajo con los mismos.

2.-Test de Resolución de Casos Clínicos.

3.-Elaborar algoritmos (píldoras) de actuación sobre enfermedades concretas, elegidos y tutelados por los profesores de cada tema, antes de las actividades conjuntas

Criterios de evaluación:

1.Contestación al 100% de las preguntas de los casos clínicos de cada uno de los temas.

2.Contestación correcta en el 80% de las preguntas de los casos clínicos de cada uno de los temas.

3.Inclusión del razonamiento clínico en que se basa la contestación escogida en el 100% de las preguntas tipo test de los casos clínicos. No se trata de que coincida con el del Profesor/Tutor ni con los de los demás alumnos, sino que la decisión sobre el diagnóstico, las pruebas que se solicitan y sobre el tratamiento se base en criterios clínicos, de la enfermedad y específicos de las características del paciente.

4.Expresión de la opinión propia, sobre el contenido del apartado "Resolución y Discusión de los casos clínicos" de cada Tema, en el 80% de los Temas.

5.Elaboración del 100% de los algoritmos solicitados.

6.Asistencia obligatoria a todas las sesiones presenciales y participación activa en las mismas. La ausencia por causa mayor tendrá que justificarse por escrito.

Fechas de Inicio-fin: 01/09/2022 - 11/11/2022

Horario: Estudios a distancia, Módulo/Asignatura sin horario.

Fecha de los exámenes:

11/11/2022

Profesorado

| Apellidos, Nombre | HT | HPD | HPE | HOA | HS | HPR |
|-----------------------------------|----|-----|-----|-----|----|-----|
| Arribas López, José Ramón | 2 | 0 | 0 | 0 | 0 | 0 |
| Fariñas Alvarez, Maria del Carmen | 7 | 0 | 0 | 0 | 5 | 0 |
| García García, Federico | 7 | 0 | 0 | 0 | 5 | 0 |
| García Rodríguez, Julio | 7 | 0 | 0 | 0 | 5 | 0 |
| Martínez Martínez, Luís | 7 | 0 | 0 | 0 | 4 | 0 |
| Moreno Guillén, Santiago | 7 | 0 | 0 | 0 | 4 | 0 |
| Oteo Revuelta, José Antonio | 7 | 0 | 0 | 0 | 4 | 0 |

| | | |
|--|------------|-----------|
| Nº Identificación | ID22230651 | Versión 2 |
| Director/a: Jesús Rodríguez Baño | | |
| Máster Propio en Asistencia Clínica Avanzada en Enfermedades Infecciosas | | |

| Apellidos, Nombre | HT | HPD | HPE | HOA | HS | HPR |
|---------------------------|----|-----|-----|-----|----|-----|
| Pachón Díaz, Jerónimo | 8 | 0 | 0 | 0 | 0 | 0 |
| Pascual Hernández, Álvaro | 9 | 0 | 0 | 0 | 0 | 0 |

HT: Horas Teóricas

HPD: Horas de Prácticas Docentes

HPE: Horas de Prácticas en Empresa/Institución

HOA: Horas de Otras Actividades Docentes

HS: Horas Seminarios / Trabajos

HPR: Horas de Proyectos

OBSERVACIONES/ACLARACIONES

El Dr. José R. Arribas López dará la Conferencia Inaugural titulada "Qué hemos aprendido del tratamiento de la COVID-19" prevista para el 01 de Septiembre de 2.022.

| | | |
|--|------------|-----------|
| Nº Identificación | ID22230651 | Versión 2 |
| Director/a: Jesús Rodríguez Baño | | |
| Máster Propio en Asistencia Clínica Avanzada en Enfermedades Infecciosas | | |

Módulo/Asignatura: 2. MODULO DE ESPECIALIZACION I: MANEJO CLÍNICO AVANZADO DE LAS INFECCIONES DE ÓRGANOS, APARATOS Y SISTEMAS

Número de créditos: 20,00 ECTS

Modalidad de impartición: A distancia

Contenido:

Asignatura Manejo clínico avanzado y basado en la evidencia, incluyendo el conjunto de medidas que sea necesario, de infecciones específicas (1): shock séptico; infecciones intravasculares y asociadas a catéteres; neumonías con criterios de complejidad y/o gravedad clínica, incluyendo etiologías específicas; infección postquirúrgica; diarrea por *Clostridium difficile*.

Asignatura Manejo clínico avanzado y basado en la evidencia, incluyendo el conjunto de medidas que sea necesario, de infecciones específicas (2): infecciones urinarias complicadas; infecciones osteoarticulares asociadas a prótesis y material de osteosíntesis; meningitis comunitaria y nosocomial; infecciones supuradas intracraneales y cervicales; encefalitis; infecciones complejas de piel y partes blandas.

Asignatura Manejo clínico avanzado y basado en la evidencia, incluyendo el conjunto de medidas que sea necesario, de infecciones específicas (3): bacteriemias e infecciones órgano-específicas por bacterias multirresistentes; infecciones fúngicas específicas.

Asignatura Infecciones relacionadas con la asistencia sanitaria; resistencias microbianas; nuevos antimicrobianos; programas de optimización de uso de antimicrobianos (PROA) y de tratamiento antimicrobiano domiciliario endovenoso (TADE).

Competencias específicas:

Asignatura Manejo clínico avanzado y basado en la evidencia, incluyendo el conjunto de medidas que sea necesario, de infecciones específicas (1)

C1. Saber aplicar las pautas de atención a los pacientes con sepsis grave y shock séptico.

C2. Ser capaz de detectar los patógenos causantes de infecciones respiratorias agudas.

C3. Tener conocimientos para el estudio epidemiológico de la gripe, la COVID-19 y otras virosis epidémicas.

C4. Tener conocimientos de la patogenia de las infecciones respiratorias agudas y las que inciden sobre patología pulmonar crónica.

C5. Identificar las manifestaciones clínicas, realizar la valoración pronóstica, y el diagnóstico de las enfermedades respiratorias virales y bacterianas, agudas y crónicas.

C6. Tener conocimientos sobre niveles de cuidados y el tratamiento de las infecciones de vías respiratorias, agudas y crónicas.

C7. Ser capaz de realizar el estudio epidemiológico y de riesgo de infección, e instaurar medidas de control de la tuberculosis.

C8. Identificar clínicamente los pacientes con tuberculosis pulmonar y extrapulmonar.

C9. Aplicar métodos diagnósticos, de evaluación de actividad antimicrobiana y el tratamiento de la tuberculosis.

| | | |
|--|------------|-----------|
| Nº Identificación | ID22230651 | Versión 2 |
| Director/a: Jesús Rodríguez Baño | | |
| Máster Propio en Asistencia Clínica Avanzada en Enfermedades Infecciosas | | |

C10. Saber realizar estudios epidemiológicos, de riesgo de infección y control de las enfermedades por micobacterias no tuberculosas.

C11. Ser capaz de identificar la clínica, aplicar métodos diagnósticos y el tratamiento de la enfermedad por micobacterias no tuberculosas.

C12. Ser capaz de realizar el diagnóstico el tratamiento de la endocarditis infecciosa sobre válvulas nativas y protésicas.

C13. Ser capaz de realizar el diagnóstico y el tratamiento de las infecciones de marcapasos y dispositivos implantables, y de las endarteritis.

C14. Aplicar los conocimientos para el estudio epidemiológico, diagnóstico y tratamiento de las infecciones intraabdominales.

C15. Ser capaz de realizar la valoración diagnóstica y pronóstica y el tratamiento de las infecciones de vías biliares.

C16. Aplicar los conocimientos para el estudio epidemiológico, diagnóstico, cuidados y tratamiento de la infección del lecho quirúrgico.

C17. Aplicar los conocimientos para el estudio epidemiológico, prevención, diagnóstico, cuidados y tratamiento de la infección por Clostridioides difficile.

Asignatura Manejo clínico avanzado y basado en la evidencia, incluyendo el conjunto de medidas que sea necesario, de infecciones específicas (2)

C1. Ser capaz de realizar el estudio epidemiológico de los patógenos causantes de infecciones del aparato urinario, reconocer la clínica, y el tratamiento, así como la profilaxis en las infecciones recurrentes.

C2. Ser capaz de aplicar los conocimientos para el estudio epidemiológico, factores de riesgo, clínica, tratamiento y seguimiento de las artritis infecciosas, incluidas las infecciones de prótesis articulares.

C3. Ser capaz de aplicar los conocimientos para el estudio epidemiológico, factores de riesgo, clínica, tratamiento y seguimiento de las osteomielitis, incluyendo las asociadas a material de osteosíntesis.

C4. Ser capaz de aplicar los conocimientos para el estudio epidemiológico, factores de riesgo, clínica, tratamiento y seguimiento de las espondilitis infecciosas, incluyendo las asociadas a material de osteosíntesis.

C5. Ser capaz de aplicar los conocimientos para el estudio epidemiológico, factores de riesgo, clínica, tratamiento y profilaxis de las meningitis bacterianas comunitarias, postquirúrgicas y postraumáticas.

C6. Ser capaz de aplicar los conocimientos para el estudio epidemiológico, factores de riesgo, clínica y tratamiento de la meningitis tuberculosas y por patógenos oportunistas.

C7. Ser capaz de aplicar los conocimientos para el estudio epidemiológico, factores de riesgo, clínica y tratamiento de las meningitis y encefalitis virales, y por patógenos oportunistas.

C8. Ser capaz de aplicar los conocimientos para los factores de riesgo, clínica y tratamiento de las infecciones de los dispositivos de derivación de LCR.

C9. Ser capaz de aplicar los conocimientos para los factores de riesgo, clínica, diagnóstico, tratamiento, y seguimiento de los abscesos cerebrales y empiemas subdurales y extradurales.

| | | |
|--|------------|-----------|
| Nº Identificación | ID22230651 | Versión 2 |
| Director/a: Jesús Rodríguez Baño | | |
| Máster Propio en Asistencia Clínica Avanzada en Enfermedades Infecciosas | | |

C10. Ser capaz de aplicar los conocimientos para el estudio epidemiológico, factores de riesgo, clínica y tratamiento de la hidatidosis cerebral y la neurocisticercosis.

C11. Ser capaz de identificar los factores de la epidemiología, valoración diagnóstica y el tratamiento de las infecciones bacterianas y fúngicas de piel y partes blandas.

C12. Ser capaz de realizar la valoración diagnóstica y el tratamiento de las infecciones por Clostridium spp. de piel y partes blandas.

Asignatura Manejo clínico avanzado y basado en la evidencia, incluyendo el conjunto de medidas que sea necesario, de infecciones específicas (3)

C1. Ser capaz de aplicar los conocimientos para el estudio epidemiológico de las resistencias microbianas, y sus mecanismos de resistencia en situaciones epidemiológicas concretas.

C2. Ser capaz de aplicar los conocimientos sobre los conceptos y factores de riesgo de la multiresistencia bacteriana y de las bacterias extremadamente resistentes, y sus implicaciones para el tratamiento de los pacientes.

C3. Ser capaz de aplicar los conocimientos sobre los métodos de prevención de los diferentes tipos de bacterias multiresistentes y extremadamente resistentes.

C4. Ser capaz de aplicar los conocimientos para el tratamiento de las infecciones por E. coli productores de beta-lactamasas de espectro extendido y de carbapenemasas.

C5. Ser capaz de aplicar los conocimientos para el tratamiento de las infecciones por K. pneumoniae productores de beta-lactamasas de espectro extendido y de carbapenemasas.

C6. Ser capaz de aplicar los conocimientos para el tratamiento de las infecciones por Enterobacter spp y S. marcescens.

C7. Ser capaz de aplicar los conocimientos para el tratamiento de las infecciones por A. baumannii y P. aeruginosa multiresistentes y extremadamente resistentes.

C8. Ser capaz de aplicar los conocimientos para el tratamiento de las infecciones por P. aeruginosa en pacientes con enfermedades pulmonares crónicas.

C9. Ser capaz de aplicar los conocimientos para el tratamiento de las infecciones por Staphylococcus aureus y Staphylococcus coagulasa negativa resistentes a meticilina.

Asignatura Infecciones relacionadas con la asistencia sanitaria; resistencias microbianas; nuevos antimicrobianos; programas de optimización de uso de antimicrobianos (PROA) y de tratamiento antimicrobiano domiciliario endovenoso (TADE).

C1. Ser capaz de aplicar las bases del uso, efectividad y seguimiento del tratamiento antimicrobiano.

C2. Ser capaz de aplicar las bases de los programas de optimización del uso de los antimicrobianos.

C3. Ser capaz de aplicar los métodos de la implementación de los programas de optimización del uso de los antimicrobianos, en medios comunitario y hospitalario.

C4. Ser capaz de aplicar los métodos de evaluación de los programas de optimización del uso de los antimicrobianos.

C5. Ser capaz de poner en marcha un programa de TADE, con sus indicaciones y criterios de evaluación y seguimiento.

| | | |
|--|------------|-----------|
| Nº Identificación | ID22230651 | Versión 2 |
| Director/a: Jesús Rodríguez Baño | | |
| Máster Propio en Asistencia Clínica Avanzada en Enfermedades Infecciosas | | |

Actividades formativas programadas:

Enseñanza Telemática en la Plataforma de Enseñanza Virtual de la Universidad de Sevilla:

-Profesores: Selección documentación de referencia para estudio de cada tema; diseño de casos clínicos con preguntas; diseño de diferentes posibilidades evolutivas del caso inicial; elaboración de un documento de Resultados y Discusión de las respuestas de todos los alumnos.

-Alumnos: Revisión y estudio de la documentación de referencia; actividades de contestación y resolución de los casos clínicos; participación en el Foro para aprendizaje colaborativo; elaboración de algoritmos de actuación sobre enfermedades concretas (grabación de píldoras)

-Sesiones on-line (videoconferencias): exposición por los profesores; resolución de dudas sobre las situaciones clínicas, validación de los algoritmos elaborados por los alumnos, fichas técnicas con listas de comprobación.

Procedimientos de evaluación:

1.-El Campus debe recoger: i) el número de entradas y tiempo de permanencia en cada uno de los temas y actividades que se realizan para cada uno de los alumnos; ii) la asistencia a las videoconferencias y, posteriormente, a las grabaciones; iii) se recogerá por cada alumno la apertura de los documentos de enseñanza/aprendizaje y tiempo de trabajo con los mismos.

2.-Test de Resolución de Casos Clínicos.

3.-Elaborar algoritmos (píldoras) de actuación sobre enfermedades concretas, elegidos y tutelados por los profesores de cada tema, antes de las actividades conjuntas

Criterios de evaluación:

1.Contestación al 100% de las preguntas de los casos clínicos de cada uno de los temas.

2.Contestación correcta en el 80% de las preguntas de los casos clínicos de cada uno de los temas.

3.Inclusión del razonamiento clínico en que se basa la contestación escogida en el 100% de las preguntas tipo test de los casos clínicos. No se trata de que coincida con el del Profesor/Tutor ni con los de los demás alumnos, sino que la decisión sobre el diagnóstico, las pruebas que se solicitan y sobre el tratamiento se base en criterios clínicos, de la enfermedad y específicos de las características del paciente.

4.Expresión de la opinión propia, sobre el contenido del apartado "Resolución y Discusión de los casos clínicos" de cada Tema, en el 80% de los Temas.

5.Elaboración del 100% de los algoritmos solicitados.

6.Asistencia obligatoria a todas las sesiones presenciales y participación activa en las mismas. La ausencia por causa mayor tendrá que justificarse por escrito.

Fechas de Inicio-fin: 14/11/2022 - 10/02/2023

Horario: Estudios a distancia, Módulo/Asignatura sin horario.

| | | |
|--|------------|-----------|
| Nº Identificación | ID22230651 | Versión 2 |
| Director/a: Jesús Rodríguez Baño | | |
| Máster Propio en Asistencia Clínica Avanzada en Enfermedades Infecciosas | | |

Fecha de los exámenes:

10/02/2023

Profesorado

| Apellidos, Nombre | HT | HPD | HPE | HOA | HS | HPR |
|---|----|-----|-----|-----|----|-----|
| Almirante Gragera, Benito | 10 | 0 | 0 | 0 | 0 | 0 |
| Álvarez Marín, M ^a del Rocío | 8 | 0 | 0 | 0 | 5 | 0 |
| Carratalá Fernández, Jordi | 7 | 0 | 0 | 0 | 5 | 0 |
| Cisneros Herreros, José Miguel | 11 | 0 | 0 | 0 | 0 | 0 |
| Cobo Reinoso, Javier | 7 | 0 | 0 | 0 | 5 | 0 |
| del Toro López, M ^a Dolores | 11 | 0 | 0 | 0 | 5 | 0 |
| García Vidal, Carolina | 8 | 0 | 0 | 0 | 5 | 0 |
| Horcajada Gallego, Juan Pablo | 8 | 0 | 0 | 0 | 5 | 0 |
| Larrosa Escartín, Nieves | 8 | 0 | 0 | 0 | 5 | 0 |
| Miró Meda, José María | 8 | 0 | 0 | 0 | 0 | 0 |
| Molina Gil-Bermejo, José | 8 | 0 | 0 | 0 | 5 | 0 |
| Oliver Palomo, Antonio | 8 | 0 | 0 | 0 | 5 | 0 |
| Paño Pardo, José Ramón | 8 | 0 | 0 | 0 | 5 | 0 |
| Pérez Rodríguez, Maria Teresa | 8 | 0 | 0 | 0 | 5 | 0 |
| Retamar Gentil, Pilar | 11 | 0 | 0 | 0 | 5 | 0 |
| Rodríguez Baño, Jesús | 11 | 0 | 0 | 0 | 0 | 0 |

HT: Horas Teóricas

HPD: Horas de Prácticas Docentes

HPE: Horas de Prácticas en Empresa/Institución

HOA: Horas de Otras Actividades Docentes

HS: Horas Seminarios / Trabajos

HPR: Horas de Proyectos

| | | |
|--|------------|-----------|
| Nº Identificación | ID22230651 | Versión 2 |
| Director/a: Jesús Rodríguez Baño | | |
| Máster Propio en Asistencia Clínica Avanzada en Enfermedades Infecciosas | | |



Módulo/Asignatura: 3. MODULO DE ESPECIALIZACION (II): MANEJO CLÍNICO AVANZADO DE LAS INFECCIONES POR EL VIH, OTRAS ITS, VIRUS DE HEPATITIS, ASOCIADAS A INMUNODEFICIENCIAS Y LAS RELACIONADAS CON LA SALUD INTERNACIONAL. INVESTIGACIÓN CLÍNICA.

Número de créditos: 20,00 ECTS

Modalidad de impartición: A distancia

Contenido:

Infección por el VIH: manejo integral y tratamiento en situaciones complejas. Hepatitis virales. Manejo avanzado de las infecciones de transmisión sexual. Programas de profilaxis pre- y post-exposición

Infecciones asociadas a inmunodeficiencias: trasplantes de órgano sólido y Asignatura progenitores hematopoyéticos; cáncer sólido y hematológico; tratamientos biológicos; inmunodeficiencias primarias.

Salud internacional: consejo antes del viaje; atención al viajero e inmigrante con patología importada; cribados en inmigrantes y refugiados; malaria, parasitosis seleccionadas, fiebres hemorrágicas, zoonosis y patología emergente

Investigación clínica en enfermedades infecciosas: diseños observacionales avanzados, cuasiexperimentales, ensayos aleatorizados individuales o en grupos, incluyendo adaptativos, interpretación de la evidencia.

Competencias específicas:

Asignatura Infección por el VIH: manejo integral y tratamiento en situaciones complejas. Hepatitis virales. Manejo avanzado de las infecciones de transmisión sexual. Programas de profilaxis pre- y post-exposición.

C1. Saber realizar estudios epidemiológicos, de factores de riesgo y medidas preventivas de la infección por VIH, VHA, VHB, VHC, VHD y VHE.

C2. Saber aplicar conocimientos sobre la historia natural y patogenia del VIH, VHB y VHC, los diferentes fenotipos inmunitarios y virales del VIH y los fenotipos evolutivos por el VHB y VHC.

C3. Saber aplicar conocimientos sobre el diagnóstico precoz del VIH, el plan de cuidados y prevención.

C4. Saber utilizar conocimientos sobre los métodos inmunológicos, virológicos y generales para evaluar la situación inicial y evolutiva en la infección por VIH.

C5. Saber utilizar conocimientos sobre las infecciones bacterianas, las enfermedades por virus del grupo herpes, las infecciones fúngicas oportunistas, la toxoplasmosis y las parasitosis en la inmunodeficiencia por VIH.

C6. Saber utilizar conocimientos sobre las enfermedades por micobacterias, tuberculosa y no tuberculosas, en la inmunodeficiencia por VIH.

| | | |
|--|------------|-----------|
| Nº Identificación | ID22230651 | Versión 2 |
| Director/a: Jesús Rodríguez Baño | | |
| Máster Propio en Asistencia Clínica Avanzada en Enfermedades Infecciosas | | |



C7. Saber utilizar conocimientos sobre los tumores secundarios a la inmunodeficiencia por el VIH, y aquellos procesos producidos por VPH.

C8. Saber utilizar conocimientos sobre la encefalopatía, otras enfermedades neurológicas, y las enfermedades cardiovasculares y metabólicas asociadas a la infección por VIH.

C9. Saber utilizar conocimientos sobre los fármacos antirretrovirales, sus mecanismos de acción y de resistencia, farmacocinética e interacciones, y sus efectos adversos.

C10. Saber utilizar conocimientos sobre el tratamiento antirretroviral de inicio, y los criterios para los cambios del tratamiento antirretroviral.

C11. Saber utilizar conocimientos sobre las indicaciones de profilaxis tras la exposición accidental, ocupacional y no ocupacional, al VIH.

C12. Saber utilizar conocimientos para aplicar las medidas educativas a la familia, las opciones de descendencia, y los entornos social y laboral de los pacientes infectados por VIH.

C13. Saber aplicar el tratamiento y la evaluación de efectividad y seguimiento de los pacientes con infección por VHB, la coinfección VHB y VHD, y la infección por VHC y VHA.

C14. Saber diagnosticar y realizar el tratamiento y el seguimiento clínico de la sífilis, gonococia, enfermedades por Chlamydia y la uretritis no gonocócica.

Infecciones asociadas a inmunodeficiencias: trasplantes de órgano sólido y Asignatura progenitores hematopoyéticos; cáncer sólido y hematológico; tratamientos biológicos; inmunodeficiencias primarias.

C1. Saber la historia natural de la inmunodeficiencia en los pacientes con trasplante de progenitores hematopoyéticos (TPH) y de órgano sólido (TOS), dependiente de la enfermedad subyacente y del tipo de trasplante.

C2. Saber aplicar conocimientos sobre la cronología de las enfermedades oportunistas en los TPH y TOS.

C3. Saber aplicar conocimientos sobre la infección del lecho quirúrgico en los TOS, y de la infección urinaria en el trasplante renal.

C4. Saber aplicar conocimientos sobre los efectos secundarios de los fármacos inmunosupresores en el trasplante, su monitorización, interacciones, y su relación con infecciones oportunistas.

C5. Saber aplicar conocimientos sobre la monitorización de las infecciones virales oportunistas, tratamiento más idóneo y profilaxis en los TOS y TPH.

C6. Saber aplicar conocimientos sobre las infecciones órgano-específicas en los diferentes tipos de TOS.

C7. Saber aplicar conocimientos sobre el diagnóstico, tratamiento y profilaxis de otras infecciones oportunistas en los pacientes con TOS y TPH.

C8. Saber aplicar conocimientos sobre el diagnóstico, tratamiento y profilaxis de las infecciones por bacterias multirresistentes en los pacientes con TPH y TOS.

C9. Saber aplicar conocimientos sobre la historia natural de la neutropenia, dependiente de la enfermedad subyacente.

C10. Saber aplicar conocimientos sobre el manejo de las infecciones respiratorias, digestivas, de catéter y bacteriemias en la neutropenia.

| | | |
|--|------------|-----------|
| Nº Identificación | ID22230651 | Versión 2 |
| Director/a: Jesús Rodríguez Baño | | |
| Máster Propio en Asistencia Clínica Avanzada en Enfermedades Infecciosas | | |

C11. Ser capaz de aplicar las técnicas de monitorización microbiológica y las indicaciones y valoración de las técnicas de imagen durante la neutropenia.

C12. Saber aplicar conocimientos sobre las candidiasis y enfermedades por hongos filamentosos en la neutropenia.

C13. Saber reconocer los síndromes de presentación de las inmunodeficiencias primarias en adultos.

C14. Ser capaz de realizar estudios de cribado familiar para el diagnóstico precoz de las inmunodeficiencias primarias.

C15. Saber realizar el plan de cuidados, tratamiento específico en su caso, y profilaxis en las inmunodeficiencias primarias en adultos.

Asignatura Salud internacional: consejo antes del viaje; atención al viajero e inmigrante con patología importada; cribados en inmigrantes y refugiados; malaria, parasitosis seleccionadas, fiebres hemorrágicas, zoonosis y patología emergente.

C1. Saber aplicar conocimientos para estudios epidemiológicos, factores de riesgo, la clínica y tratamiento de las enfermedades transmitidas por vectores.

C2. Saber aplicar conocimientos para estudios epidemiológicos, factores de riesgo, la clínica y tratamiento de las leptospirosis, rickettsiosis, brucelosis, borreliosis, ehrlichiosis, y enfermedades por Bartonella spp. y Francisella tularensis.

C3. Saber aplicar conocimientos sobre epidemiología, la clínica, el tratamiento y la prevención de las enfermedades por virus de las fiebres hemorrágicas.

C4. Saber aplicar conocimientos sobre epidemiología, la clínica, el tratamiento y la prevención de las enfermedades por flavivirus: fiebre amarilla, dengue y zika.

C5. Saber aplicar conocimientos sobre epidemiología, clínica, tratamiento y prevención de las enfermedades por Alpha-virus.

C6. Saber aplicar conocimientos sobre epidemiología, clínica, tratamiento y prevención de las teniasis, enfermedades por cestodos, nematodos y trematodos.

C7. Saber aplicar conocimientos sobre epidemiología, clínica, tratamiento y prevención de las enfermedades febriles, diarreas, eosinofilia, lesiones cutáneas y adenopatías tras viajes internacionales.

C8. Saber aplicar conocimientos sobre epidemiología, clínica, tratamiento y prevención de la enfermedad de Chagas y el paludismo.

Asignatura Investigación clínica en enfermedades infecciosas: diseños observacionales avanzados, cuasiexperimentales, ensayos aleatorizados individuales o en grupos, incluyendo adaptativos, interpretación de la evidencia.

C1. Saber decidir el mejor diseño para una pregunta de investigación en patología infecciosa, considerando la factibilidad de las distintas opciones.

C2. Saber evaluar la validez interna y externa de los resultados de un estudio, así como evaluar los riesgos de sesgos y sus posibles mecanismos de corrección.

C3. Saber aplicar los conocimientos necesarios para diseñar estudios observacionales y ensayos clínicos en patología infecciosa.

C4. Saber cuándo y cómo son aplicables y necesarios los distintos métodos estadísticos para el control de la confusión en estudios de investigación clínica en enfermedades infecciosas.

| | | |
|--|------------|-----------|
| Nº Identificación | ID22230651 | Versión 2 |
| Director/a: Jesús Rodríguez Baño | | |
| Máster Propio en Asistencia Clínica Avanzada en Enfermedades Infecciosas | | |

C5. Saber evaluar los resultados de una intervención antes-después mediante análisis de series temporales y otros procedimientos.

C6. Saber cómo evaluar la no inferioridad o la superioridad de una intervención (fármaco, estrategia, etc.) mediante los resultados de un ensayo aleatorizado.

C7. Ser capaz de entender y en su caso aplicar los principios de diseños adaptativos y análisis bayesianos a preguntas de investigación clínica en enfermedades infecciosas.

Actividades formativas programadas:

Enseñanza Telemática en la Plataforma de Enseñanza Virtual de la Universidad de Sevilla:

-Profesores: Selección documentación de referencia para estudio de cada tema; diseño de casos clínicos con preguntas; diseño de diferentes posibilidades evolutivas del caso inicial; elaboración de un documento de Resultados y Discusión de las respuestas de todos los alumnos.

-Alumnos: Revisión y estudio de la documentación de referencia; actividades de contestación y resolución de los casos clínicos; participación en el Foro para aprendizaje colaborativo; elaboración de algoritmos de actuación sobre enfermedades concretas (grabación de píldoras)

-Sesiones on-line (videoconferencias): exposición por los profesores; resolución de dudas sobre las situaciones clínicas, validación de los algoritmos elaborados por los alumnos, fichas técnicas con listas de comprobación.

Procedimientos de evaluación:

1.-El Campus debe recoger: i) el número de entradas y tiempo de permanencia en cada uno de los temas y actividades que se realizan para cada uno de los alumnos; ii) la asistencia a las videoconferencias y, posteriormente, a las grabaciones; iii) se recogerá por cada alumno la apertura de los documentos de enseñanza/aprendizaje y tiempo de trabajo con los mismos.

2.-Test de Resolución de Casos Clínicos.

3.-Elaborar algoritmos (píldoras) de actuación sobre enfermedades concretas, elegidos y tutelados por los profesores de cada tema, antes de las actividades conjuntas

Criterios de evaluación:

1.Contestación al 100% de las preguntas de los casos clínicos de cada uno de los temas.

2.Contestación correcta en el 80% de las preguntas de los casos clínicos de cada uno de los temas.

3.Inclusión del razonamiento clínico en que se basa la contestación escogida en el 100% de las preguntas tipo test de los casos clínicos. No se trata de que coincida con el del Profesor/Tutor ni con los de los demás alumnos, sino que la decisión sobre el diagnóstico, las pruebas que se solicitan y sobre el tratamiento se base en criterios clínicos, de la enfermedad y específicos de las características del paciente.

4.Expresión de la opinión propia, sobre el contenido del apartado "Resolución y Discusión de los casos clínicos" de cada Tema, en el 80% de los Temas.

| | | |
|--|------------|-----------|
| Nº Identificación | ID22230651 | Versión 2 |
| Director/a: Jesús Rodríguez Baño | | |
| Máster Propio en Asistencia Clínica Avanzada en Enfermedades Infecciosas | | |

- 5.Elaboración del 100% de los algoritmos solicitados.
6.Asistencia obligatoria a todas las sesiones presenciales y participación activa en las mismas. La ausencia por causa mayor tendrá que justificarse por escrito.

Fechas de Inicio-fin: 13/02/2023 - 30/06/2023

Horario: Estudios a distancia, Módulo/Asignatura sin horario.

Fecha de los exámenes:

30/06/2023

Profesorado

| Apellidos, Nombre | HT | HPD | HPE | HOA | HS | HPR |
|---|----|-----|-----|-----|----|-----|
| Aguilar Guisado, Manuela | 10 | 0 | 0 | 0 | 8 | 0 |
| Berenguer Berenguer, Juan | 9 | 0 | 0 | 0 | 0 | 0 |
| Cordero Matías, María Elisa | 11 | 0 | 0 | 0 | 0 | 0 |
| de la Torre Cisneros, Julián | 8 | 0 | 0 | 0 | 5 | 0 |
| Díaz Menéndez, Marta | 8 | 0 | 0 | 0 | 5 | 0 |
| Gudiol González, Carlota | 8 | 0 | 0 | 0 | 5 | 0 |
| Gutiérrez Gutiérrez, M ^a Belén | 19 | 0 | 0 | 0 | 5 | 0 |
| Iribarren Loyarte, José Antonio | 8 | 0 | 0 | 0 | 5 | 0 |
| Palacios Muñoz, Rosario | 8 | 0 | 0 | 0 | 2 | 0 |
| Peñalva Moeno, German | 8 | 0 | 0 | 0 | 5 | 0 |
| Pérez Molina, José Antonio | 8 | 0 | 0 | 0 | 5 | 0 |
| Pérez Valero, Ignacio | 8 | 0 | 0 | 0 | 5 | 0 |
| Rodríguez Baño, Jesús | 8 | 0 | 0 | 0 | 5 | 0 |
| Salas Coronas, Joaquín | 19 | 0 | 0 | 0 | 5 | 0 |

HT: Horas Teóricas

HPD: Horas de Prácticas Docentes

HPE: Horas de Prácticas en Empresa/Institución

HOA: Horas de Otras Actividades Docentes

HS: Horas Seminarios / Trabajos

HPR: Horas de Proyectos

| | | |
|--|------------|-----------|
| Nº Identificación | ID22230651 | Versión 2 |
| Director/a: Jesús Rodríguez Baño | | |
| Máster Propio en Asistencia Clínica Avanzada en Enfermedades Infecciosas | | |

Módulo/Asignatura: 4. TALLERES PRACTICOS MODULOS ESPECIALIZACION I y II

Número de créditos: 1,00 ECTS

Modalidad de impartición: Presencial

Contenido:

Taller 1: Manejo clínico avanzado de las infecciones de órganos, aparatos y sistemas

Taller 2: Manejo clínico avanzado de las infecciones por el VIH, otras ITS, virus de hepatitis, asociadas a inmunodeficiencias y las relacionadas con la Salud Internacional. Investigación Clínica

Competencias específicas:

C1. Saber identificar los síndromes expresivos de las manifestaciones de las infecciones de órganos, aparatos y sistemas.

C2. Saber identificar los criterios de gravedad de las infecciones de órganos, aparatos y sistemas, especialmente las situaciones de sepsis y de shock séptico.

C3. Saber elegir las medidas diagnósticas más sensibles y específicas para el diagnóstico rápido y de certeza de las infecciones de órganos, aparatos y sistemas.

C4. Saber la indicación de los diferentes niveles de cuidados, tras el diagnóstico definitivo o la identificación de síndromes expresivos de las manifestaciones de las infecciones de órganos, aparatos y sistemas.

C5. Saber indicar el tratamiento más efectivo y eficiente, y planificar las medidas de seguimiento, de las infecciones de órganos, aparatos y sistemas.

C6. Saber planificar la prevención de las infecciones de órganos, aparatos y sistemas.

Actividades formativas programadas:

1. Los alumnos se distribuirán en dos grupos, que asistirán separadamente a los dos talleres de tres horas de duración cada uno, en jornada de mañana y de tarde.

2. Cada taller incluirá ocho casos clínicos para el debate entre los profesores y alumnos acerca de las cuestiones planteadas de toma de decisiones preventivas, diagnósticas, terapéuticas y de nivel de cuidados, con una modalidad interactiva de respuesta por parte de los alumnos y un debate, moderado por el profesor, sobre las respuestas obtenidas.

Procedimientos de evaluación:

Recogida Documento Firmas de Asistencias.

Realización Test Evaluación Casos Clínicos

Realización Debates Casos Clínicos

Criterios de evaluación:

1. Asistencia obligatoria a los talleres.

2. Contestar el 100% de las preguntas que se formulen en los casos clínicos presentados.

| | | |
|--|------------|-----------|
| Nº Identificación | ID22230651 | Versión 2 |
| Director/a: Jesús Rodríguez Baño | | |
| Máster Propio en Asistencia Clínica Avanzada en Enfermedades Infecciosas | | |

3.Participar activamente en el debate de al menos el 75% de los casos clínicos en los talleres.

Fechas de Inicio-fin: 01/06/2023 - 01/06/2023

Horario: Jueves en horario de mañana y tarde

Fecha de los exámenes:

01/06/2023

Profesorado

| Apellidos, Nombre | HT | HPD | HPE | HOA | HS | HPR |
|-----------------------------|-----|-----|-----|-----|----|-----|
| Aguado García, José María | 0,5 | 0 | 0 | 0 | 1 | 0 |
| Hernández Quero, José | 0,5 | 0 | 0 | 0 | 1 | 0 |
| Muñoz García, Patricia | 0,5 | 0 | 0 | 0 | 1 | 0 |
| Oteo Revuelta, José Antonio | 0,5 | 0 | 0 | 0 | 1 | 0 |
| Pachón Díaz, Jerónimo | 0,5 | 0 | 0 | 0 | 1 | 0 |
| Rodríguez Baño, Jesús | 0,5 | 0 | 0 | 0 | 2 | 0 |

HT: Horas Teóricas

HPD: Horas de Prácticas Docentes

HPE: Horas de Prácticas en Empresa/Institución

HOA: Horas de Otras Actividades Docentes

HS: Horas Seminarios / Trabajos

HPR: Horas de Proyectos

| | | |
|--|------------|-----------|
| Nº Identificación | ID22230651 | Versión 2 |
| Director/a: Jesús Rodríguez Baño | | |
| Máster Propio en Asistencia Clínica Avanzada en Enfermedades Infecciosas | | |



Módulo/Asignatura: 5. Trabajo Fin de Máster

Número de créditos: 10,00 ECTS

Modalidad de impartición: Semipresencial

Contenido:

Trabajo de Fin de Máster, consistente en la elaboración del 100% de las fichas técnicas, con listas de comprobación de las pruebas diagnósticas e intervenciones de cuidados y de tratamiento que hay que indicar en las seis enfermedades de las que han realizado algoritmos de actuación, así como aquellas pruebas e intervenciones que no deben indicarse, con la evidencia en la que se fundamentan y la bibliografía de referencia.

Competencias específicas:

- C1. Ser capaz de elaborar un algoritmo diagnóstico, de evaluación de gravedad, de plan de cuidados, tratamiento y profilaxis en las enfermedades infecciosas complejas.
- C2. Ser capaz de elaborar una lista de comprobación de los algoritmos.
- C3. Ser capaz de identificar actuaciones sanitarias fútiles en el manejo clínico de las enfermedades infecciosas complejas.
- C4. Ser capaz de seleccionar la mejor evidencia científica disponible para la elaboración de los algoritmos de las enfermedades infecciosas complejas.

Procedimientos de evaluación:

Las comisiones de evaluación de los TFM estarán compuestas por tres miembros (presidente, vocal y secretario), pertenecientes a la Comisión Académica y/o responsables de los Módulos.

Las sesiones de evaluación de los TFM se realizarán online, debiendo grabarse, con duración de cinco horas, para de 10 alumnos por sesión. Se garantizará la asistencia de todos los alumnos del Máster que deseen asistir.

Criterios de evaluación:

- 1. Presentación, defensa y discusión de las fichas técnicas en sesión presencial, con Comisión compuesta por tres miembros.
- 2. El alumno habrá superado la evaluación si ha realizado la totalidad de las fichas técnicas y éstas estén correctas, a juicio de la Comisión, tras la prueba presencial.

Fechas de Inicio-fin: 01/09/2022 - 31/07/2023

Fecha de los exámenes:

Del 20 de Julio al 31 de Julio de 2.023

Profesorado

| Apellidos, Nombre | | HT | HPD | HPE | HOA | HS | HPR |
|--|------------|----|-----|-----|-----|----|-----------|
| Nº Identificación | ID22230651 | | | | | | Versión 2 |
| Director/a: Jesús Rodríguez Baño | | | | | | | |
| Máster Propio en Asistencia Clínica Avanzada en Enfermedades Infecciosas | | | | | | | |



| Apellidos, Nombre | HT | HPD | HPE | HOA | HS | HPR |
|---|----|-----|-----|-----|----|-----|
| Arribas López, José Ramón | 2 | 0 | 0 | 0 | 5 | 0 |
| Berenguer Berenguer, Juan | 2 | 0 | 0 | 0 | 3 | 0 |
| Carratalá Fernández, Jordi | 2 | 0 | 0 | 0 | 5 | 0 |
| Cisneros Herreros, José Miguel | 2 | 0 | 0 | 0 | 5 | 0 |
| Cordero Matías, María Elisa | 2 | 0 | 0 | 0 | 5 | 0 |
| del Toro López, M ^a Dolores | 2 | 0 | 0 | 0 | 5 | 0 |
| Fariñas Alvarez, Maria del Carmen | 2 | 0 | 0 | 0 | 5 | 0 |
| García Rodríguez, Julio | 2 | 0 | 0 | 0 | 5 | 0 |
| Gutiérrez Gutiérrez, M ^a Belén | 2 | 0 | 0 | 0 | 5 | 0 |
| Marcos Maeso, Maria de los Angeles | 2 | 0 | 0 | 0 | 0 | 0 |
| Miró Meda, José María | 2 | 0 | 0 | 0 | 3 | 0 |
| Pachón Díaz, Jerónimo | 2 | 0 | 0 | 0 | 5 | 0 |
| Pascual Hernández, Álvaro | 2 | 0 | 0 | 0 | 5 | 0 |
| Retamar Gentil, Pilar | 2 | 0 | 0 | 0 | 9 | 0 |
| Rodríguez Baño, Jesús | 2 | 0 | 0 | 0 | 5 | 0 |

HT: Horas Teóricas
 HPD: Horas de Prácticas Docentes
 HPE: Horas de Prácticas en Empresa/Institución
 HOA: Horas de Otras Actividades Docentes
 HS: Horas Seminarios / Trabajos
 HPR: Horas de Proyectos

| | | |
|--|------------|-----------|
| Nº Identificación | ID22230651 | Versión 2 |
| Director/a: Jesús Rodríguez Baño | | |
| Máster Propio en Asistencia Clínica Avanzada en Enfermedades Infecciosas | | |

Personal Académico

| Documento de Identidad | Apellidos, Nombre | Institución | Dpto./Inst. no univ./Otro | Doctor | Personal en formación | Adjunta currículum |
|------------------------|---|------------------------------|--|--------|-----------------------|--------------------|
| ***9236** | Aguado García, José María | Otra universidad | Universidad Complutense - Medicina | Sí | No | Sí |
| ***0744** | Aguilar Guisado, Manuela | Universidad de Sevilla | Medicina | Sí | No | Sí |
| ***2504** | Almirante Gragera, Benito | Otra universidad | Universidad Autónoma de Barcelona - Medicina | Sí | No | Sí |
| ***8274** | Álvarez Marín, M ^a del Rocío | Institución no universitaria | H.U. Virgen del Rocío, Sevilla | Sí | No | Sí |
| ***0426** | Arribas López, José Ramón | Institución no universitaria | Hospital La Paz | Sí | No | Sí |
| ***3283** | Berenguer Berenguer, Juan | Institución no universitaria | Hospital General Universitario Gregorio Marañón | Sí | No | Sí |
| ***1928** | Carratalá Fernández, Jordi | Otra universidad | Universidad de Barcelona - Ciencias Clínicas. | Sí | No | Sí |
| ***6069** | Cisneros Herreros, José Miguel | Universidad de Sevilla | Medicina | Sí | No | Sí |
| ***5617** | Cobo Reinoso, Javier | Institución no universitaria | Hospital Ramón y Cajal. Servicio de Enfermedades Infecciosas | Sí | No | Sí |
| ***3168** | Cordero Matías, María Elisa | Universidad de Sevilla | Medicina | Sí | No | Sí |
| ***7436** | de la Torre Cisneros, Julián | Otra universidad | Universidad de Córdoba - Medicina | Sí | No | Sí |
| ***2042** | del Toro López, M ^a Dolores | Universidad de Sevilla | Medicina | Sí | No | Sí |
| ***6470** | Díaz Menéndez, Marta | Institución no universitaria | Hospital Universitario La Paz-Carlos III. Unidad de Medicina Tropical y del Viajero. | Sí | No | Sí |
| ***4140** | Fariñas Alvarez, Maria del Carmen | Otra universidad | Universidad de Cantabria - Medicina y Psiquiatría | Sí | No | Sí |
| ***1106** | García García, Federico | Institución no universitaria | Hospital Universitario San Cecilio | Sí | No | Sí |
| ***1506** | García Rodríguez, Julio | Otra universidad | Universidad Autónoma de Madrid - Medicina Preventiva y Microbiología | Sí | No | Sí |
| ***9532** | García Vidal, Carolina | Institución no universitaria | Hospital Clinic Barcelona | Sí | No | Sí |
| ***4103** | Gudiol González, Carlota | Otra universidad | Universidad de Barcelona - Ciencias Clínicas | Sí | No | Sí |
| ***4023** | Gutiérrez Gutiérrez, M ^a Belén | Universidad de Sevilla | Medicina | Sí | No | Sí |
| ***1224** | Hernández Quero, José | Otra universidad | Universidad de Granada - Medicina | Sí | No | Sí |
| ***4142** | Horcajada Gallego, Juan Pablo | Institución no universitaria | Hospital del Mar, Barcelona | Sí | No | Sí |
| ***0153** | Iribarren Loyarte, José Antonio | Otra universidad | Universidad del País Vasco - Medicina | Sí | No | Sí |

| | | |
|--|------------|-----------|
| Nº Identificación | ID22230651 | Versión 2 |
| Director/a: Jesús Rodríguez Baño | | |
| Máster Propio en Asistencia Clínica Avanzada en Enfermedades Infecciosas | | |

| Documento de Identidad | Apellidos, Nombre | Institución | Dpto./Inst. no univ./Otro | Doctor | Personal en formación | Adjunta currículum |
|------------------------|------------------------------------|------------------------------|---|--------|-----------------------|--------------------|
| ***3892** | Larrosa Escartín, Nieves | Otra universidad | Universidad Autónoma de Barcelona. - Genética y Microbiología | Sí | No | Sí |
| ***6958** | Marcos Maeso, Maria de los Angeles | Otra universidad | Universidad de Barcelona - Fundamentos Clínicos | Sí | No | Sí |
| ***4923** | Martínez Martínez, Luís | Otra universidad | Universidad de Cordoba - Química Agrícola, Edafología y Microbiología | Sí | No | Sí |
| ***2550** | Miró Meda, José María | Otra universidad | Universidad de Barcelona - Medicina | Sí | No | Sí |
| ***0531** | Molina Gil-Bermejo, José | Institución no universitaria | Hospital Virgen del Rocío. Servicio Enfermedades Infecciosas | Sí | No | Sí |
| ***2570** | Moreno Guillén, Santiago | Otra universidad | Universidad de Alcalá - Medicina | Sí | No | Sí |
| ***1361** | Muñoz García, Patricia | Otra universidad | Universidad Complutense - Microbiología | Sí | No | Sí |
| ***3487** | Oliver Palomo, Antonio | Institución no universitaria | Hospital Universitario Son Espases. Servicio de Microbiología | Sí | No | Sí |
| ***3324** | Oteo Revuelta, José Antonio | Institución no universitaria | Hospital Universitario San Pedro-CIBIR | Sí | No | Sí |
| ***7715** | Pachón Díaz, Jerónimo | Universidad de Sevilla | Medicina | Sí | No | Sí |
| ***6884** | Palacios Muñoz, Rosario | Otra universidad | Universidad de Málaga - Medicina | Sí | No | Sí |
| ***7467** | Paño Pardo, José Ramón | Institución no universitaria | Hospital Clínico Universitario de Zaragoza. IIS Aragón. | Sí | No | Sí |
| ***3130** | Pascual Hernández, Álvaro | Universidad de Sevilla | Microbiología | Sí | No | Sí |
| ***5472** | Peñalva Moeno, German | Institución no universitaria | Instituto de Biomedicina de Sevilla IBIS. Grupo de Resistencias Bacterianas y Antimicrobianos | Sí | No | Sí |
| ***2017** | Pérez Molina, José Antonio | Institución no universitaria | Hospital Universitario Ramón y Cajal. CSUR de Enfermedades Tropicales | Sí | No | Sí |
| ***7979** | Pérez Rodríguez, Maria Teresa | Institución no universitaria | Complejo Hospitalario Universitario de Vigo. | Sí | No | Sí |
| ***0731** | Pérez Valero, Ignacio | Institución no universitaria | Hospital Universitario Reina Sofía. Córdoba | Sí | No | Sí |
| ***2645** | Puyana Gago, Manuel | Institución no universitaria | ANIMULA SOLUCIONES SL | No | No | Sí |
| ***5745** | Retamar Gentil, Pilar | Universidad de Sevilla | Medicina | Sí | No | Sí |
| ***0443** | Rodríguez Baño, Jesús | Universidad de Sevilla | Medicina | Sí | No | Sí |
| ***2075** | Salas Coronas, Joaquín | Institución no universitaria | Hospital de Poniente. Almería | Sí | No | Sí |

| | | |
|--|------------|-----------|
| Nº Identificación | ID22230651 | Versión 2 |
| Director/a: Jesús Rodríguez Baño | | |
| Máster Propio en Asistencia Clínica Avanzada en Enfermedades Infecciosas | | |

Distribución del Personal Académico

| Distribución del Personal Académico | Personal Académico | % Personal Académico | Horas Prof. | % Horas Prof. | Doctores | Horas Doctores | % Horas Doctor |
|---|--------------------|----------------------|---------------|---------------|-----------|----------------|----------------|
| Universidad de Sevilla | 9 | 20,93 | 201,00 | 33,61 | 9 | 201 | 33,61 |
| Universidad de Sevilla (Personal investigador en formación) | 0 | 0,00 | 0,00 | 0,00 | 0 | 0 | 0,00 |
| Otra universidad | 16 | 37,21 | 170,50 | 28,51 | 16 | 170 | 28,51 |
| Otra universidad (Personal investigador en formación) | 0 | 0,00 | 0,00 | 0,00 | 0 | 0 | 0,00 |
| Institución no universitaria | 18 | 41,86 | 226,50 | 37,88 | 17 | 226 | 37,88 |
| Institución no universitaria (Personal investigador en formación) | 0 | 0,00 | 0,00 | 0,00 | 0 | 0 | 0,00 |
| Total | 43 | 100 | 598,00 | 100,00 | 42 | 598,00 | 100,00 |

| Tipo de Título | Denominación | Horas | Horas profesores | Horas alumnos |
|----------------|---|----------|------------------|---------------|
| Máster Propio | Asistencia Clínica Avanzada en Enfermedades Infecciosas | 1.500,00 | 598,00 | 902,00 |

| | | |
|--|------------|-----------|
| Nº Identificación | ID22230651 | Versión 2 |
| Director/a: Jesús Rodríguez Baño | | |
| Máster Propio en Asistencia Clínica Avanzada en Enfermedades Infecciosas | | |



ANEXO II

NORMATIVA SOBRE LA DEDICACIÓN ACADÉMICA DEL PROFESORADO

EXPOSICIÓN DE MOTIVOS

La medición de las diversas tareas que conforman la dedicación académica del personal docente e investigador (PDI en adelante) –en sus ámbitos de docencia, investigación, transferencia de conocimiento, formación y gestión- tiene como objetivo visibilizar y poner en valor toda la actividad realizada por este y formular, como consecuencia, una adecuada política en cuanto al reparto de su tiempo de trabajo. Servirá también como instrumento para el desarrollo de las políticas de dotación de plazas por necesidades académicas y de financiación de los Departamentos.

Las disposiciones de esta normativa se formulan como culminación de las establecidas transitoriamente para el curso 2018/19 y anteriores, y como continuación de la iniciada durante el período de cambios producidos tras la implantación de los Grados y la adaptación de títulos oficiales de Máster, coincidiendo aún con las medidas de reducción en materia de dotación de plazas de profesorado y becas.

La dedicación académica se formula en horas de trabajo o equivalentes y se acompaña de la cuantificación de las diversas actividades que la componen en términos de horas de trabajo y su traducción en diferentes modelos de dedicación académica. Se establece como fórmula general un mínimo de 160 y un máximo de 240 horas anuales dedicadas a la docencia presencial.

ARTICULADO

Capítulo I. Actividades académicas del Personal Docente e Investigador

Artículo 1. Dedicación académica

La dedicación académica individual del PDI de la Universidad de Sevilla comprende la realización de actividades docentes, de investigación, de transferencia de conocimiento, de gobierno y gestión, y de formación.

Artículo 2. Actividad docente

1. La actividad docente del PDI comprende las acciones, tareas y trabajos que implican transmisión de conocimiento al alumnado y el apoyo para la adquisición de competencias a través de procesos formativos.
2. La actividad docente incluye:
 - A) La docencia presencial en grupos lectivos de titulaciones oficiales de la Universidad de Sevilla: clases teóricas, seminarios, prácticas o cualquier otra actividad que suponga la presencia de un profesor ante un grupo de estudiantes en un aula, sala de seminario, laboratorio, taller, etc.

- B) La docencia presencial en la dirección de tesis doctorales, trabajo fin de Grado, trabajos fin de Máster y tutelas de prácticas externas de programas y titulaciones oficiales de la Universidad de Sevilla.
 - C) La tutorías, la orientación y la atención a los estudiantes de la Universidad de Sevilla incluyendo, en particular, la correspondiente a la dirección de trabajos fin de Grado, trabajos fin de Máster y tutela de tesis doctorales, prácticas externas de titulaciones oficiales y el porcentaje de créditos europeos que, en su caso, se asignen en los planes de estudio a la tutela de actividades académicamente dirigidas.
 - D) Otras tareas docentes, como:
 - a) Elaboración de materiales docentes para la enseñanza, en particular libros de texto, y aquellos en formato electrónico y virtual para las enseñanzas a distancia.
 - b) Generación de herramientas para el desarrollo de la docencia.
 - c) Dirección, seguimiento y evaluación de trabajos, distintos al trabajo fin de carrera, Grado o Máster, que deba realizar el alumnado, individualmente o en grupo, en el marco de las materias o asignaturas.
 - d) Preparación de programas y proyectos docentes, así como su difusión y su inclusión en las bases de datos institucionales.
 - e) Preparación y confección de exámenes y evaluaciones (continua y final).
 - f) Vigilancia y corrección de exámenes y otras evaluaciones, publicación de calificaciones y revisión posterior con el alumnado.
 - g) Complimentación y firma de las actas de las convocatorias oficiales.
 - h) Participación en comisiones de evaluación de trabajos fin de estudios y tesis doctorales.
 - i) Coordinación de asignaturas.
 - j) Coordinación, seguimiento y evaluación de asignaturas en proceso de extinción
 - k) Participación en programas de innovación educativa.
 - l) Docencia en actividades susceptibles de reconocimiento académico en los títulos de Grado.
 - m) Docencia en títulos propios, en particular, los gestionados por el Centro de Formación Permanente, y otras actividades de formación continua y extensión universitaria.
 - n) Participación como docente en cursos de formación del profesorado.
 - o) Participación en la dirección, administración y coordinación académica de las enseñanzas en todas las etapas.
 - p) Participación en programas de intercambio y movilidad internacionales e interuniversitarios.
 - q) Tutorización de alumnado interno, becarios de colaboración y alumnos visitantes.
3. Podrá computarse la docencia presencial en programas y titulaciones oficiales que no sean de la Universidad de Sevilla cuando así se recoja en el correspondiente convenio de colaboración.



Artículo 3. Actividad investigadora

1. La actividad investigadora comprende las acciones, tareas y trabajos que contribuyen a la generación y difusión del conocimiento científico, tecnológico o artístico que el PDI realice individualmente o en grupo.
2. La actividad investigadora incluye:
 - A) La generación de conocimiento y su difusión a la comunidad científica mediante la publicación de artículos, libros, informes, comunicaciones a congresos u otros medios establecidos en cada disciplina académica.
 - B) La coordinación o dirección de proyectos, grupos, centros de investigación y grandes estructuras científicas.
 - C) La participación en proyectos de investigación.
 - D) La atención tutorial y la orientación en la formación de investigadores y la dirección de tesis doctorales
 - E) La asistencia y presentación de trabajos en congresos, talleres y seminarios.
 - F) La participación en consejos editoriales.
 - G) Las estancias en centros de investigación.
 - H) La edición y revisión de publicaciones científicas.
 - I) El desarrollo de herramientas y soportes para la investigación.
 - J) La coordinación y desarrollo de convenios de colaboración en la investigación.
 - K) Otras posibles tareas de investigación singulares en cada disciplina académica

Artículo 4. Actividad de transferencia de conocimiento

1. La actividad de transferencia de conocimiento y tecnología constituye el compromiso de la Universidad con la sociedad y comprende las actuaciones, tareas y trabajos científicos, tecnológicos y artísticos que propicien la aplicación del conocimiento a la sociedad y sus agentes económicos en el ámbito del I+D, mediante procesos de desarrollo tecnológico e innovación.
2. Esta actividad incluye:
 - A) El diseño, la dirección y la ejecución material de proyectos técnicos y trabajos aplicados científicos, artísticos, sociales y culturales que supongan transferencia de conocimiento.
 - B) El desarrollo de patentes, licencias, marcas, prototipos y otras formas de protección y explotación de la propiedad intelectual e industrial, así como la creación de empresas de base tecnológica de origen académico y otras basadas en el conocimiento.
 - C) Otras actuaciones de transferencia del conocimiento

Artículo 5. Actividad de Gobierno y Gestión

1. La actividad de Gobierno y Gestión comprende las actuaciones, tareas y trabajos requeridos para una planificación correcta y una ejecución acertada de las actividades docentes, investigadoras y de transferencia del conocimiento, así



como la dirección, representación y gestión de proyección global sobre la Universidad o cualquiera de sus ámbitos.

2. Esta actividad incluye:

- A. El desempeño de cargos académicos en el gobierno de la Universidad.
- B. El desempeño de cargos académicos en el gobierno de los Centros propios e Institutos Universitarios.
- C. La dirección de Departamentos y la coordinación de Titulaciones.
- D. El desempeño del cargo de secretario del Departamento.
- E. La elaboración, propuesta, gestión y rendición de cuentas de las ayudas para proyectos de investigación, así como otras solicitudes de ayudas, para su presentación en convocatorias oficiales.
- F. La inclusión de las distintas actividades de investigación en bases de datos y aplicaciones informáticas oficiales.
- G. La pertenencia a órganos colegiados contemplados en el Estatuto de la Universidad de Sevilla.
- H. Otras actuaciones de gobierno, gestión, dirección, representación o coordinación como:
 - a. La participación en la gestión de programas de movilidad nacional e internacional.
 - b. La coordinación de los cursos de formación.
 - c. La pertenencia a comisiones de universidad, centro y departamento.

Artículo 6. Actividad de Formación

La actividad de formación del PDI comprende las acciones, tareas y trabajos que contribuyen al perfeccionamiento y actualización de capacidades y competencias necesarias para el desarrollo de las actividades mencionadas en los artículos anteriores; en particular, la asistencia y seguimiento a cursos organizados por el Secretariado de Innovación Educativa contenidas en el Plan de Formación del PDI de la Universidad de Sevilla.

Capítulo II. Jornada Laboral y orientaciones de la actividad académica

Artículo 7. Jornada Laboral del PDI con dedicación a tiempo completo

1. La duración de la jornada laboral de los miembros del PDI con régimen de dedicación a tiempo completo (PDI-TC, en adelante), en la que se desarrollarán las actividades académicas a que se refiere la presente normativa, será la establecida con carácter general para los funcionarios de la Administración General del Estado, esto es, treinta y siete horas y media semanales de trabajo efectivo de promedio en cómputo anual, equivalente mil seiscientos cuarenta y dos horas anuales (Resolución de 28 de febrero de 2019, de la Secretaría de Estado de Función Pública, BOE de 1 de marzo de 2019).

2. La jornada laboral comprende la realización de actividades docentes, de investigación, de transferencia de conocimiento, de gobierno y gestión y de formación.
3. El cómputo anual de las horas de trabajo dedicadas a las actividades docentes en cada curso académico será el que se establece en los artículos siguientes de esta normativa. El resto de horas de trabajo se distribuirá por cada miembro del PDI-TC entre actividades de investigación, de transferencia de conocimiento, de gobierno y gestión y actividades de formación.
4. La jornada laboral se desarrollará de lunes a viernes. Excepcionalmente podrá ampliarse a las mañanas de los sábados no festivos para la realización de exámenes oficiales que lo requieran, siempre y cuando así lo exija la necesidad del servicio.

Artículo 8. Jornada laboral del personal docente e investigador a tiempo parcial

La Jornada laboral del PDI con régimen de dedicación a tiempo parcial, sea funcionario o contratado, será la establecida en su nombramiento o contrato, con un máximo de trece horas semanales durante las que se desarrollarán las actividades de docencia presencial, tutorías y demás actividades académicas fijadas en su nombramiento o contrato.

Artículo 9. Dedicación horaria a la actividad docente del PDI-TC

1. En cómputo anual y con carácter general, salvo las situaciones especiales y excepcionales establecidas en los artículos 10 a 15, la dedicación horaria del PDI-TC a la docencia presencial comprendida conjuntamente en los apartados A) y B) del artículo 2.2 será de un mínimo de 160 horas y un máximo de 240 horas anuales.
2. La dedicación horaria del PDI-TC a las tutorías, orientación y atención a los estudiantes, comprendidas en el apartado C) del artículo 2.2 anterior, será de 240 horas en cómputo anual, que se llevarán a cabo en razón de 6 horas semanales durante las 30 semanas de impartición de clases presenciales y las 10 semanas de exámenes.
3. La dedicación horaria del PDI-TC a la actividad docente comprendida en el apartado D) del artículo 2.2 será la necesaria para su cumplimiento y se incluirá dentro del resto de horas anuales que quedan al descontar de las 1.642 horas totales, las horas que correspondan a lo descrito en los apartados anteriores de este artículo. En particular, las horas destinadas a los epígrafes m) y n) de dicho apartado serán las legalmente establecidas en cada caso.

Artículo 10. Dedicación a la docencia presencial del PDI-TC con vinculación permanente

1. Con carácter general el PDI-TC con vinculación permanente, no incluido en los apartados posteriores de este artículo, tendrá una dedicación a la docencia presencial de hasta 240 horas anuales.

2. El PDI-TC con vinculación permanente que tenga reconocidos tres o cuatro sexenios tendrá una dedicación a la docencia presencial de hasta 160 horas anuales, ampliables a petición propia. A los efectos de elaboración del Plan de Asignación de Profesorado de cada curso académico, se computarán los sexenios vigentes, a excepción de los concedidos en su última convocatoria.
3. El PDI-TC con vinculación permanente en régimen de dedicación a tiempo completo que tenga cinco o más sexenios concedidos, independientemente de la fecha del último concedido, tendrá una dedicación a la docencia presencial de hasta 160 horas anuales, ampliables a petición propia.

Artículo 11. Dedicación a la docencia presencial del PDI-TC con vinculación temporal

1. El profesorado emérito tendrá la dedicación a la docencia presencial correspondiente a la situación que ocupara en el momento de su jubilación.
2. La dedicación a la docencia presencial de los ayudantes será de hasta 60 horas anuales, todas ellas de docencia presencial de carácter práctico, que no podrán ser ampliadas en ningún caso.
3. El personal investigador de los programas Ramón y Cajal y otros contratos de acceso al Sistema Español de Ciencia, Tecnología e Innovación tendrá una dedicación a la docencia presencial de hasta 80 horas anuales a petición propia, según lo dispuesto en el Art. 22, 1.e) de la Ley 14/2011, de 1 de junio, de la Ciencia, la Tecnología y la Innovación.
4. El personal investigador en formación podrá prestar colaboraciones docentes para lo que se aplicará el Real Decreto 103/2019, de 1 de marzo, por el que se aprueba el Estatuto del personal investigador pre-doctoral en formación, siendo el máximo número de horas por contrato de 180, no superando las 60 horas anuales y siempre con carácter voluntario por parte de la/el becaria/becario.

Artículo 12. Dedicación a la docencia presencial del PDI-TP

El profesorado en régimen de dedicación a tiempo parcial tendrá la dedicación a la docencia presencial anual indicada en su contrato o régimen de dedicación, que no podrán ser ampliadas en ningún caso.

Artículo 13. Cómputo de la dedicación a la docencia presencial

1. Además de las horas de docencia presencial en grupos lectivos de titulaciones oficiales de la Universidad de Sevilla según lo establecido en los correspondientes planes de estudio, computarán dentro de la docencia presencial las horas de docencia presencial reconocidas por la dirección de: tesis doctorales, trabajo fin de Grado, trabajos fin de Máster, docencia impartida en otros idiomas, docencia impartida en grupos grandes y tutelas de prácticas externas de programas y titulaciones oficiales de la Universidad de Sevilla recogidas en la siguiente tabla.

| Actividad | Horas de dedicación anual |
|---|---|
| Dirección o codirección de tesis doctorales (computarán en cada curso las tesis defendidas y aprobadas en Programas de Doctorado de la Universidad de Sevilla en el penúltimo y antepenúltimo curso con respecto al que corresponde el Plan de Asignación del Profesorado). | 15 (por cada tesis doctoral; se reparten si hay codirección) con un máximo de 30 |
| Tutela de Prácticas Externas en titulaciones de Grado o Máster de la Universidad de Sevilla. Las asignadas en un curso computarán para el tutor en el curso inmediato posterior. | 1 por cada estudiante y 6 créditos ECTS de la materia (se reparten si hay cotutela), con un máximo de 20 |
| Dirección o codirección de Trabajos Fin de Máster en titulaciones de la Universidad de Sevilla. Las asignadas en un curso computarán para el director en el curso inmediato posterior. | 8 por cada estudiante y 6 créditos ECTS de la materia (se reparten si hay codirección), con un máximo de 40 |
| Dirección o codirección de Trabajos Fin de Grado en titulaciones de la Universidad de Sevilla. Las asignadas en un curso computarán para el director en el curso inmediato posterior. | 5 por cada estudiante y 6 créditos ECTS de la materia (se reparten si hay codirección), con un máximo de 40 |
| Docencia impartida en un idioma extranjero que no sea consustancial al título, acreditando el profesorado su idoneidad con un nivel B2 de competencia lingüística o equivalente ¹ . Las asignadas en un curso computarán para el profesorado en el curso inmediato posterior. | 15 por cada 6 ECTS de docencia impartida en idioma extranjero, con un máximo de 30 horas |
| Docencia impartida en solitario en grupos numerosos de actividad principal con todos los créditos de la asignatura. Aplicable en asignaturas de títulos de Grado y Máster Universitario de la Universidad de Sevilla. El cómputo de horas por la docencia impartida en un curso académico se aplicará al profesorado en el curso inmediato posterior. | 5 horas por cada grupo impartido con número de estudiantes entre 65 y 110. 10 horas por cada grupo impartido con más de 110 estudiantes. |

2. La participación en tareas docentes del personal investigador en formación definido en el artículo 6 del Reglamento General de Investigación se reconocerá a todos los efectos. El número de horas de dicha participación se reducirá de la dedicación a la docencia presencial anual del Director de Tesis, con carácter voluntario por parte de éste y con el máximo de 30 horas anuales por este concepto, cuando pertenezca al mismo Departamento. En el caso de que hubiera más de un Director, el reparto sería proporcional entre ellos.

3. Dentro de la dedicación a la docencia presencial individual anual de cada docente se homologará en horas de docencia presencial la dedicación a las tareas de gestión,

¹ El profesorado que haya impartido docencia en otros centros donde dicho idioma sea lengua oficial podrá solicitar al Vicerrectorado con competencias en Internacionalización la acreditación de su idoneidad.

investigación y transferencia de conocimiento de acuerdo con las cantidades horarias recogidas en la tabla que figura a continuación.

| Actividad / desempeño de cargo | | Horas de dedicación anual homologadas |
|---------------------------------------|--|--|
| A | Responsabilidad en Proyectos de Investigación del Plan Nacional, otros Proyectos Nacionales de carácter competitivo y Proyectos de Excelencia de la Comunidad Autónoma cuyo beneficiario sea la Universidad de Sevilla | 20 independientemente del número de proyectos |
| B | Responsabilidad en Proyectos de la Unión Europea cuyo beneficiario sea la Universidad de Sevilla | 30 independientemente del número de proyectos |
| C | Coordinación de Proyectos de la Unión Europea cuyo beneficiario sea la Universidad de Sevilla y grandes consorcios en los que participe la Universidad de Sevilla | 45 independientemente del número de proyectos |
| D | Responsabilidad en Contratos de I+D+i regionales, nacionales o internacionales de carácter competitivo liderados por la Universidad de Sevilla (no se considerarán proyectos en la modalidad de subcontratación) | 20 independientemente del número de contratos |
| E | Dirección de Servicios Generales de Investigación | 45 |
| F | Director de Departamento | 50 |
| G | Vicedecano, Subdirector de Escuela o Secretarios de Centro | 40 |
| H | Secretario de Departamento | 20 |
| I | Coordinación de títulos de Máster oficiales de la Universidad de Sevilla y de Programas de Doctorado de la Universidad de Sevilla regulados por el RD 99/2011 | 40 (se reparten si hay coordinación compartida) |
| J | Coordinación de títulos de Grado conjuntos con otras universidades | 40 (se reparten si hay coordinación compartida) |
| K | Coordinación de títulos de Grado | 10 (se reparten si hay coordinación compartida) |

4. Los proyectos o contratos computables que den lugar a horas de dedicación homologadas serán determinados por el Vicerrectorado competente (actividades A, B, C y D) y, en todo caso, se tratará de proyectos o contratos concedidos a la fecha de cierre de datos a los efectos de lo dispuesto en el apartado 1 del artículo 15 y con vigencia durante al menos cuatro meses del correspondiente curso académico.

5. Se fija un mínimo de 160 horas anuales de docencia presencial en las que no podrán incluirse las horas reconocidas y homologadas por las actividades que se citan en los apartados 2 y 3 de este artículo. Este mínimo no será de aplicación en las categorías de



profesorado cuya máxima dedicación académica es menor (ayudantes, investigadores, personal investigador en formación y profesorado a tiempo parcial).

6. Para el cómputo de la dedicación a la docencia presencial anual del PDI se aplicarán las previsiones anteriores considerando las horas reconocidas y homologadas en el mismo orden de los epígrafes de este artículo, teniendo en cuenta las limitaciones del punto 5 anterior.

7. Lo dispuesto en los apartados 2 y 3 de este artículo no será de aplicación en los supuestos especiales recogidos en el artículo 14.

Artículo 14. Supuestos especiales

1. La dedicación anual a la docencia presencial de los Decanos y Directores de Escuela, Institutos Universitarios de Investigación o de Centros de Investigación Mixtos con otros organismos será de 120 horas.

2. La dedicación a la docencia presencial de los Vicerrectores y otros miembros del equipo de gobierno será la que se fije en cada caso por resolución rectoral.

3. La dedicación a la docencia presencial de los representantes sindicales, será la establecida en la normativa aplicable y las resoluciones rectorales correspondientes.

4. Las profesoras que finalicen su permiso de maternidad podrán solicitar una reducción de la docencia presencial de hasta un total de 75 horas en proporción a su régimen de dedicación y para su distribución durante tres cursos académicos consecutivos desde la finalización de su permiso de maternidad. También podrán solicitarlo los profesores en un número de horas proporcional a la duración del permiso de paternidad y a su régimen de dedicación.

5. El personal docente e investigador en el que concurran especiales circunstancias acreditadas de enfermedad, cuidado de hijos/as y/o ascendientes en situación de dependencia o bien tenga acreditada una discapacidad igual o superior al 33% podrá solicitar, previa evaluación por parte del Servicio de Prevención de Riesgos Laborales, la adaptación que proceda de su dedicación docente.

6. Otros supuestos especiales, incluyendo los derivados de los cargos de gestión en otras Universidades u Organismos regulados por convenio, serán contemplados en el marco de los Órganos de representación que corresponda.

Artículo 15. Información para los Departamentos

1. El Vicerrectorado con competencias en Profesorado comunicará a los departamentos la fecha de disposición de los datos definitivos con la dedicación docente presencial personalizada del profesorado de cada área, inicialmente prevista para el curso siguiente en aplicación de los artículos anteriores y con anterioridad a la elaboración del Plan de Asignación del Profesorado,



2. El Director del Departamento deberá trasladar copia completa del listado a todo el PDI del Departamento en el plazo de tres días hábiles desde su recepción.

3. A efectos de lo dispuesto en el artículo 10, se computarán los sexenios vigentes a excepción de los concedidos en su última convocatoria.

Disposición adicional Primera. Cita en género femenino de los preceptos de esta Normativa

Las referencias a personas, colectivos o cargos académicos figuran en la presente Normativa en género masculino como género gramatical no marcado. Cuando proceda, será válida la cita de los preceptos correspondientes en género femenino.

Disposición adicional segunda. Desarrollo normativo

Se habilita al Vicerrector con competencias en Profesorado de la Universidad de Sevilla para dictar las resoluciones que fueran necesarias para el cumplimiento o desarrollo de lo dispuesto en esta normativa, que serán informadas a los representantes de los trabajadores.

Disposición final. Entrada en vigor

La presente Normativa, una vez aprobada por el Consejo de Gobierno, entrará en vigor tras su publicación en el Boletín Oficial de la Universidad de Sevilla.



ANEXO III

6. PERSONAL DOCENTE E INVESTIGADOR

6.4. Dotación de plazas correspondientes a la Oferta de Empleo Público

6.4.1. Catedrático de Universidad (Promoción Interna)

| DEPARTAMENTO | ÁREA | Nº plazas |
|------------------------------------|------------------------------------|-----------|
| Construcciones Arquitectónicas I | Construcciones Arquitectónicas | 1 CU |
| Farmacia y Tecnología Farmacéutica | Farmacia y Tecnología Farmacéutica | 1 CU |
| Física de la Materia Condensada | Física de la Materia Condensada | 1 CU |
| Ingeniería Química y Ambiental | Ingeniería Química | 1 CU |
| Periodismo I | Periodismo | 1 CU |

CU: Catedrático de Universidad

6.4.2. Profesor Contratado Doctor (Promoción Ayudantes Doctores)

| DEPARTAMENTO | ÁREA DE CONOCIMIENTO | Nº plazas |
|--|------------------------------------|-----------|
| Economía Financiera y Dirección de Operaciones | Economía Financiera y Contabilidad | 3 PCD |
| Enfermería | Enfermería | 2 PCD |
| Psicología Evolutiva | Psicología Evolutiva | 1 PCD |

PCD: Profesor Contratado Doctor

6.4.3. Profesor Contratado Doctor (Estabilización de Investigadores)

| DEPARTAMENTO | ÁREA DE CONOCIMIENTO | Nº plazas. |
|--------------|----------------------|------------|
| Periodismo I | Periodismo | 1 PCD |

PCD: Profesor Contratado Doctor



ANEXO IV

6. PERSONAL DOCENTE E INVESTIGADOR

6.5. Perfiles y comisiones juzgadoras de plazas de cuerpos docentes y en régimen laboral

6.5.1. Catedrático de Universidad (Promoción Interna)

Una plaza de Catedrático de Universidad en el área de conocimiento de Construcciones Arquitectónicas, adscrita al Departamento de Construcciones Arquitectónicas I. Perfil Docente: Construcción 5 (Grado en Fundamentos de Arquitectura) / Construcción Medioambiental y Tecnologías Sostenibles (Grado en Fundamentos de Arquitectura) / Taller de Arquitectura 6 (Grado en Fundamentos de Arquitectura) / Trabajo Fin de Grado (Grado en Fundamentos de Arquitectura). Ref. CU-2020

| Comisión Titular | | |
|--------------------------|---|-------------------------------------|
| Presidente/a | MERCEDES DEL RIO MERINO (CU) | Universidad Politécnica de Madrid |
| Vocal 1º | VERONICA CALDERON CARPINTERO (CU) | Universidad de Burgos |
| Vocal 2º | ANGEL LUIS LEON RODRIGUEZ (CU) | Universidad de Sevilla |
| Vocal 3º | RAFAEL CARLOS SUAREZ MEDINA (CU) | Universidad de Sevilla |
| Secretario/a | ANGEL RODRIGUEZ SAIZ (CU) | Universidad de Burgos |
| Comisión Suplente | | |
| Presidente/a | ANDRES SAEZ PEREZ (CU) | Universidad de Sevilla |
| Vocal 1º | SARA GIRON BORRERO (CU) | Universidad de Sevilla |
| Vocal 2º | MANUEL OCTAVIO VALCUENDE PAYA (CU) | Universidad Politécnica de Valencia |
| Vocal 3º | RUFINO JAVIER HERNANDEZ MINGUILLON (CU) | Universidad del País Vasco |
| Secretario/a | MADELYN ROSA MARRERO MELENDEZ (CU) | Universidad de Sevilla |

Una plaza de Catedrático de Universidad en el área de conocimiento de Farmacia y Tecnología Farmacéutica, adscrita al Departamento de Farmacia y Tecnología Farmacéutica. Perfil Docente: Tecnología Farmacéutica I (Grado en Farmacia). Ref. CU-2020.

| Comisión Titular | | |
|--------------------------|--|---------------------------------------|
| Presidente/a | ANTONIO MARIA RABASCO ALVAREZ (CU) | Universidad de Sevilla |
| Vocal 1º | ROSA MARIA HERNANDEZ MARTIN (CU) | Universidad del País Vasco |
| Vocal 2º | ADOLFINA RUIZ MARTINEZ (CU) | Universidad de Granada |
| Vocal 3º | JOSE ESTEBAN PERIS RIBERA (CU) | Universidad de Valencia |
| Secretario/a | FRANCISCO JAVIER OTERO ESPINAR (CU) | Universidad de Santiago de Compostela |
| Comisión Suplente | | |
| Presidente/a | JOSE BRUNO CELSO FARIÑA ESPINOSA (CU) | Universidad de La Laguna |
| Vocal 1º | CARMEN MARIA EVORA GARCIA (CU) | Universidad de La Laguna |
| Vocal 2º | ANA ISABEL TORRES SUAREZ (CU) | Universidad Complutense de Madrid |
| Vocal 3º | JOSE BLANCO MENDEZ (CU) | Universidad de Santiago de Compostela |
| Secretario/a | MARIA DOLORES RAMONA TORRES LOPEZ (CU) | Universidad de Santiago de Compostela |



Una plaza de Catedrático de Universidad en el área de conocimiento de Física de la Materia Condensada, adscrita al Departamento de Física de la Materia Condensada. Perfil Docente: Técnicas Experimentales I (Grado en Física / Doble Grado en Física e Ingeniería de Materiales) / Técnicas Experimentales I (Doble Grado en Física y Matemáticas). Ref. CU-2020.

| Comisión Titular | | |
|--------------------------|---------------------------------------|--|
| Presidente/a | JULIAN MARTINEZ FERNANDEZ (CU) | Universidad de Sevilla |
| Vocal 1º | CLARA FRANCISCA CONDE AMIANO (CU) | Universidad de Sevilla |
| Vocal 2º | MARIA CARMEN GARCIA MARTINEZ (CU) | Universidad de Córdoba |
| Vocal 3º | JUAN JOSE MELENDEZ MARTINEZ (CU) | Universidad de Extremadura |
| Secretario/a | MANUEL JIMENEZ MELENDO (CU) | Universidad de Sevilla |
| Comisión Suplente | | |
| Presidente/a | ANTONIO MUÑOZ BERNABE (CU) | Universidad de Sevilla |
| Vocal 1º | ASUNCION FERNANDEZ CAMACHO (PROF_INV) | Consejo Superior de Investigaciones Científicas (CSIC) |
| Vocal 2º | LUIS A. PEREZ MAQUEDA (PROF_INV) | Consejo Superior de Investigaciones Científicas (CSIC) |
| Vocal 3º | MARIA VICTORIA ANDRES MARTIN (CU) | Universidad de Sevilla |
| Secretario/a | JAVIER BLAZQUEZ GAMEZ (CU) | Universidad de Sevilla |

Una plaza de Catedrático de Universidad en el área de conocimiento de Ingeniería Química, adscrita al Departamento de Ingeniería Química y Ambiental. Perfil Docente: Análisis de Ciclo de Vida (ACV) (Doble Máster Universitario en Ingeniería Química y en Ingeniería Ambiental (MIQ+MIAMB) / Seguridad Industrial (SI) (Doble Máster Universitario en Ingeniería Química y en Ingeniería Ambiental (MIQ+MIAMB) / Economía Circular y Sostenibilidad (ECyS) (Doble Máster Universitario en Ingeniería Química y en Ingeniería Ambiental (MIQ+MIAMB). Ref. CU-2020.

| Comisión Titular | | |
|--------------------------|---------------------------------------|------------------------|
| Presidente/a | PEDRO ANTONIO OLLERO DE CASTRO (EMER) | Universidad de Sevilla |
| Vocal 1º | CONSTANTINO FERNANDEZ PEREIRA (CU) | Universidad de Sevilla |
| Vocal 2º | EULOGIO CASTRO GALIANO (CU) | Universidad de Jaén |
| Vocal 3º | ENCARNACION RUIZ RAMOS (CU) | Universidad de Jaén |
| Secretario/a | CONCEPCION VALENCIA BARRAGAN (CU) | Universidad de Huelva |
| Comisión Suplente | | |
| Presidente/a | LUIS CAÑADAS SERRANO (CU) | Universidad de Sevilla |
| Vocal 1º | JOSE USERO GARCIA (CU) | Universidad de Sevilla |
| Vocal 2º | JOSE MORILLO AGUADO (CU) | Universidad de Sevilla |
| Vocal 3º | MARIA DEL ROSARIO SOLERA DEL RIO (CU) | Universidad de Cádiz |
| Secretario/a | MONTSERRAT PEREZ GARCIA (CU) | Universidad de Cádiz |

Una plaza de Catedrático de Universidad en el área de conocimiento de Periodismo, adscrita al Departamento de Periodismo I. Perfil Docente: Historia del Periodismo Universal (Grado en Periodismo) / Historia Social de la Comunicación (Grado en Periodismo). Ref. CU-2020.

| Comisión Titular | | |
|--------------------------|---------------------------------------|-----------------------------------|
| Presidente/a | FRANCISCO SIERRA CABALLERO (CU) | Universidad de Sevilla |
| Vocal 1º | JAVIER DIAZ NOCI (CU) | Universidad Pompeu Fabra |
| Vocal 2º | ASUNCION BERNARDEZ RODAL (CU) | Universidad Complutense de Madrid |
| Vocal 3º | MARIA LUISA HUMANES HUMANES (CU) | Universidad Rey Juan Carlos |
| Secretario/a | ANTONIO LOPEZ HIDALGO (CU) | Universidad de Sevilla |
| Comisión Suplente | | |
| Presidente/a | JUAN ANTONIO GARCIA GALINDO (CU) | Universidad de Málaga |
| Vocal 1º | MIGUEL RODRIGO ALSINA (CU) | Universidad Pompeu Fabra |
| Vocal 2º | CAROLINA MORENO CASTRO (CU) | Universidad de Valencia |
| Vocal 3º | MARIA BELLA PALOMO TORRES (CU) | Universidad de Málaga |
| Secretario/a | FRANCESÇ ANDREU MARTINEZ GALLEGU (CU) | Universidad de Valencia |



6.5.2. Profesor Contratado Doctor (Promoción Profesorado Ayudante Doctor)

Una plaza de Profesor Contratado Doctor en el área de conocimiento de Economía Financiera y Contabilidad, adscrita al Departamento de Economía Financiera y Dirección de Operaciones. Perfil Docente: Finanzas (Docencia en lengua inglesa - Grado en Administración y Dirección de Empresas). Perfil Investigador: Análisis de preferencias individuales en finanzas cuantitativas. Ref. CD-2020-18.

| Comisión Titular | | |
|--------------------------|-------------------------------------|---------------------------|
| Presidente/a | RAFAELA ALFALLA LUQUE (CU) | Universidad de Sevilla |
| Vocal 1º | MARIA DEL VALLE SANTOS ALVAREZ (CU) | Universidad de Valladolid |
| Vocal 2º | DOMINGO MARTINEZ MARTINEZ (TU) | Universidad de Cádiz |
| Vocal 3º | FILIPPO DI PIETRO (TU) | Universidad de Sevilla |
| Secretario/a | JOSE LUIS JIMENEZ CABALLERO (TU) | Universidad de Sevilla |
| Comisión Suplente | | |
| Presidente/a | MIGUEL ANGEL DOMINGUEZ MACHUCA (CU) | Universidad de Sevilla |
| Vocal 1º | BERNABE ESCOBAR PEREZ (CU) | Universidad de Sevilla |
| Vocal 2º | ANA ISABEL IRIMIA DIEGUEZ (CD) | Universidad de Sevilla |
| Vocal 3º | FELIX JIMENEZ NAHARRO (TU) | Universidad de Sevilla |
| Secretario/a | MARIA DOLORES OLIVER ALFONSO (TU) | Universidad de Sevilla |

Una plaza de Profesor Contratado Doctor en el área de conocimiento de Economía Financiera y Contabilidad, adscrita al Departamento de Economía Financiera y Dirección de Operaciones. Perfil Docente: Finanzas (Grado en Marketing e Investigación de Mercados) / Introducción a las Finanzas (Grado en Turismo) / Finanzas (Doble Grado en Administración y Dirección de Empresas y Derecho). Perfil Investigador: Financiación alternativa (Crowdfunding). Ref. CD-2020-20.

| Comisión Titular | | |
|--------------------------|------------------------------------|------------------------|
| Presidente/a | ENRIQUE BONSON PONTE (CU) | Universidad de Huelva |
| Vocal 1º | TOMAS ESCOBAR RODRIGUEZ (CU) | Universidad de Huelva |
| Vocal 2º | MARIA DOLORES OLIVER ALFONSO (TU) | Universidad de Sevilla |
| Vocal 3º | DAVID TOSCANO PARDO (CD) | Universidad de Huelva |
| Secretario/a | ANA ISABEL IRIMIA DIEGUEZ (CD) | Universidad de Sevilla |
| Comisión Suplente | | |
| Presidente/a | BERNABE ESCOBAR PEREZ (CU) | Universidad de Sevilla |
| Vocal 1º | PEDRO LORCA FERNANDEZ (CU) | Universidad de Oviedo |
| Vocal 2º | MARIA JOSE PALACIN SANCHEZ (TU) | Universidad de Sevilla |
| Vocal 3º | MARIA DEL MAR GONZALEZ ZAMORA (TU) | Universidad de Sevilla |
| Secretario/a | ANTONIO JESUS BLANCO OLIVER (TU) | Universidad de Sevilla |



Una plaza de Profesor Contratado Doctor en el área de conocimiento de Economía Financiera y Contabilidad, adscrita al Departamento de Economía Financiera y Dirección de Operaciones. Perfil Docente: Introducción a las Finanzas (Grado en Turismo) / Introducción a las Finanzas (Grado en Finanzas y Contabilidad). Perfil Investigador: Investigación en docencia aplicada al área de Economía Financiera y Contabilidad. Ref. CD-2020-38.

| Comisión Titular | | |
|--------------------------|-------------------------------------|------------------------|
| Presidente/a | JOAQUINA LAFFARGA BRIONES (CU) | Universidad de Sevilla |
| Vocal 1º | RAFAELA ALFALLA LUQUE (CU) | Universidad de Sevilla |
| Vocal 2º | JOSE A. DONOSO ANES (TU) | Universidad de Sevilla |
| Vocal 3º | ESTEBAN ROMERO FRIAS (TU) | Universidad de Granada |
| Secretario/a | ANA ISABEL IRIMIA DIEGUEZ (CD) | Universidad de Sevilla |
| Comisión Suplente | | |
| Presidente/a | BERNABE ESCOBAR PEREZ (CU) | Universidad de Sevilla |
| Vocal 1º | MIGUEL ANGEL DOMINGUEZ MACHUCA (CU) | Universidad de Sevilla |
| Vocal 2º | JOSE MARIA GONZALEZ GONZALEZ (TU) | Universidad de Sevilla |
| Vocal 3º | MARIA DEL MAR GONZALEZ ZAMORA (TU) | Universidad de Sevilla |
| Secretario/a | MARIA DEL CARMEN MEDINA LOPEZ (TU) | Universidad de Sevilla |

Una plaza de Profesor Contratado Doctor en el área de conocimiento de Enfermería, adscrita al Departamento de Enfermería. Perfil Docente: Historia, Teoría y Métodos de la Enfermería I (Grado en Enfermería) / Historia, Teoría y Métodos de la Enfermería II (Grado en Enfermería). Perfil Investigador: Investigación en ratio paciente enfermera, desarrollo taxonómico y psicométrico y resultados en salud en pacientes, profesionales y colectivos vulnerables. Ref. CD-2020-9.

| Comisión Titular | | |
|--------------------------|--------------------------------------|----------------------------|
| Presidente/a | JOSE MIGUEL MORALES ASENCIO (CU) | Universidad de Málaga |
| Vocal 1º | MARIA TERESA LLUC CANUT (CU) | Universidad de Barcelona |
| Vocal 2º | PEDRO LUIS PANCORBO HIDALGO (TU) | Universidad de Jaén |
| Vocal 3º | MARIA SOLEDAD VAZQUEZ SANTIAGO (TU) | Universidad de Sevilla |
| Secretario/a | ANA MARIA PORCEL GALVEZ (CD) | Universidad de Sevilla |
| Comisión Suplente | | |
| Presidente/a | CONCEPCION RUIZ RODRIGUEZ (CU) | Universidad de Granada |
| Vocal 1º | JUAN DIEGO PEDRERA ZAMORANO (CU) | Universidad de Extremadura |
| Vocal 2º | OLGA PALOMA CASTRO (TU) | Universidad de Cádiz |
| Vocal 3º | JOAQUIN SALVADOR LIMA RODRIGUEZ (TU) | Universidad de Sevilla |
| Secretario/a | EUGENIA GIL GARCIA (TU) | Universidad de Sevilla |

Una plaza de Profesor Contratado Doctor en el área de conocimiento de Enfermería, adscrita al Departamento de Enfermería. Perfil Docente: Enfermería Psicosocial (Grado en Enfermería) / Terapéutica Enfermera, Alimentación y Cuidados (Grado en Enfermería). Perfil Investigador: Cuidados en diabetes: alimentación y cultura. Influencia de las percepciones en salud en los estilos de vida: aproximación cualitativa. Ref. CD-2020-30.

| Comisión Titular | | |
|--------------------------|--------------------------------------|-------------------------|
| Presidente/a | JOSE LUIS SANCHEZ RAMOS (CU) | Universidad de Huelva |
| Vocal 1º | MIGUEL RICHART MARTINEZ (CU) | Universidad de Alicante |
| Vocal 2º | MARIA JESUS ALBAR MARIN (TU) | Universidad de Sevilla |
| Vocal 3º | MAXIMO JESUS DE LA FUENTE GINES (TU) | Universidad de Sevilla |
| Secretario/a | FATIMA LEON LARIOS (TU) | Universidad de Sevilla |
| Comisión Suplente | | |
| Presidente/a | CONCEPCION RUIZ RODRIGUEZ (CU) | Universidad de Granada |
| Vocal 1º | JOSE SILES GONZALEZ (CU) | Universidad de Alicante |
| Vocal 2º | JUAN PABLO SOBRINO TORO (TU) | Universidad de Sevilla |
| Vocal 3º | ROSA MARIA CASADO MEJIA (TU) | Universidad de Sevilla |
| Secretario/a | MARTA LIMA SERRANO (TU) | Universidad de Sevilla |



Una plaza de Profesor Contratado Doctor en el área de conocimiento de Psicología Evolutiva y de la Educación, adscrita al Departamento de Psicología Evolutiva y de la Educación. Perfil Docente: Dificultades del Desarrollo y del Aprendizaje (Grado en Educación Primaria). Perfil Investigador: Dificultades y procesos de enseñanza-aprendizaje en lectoescritura. Ref. CD-2020-34.

| Comisión Titular | | |
|--------------------------|--|------------------------|
| Presidente/a | DAVID SALDAÑA SAGE (CU) | Universidad de Sevilla |
| Vocal 1º | MARIA VICTORIA HIDALGO GARCIA (CU) | Universidad de Sevilla |
| Vocal 2º | ANTONIO AGUILERA JIMENEZ (TU) | Universidad de Sevilla |
| Vocal 3º | ISABEL DE LOS REYES RODRIGUEZ ORTIZ (TU) | Universidad de Sevilla |
| Secretario/a | BEATRIZ MARIA MORGADO CAMACHO (TU) | Universidad de Sevilla |
| Comisión Suplente | | |
| Presidente/a | MANUEL DE LA MATA BENITEZ (CU) | Universidad de Sevilla |
| Vocal 1º | MARIA DEL CARMEN MORENO RODRIGUEZ (CU) | Universidad de Sevilla |
| Vocal 2º | JOAQUIN ANTONIO MORA MERCHAN (TU) | Universidad de Sevilla |
| Vocal 3º | FRANCISCO JAVIER MORENO PEREZ (TU) | Universidad de Sevilla |
| Secretario/a | MARIA DEL MAR PRADOS GALLARDO (TU) | Universidad de Sevilla |



6.5.3. Profesor Contratado Doctor

(Estabilización de Profesorado Contratado Doctor Interino)

Una plaza de Profesor Contratado Doctor en el área de conocimiento de Filología Francesa, adscrita al Departamento de Filología Francesa. Perfil Docente: Panorama de la francofonía (Grado en Estudios Franceses). Perfil Investigador: Literatura belga francófona. Ref. CD-2020-13.

| Comisión Titular | | |
|--------------------------|--------------------------------------|-----------------------------------|
| Presidente/a | CONCEPCION PEREZ PEREZ (CU) | Universidad de Sevilla |
| Vocal 1º | MANUEL BRUÑA CUEVAS (CU) | Universidad de Sevilla |
| Vocal 2º | DOMINGO PUJANTE GONZALEZ (TU) | Universidad de Valencia |
| Vocal 3º | EVA PICH PONCE (TU) | Universidad de Sevilla |
| Secretario/a | ADELAIDA HERMOSO MELLADO-DAMAS (CD) | Universidad de Sevilla |
| Comisión Suplente | | |
| Presidente/a | MARIA CARMEN RAMIREZ GOMEZ (CU) | Universidad de Sevilla |
| Vocal 1º | JOSE MANUEL LOSADA GOYA (CU) | Universidad Complutense de Madrid |
| Vocal 2º | JOSE MANUEL OLIVER FRADE (TU) | Universidad de La Laguna |
| Vocal 3º | MARIA INMACULADA ILLANES ORTEGA (TU) | Universidad de Sevilla |
| Secretario/a | FLAVIE FOUCHARD (CD) | Universidad de Sevilla |

6.5.4. Profesor Contratado Doctor

(Estabilización de Investigadores)

Una plaza de Profesor Contratado Doctor en el área de conocimiento de Periodismo, adscrita al Departamento de Periodismo I. Perfil Docente: Cibercultura (Grado en Periodismo) / Periodismo Cultural (Grado en Periodismo). Perfil Investigador: Tecnopolítica. Cibercultura y activismo digital. Comunicación, desarrollo y movimientos sociales. Teoría Crítica. Teoría y métodos de investigación comprometida (MSCA Engaged Research Theory and Approach). Ref. CD-2020-43.

| Comisión Titular | | |
|--------------------------|---------------------------------|----------------------------------|
| Presidente/a | FRANCISCO SIERRA CABALLERO (CU) | Universidad de Sevilla |
| Vocal 1º | ANTONIO LOPEZ HIDALGO (CU) | Universidad de Sevilla |
| Vocal 2º | CARMEN ESPEJO CALA (TU) | Universidad de Sevilla |
| Vocal 3º | MARIA TERESA VERA BALANZA (TU) | Universidad de Málaga |
| Secretario/a | DAVID MONTERO SANCHEZ (CD) | Universidad de Sevilla |
| Comisión Suplente | | |
| Presidente/a | VICTOR SAMPEDRO BLANCO (CU) | Universidad Rey Juan Carlos |
| Vocal 1º | ANDREU CASERO RIPOLLES (CU) | Universidad Jaume I de Castellón |
| Vocal 2º | MARIA LAMUEDRA GRAVAN (TU) | Universidad de Sevilla |
| Vocal 3º | CONCEPCION PEREZ CURIEL (TU) | Universidad de Sevilla |
| Secretario/a | JUAN CARLOS GIL GONZALEZ (CD) | Universidad de Sevilla |



Una plaza de Profesor Contratado Doctor en el área de conocimiento de Química Inorgánica, adscrita al Departamento de Química Inorgánica. Perfil Docente: Asignaturas del área de conocimiento adscritas al Departamento. Perfil Investigador: Preparación y caracterización de complejos mono- y multimetálicos. Aplicaciones en síntesis orgánica y catálisis homogénea. Ref. CD-2021-36.

| Comisión Titular | | |
|--------------------------|--------------------------------------|------------------------|
| Presidente/a | AGUSTIN GALINDO DEL POZO (CU) | Universidad de Sevilla |
| Vocal 1º | JOSE ANTONIO ODRIOZOLA GORDON (CU) | Universidad de Sevilla |
| Vocal 2º | JOAQUIN ANDRES LOPEZ SERRANO (TU) | Universidad de Sevilla |
| Vocal 3º | PATRICIA LARA MUÑOZ (TU) | Universidad de Sevilla |
| Secretario/a | MARCELA MARTINEZ TEJADA (TU) | Universidad de Sevilla |
| Comisión Suplente | | |
| Presidente/a | MARIA CARMEN NICASIO JARAMILLO (CU) | Universidad de Sevilla |
| Vocal 1º | FRANCISCO JAVIER MONTILLA RAMOS (CU) | Universidad de Sevilla |
| Vocal 2º | SVETLANA IVANOVA (TU) | Universidad de Sevilla |
| Vocal 3º | REGLA AYALA ESPINAR (TU) | Universidad de Sevilla |
| Secretario/a | ANTONIO PEREJON PAZO (CD) | Universidad de Sevilla |

ANEXO V



Reglamento de funcionamiento del INSTITUTO UNIVERSITARIO DE ESTUDIOS SOBRE AMÉRICA LATINA (IEAL) de la Universidad de Sevilla

TÍTULO PRELIMINAR: Naturaleza, denominación y objetivos

Artículo 1.- Naturaleza y denominación

El Instituto Universitario de Estudios sobre América Latina (IEAL) es un Instituto Universitario de Investigación propio de la Universidad de Sevilla que se registró por lo que disponen la Ley Orgánica 6/2001, de 21 de diciembre, de Universidades, en su versión consolidada (en adelante, «LOU»); el Decreto-Legislativo 1/2013, de 8 de enero, por el que se aprueba el Texto Refundido de la Ley andaluza de Universidades; el Estatuto de la Universidad de Sevilla, aprobado por Decreto 324/2003, de 25 de noviembre (BOJA n.º 235, de 5 de diciembre de 2003), en su versión vigente; el Acuerdo de 20 de diciembre de 2005, del Consejo Andaluz de Universidades (BOJA n.º 112, de 13 de junio de 2006) y por este Reglamento de Funcionamiento.

En lo que sigue, por economía del lenguaje, denominaremos al Instituto Universitario de Estudios sobre América Latina por sus siglas «IEAL».

Artículo 2.- Objetivos generales

Son objetivos del IEAL organizar y desarrollar actividades de investigación en todos los campos y aspectos que tienen como objeto de estudio América Latina, fomentando la colaboración entre la Universidad de Sevilla y otras Instituciones públicas y privadas, estimular cualitativa y cuantitativamente dicha investigación, apoyar a los distintos Grupos de Investigación de Andalucía que trabajan sobre América Latina; en particular, a los de la Universidad de Sevilla, y fomentar la colaboración entre ellos, con otros grupos de investigación nacionales o internacionales.

TÍTULO I: Sede y funciones

Artículo 3.- Sobre la sede del IEAL

El IEAL tiene su sede en el Centro Internacional de la Universidad de Sevilla (Avda. de la Ciudad Jardín, 20-22, 41005). Ello, sin perjuicio de utilizar otros locales o laboratorios propios o de otras entidades colaboradoras, adecuados para el desarrollo de las actividades que en él se organicen.

Artículo 4.- Sobre la finalidad y funciones del IEAL

El IEAL, articulado como Instituto Universitario de la Universidad de Sevilla, es un centro de investigación y docencia del más alto nivel humanístico, científico, técnico y de creación artística, que tiene como objetivos la planificación, promoción, realización y difusión de actividades de investigación, desarrollo e innovación tecnológica en las áreas humanísticas, científicas, tecnológicas y de ciencias sociales, que tienen como centro de estudio América. Con este objeto, el IEAL, sistemáticamente:

- i. Fomentará y estimulará la investigación científica de calidad, así como la continua y eficaz interacción y coordinación entre todos sus miembros.
- ii. Realizará actividades de investigación, desarrollo y demostración, por sí mismo, o en colaboración con otras entidades públicas o privadas.
- iii. Mejorará las infraestructuras necesarias para la consecución de sus fines, captando nuevos recursos y optimizando el uso de los disponibles.
- iv. Aumentará la visibilidad de sus investigadores y la de sus actividades, potenciando su labor y su proyección internacional a través de la divulgación de sus conocimientos y estudios con rigor y objetividad.
- v. Se dedicará a la formación de postgrado y doctorado y de personal especializado de alta cualificación, así como a fomentar la realización de tesis doctorales relacionadas con las líneas de su actividad investigadora, según los procedimientos previstos en el Estatuto, reglamentos y normativas de la Universidad de Sevilla.

Artículo 5.- Sobre los objetivos estratégicos del IEAL

Los objetivos estratégicos que tiene el IEAL son:

a) Promover, planificar y establecer objetivos de investigación y desarrollo interdisciplinar relacionados con las aplicaciones de nuevos conceptos y tecnologías en las áreas de conocimiento a las que se encuentran adscritos sus miembros, fomentando la investigación de excelencia e incrementando el patrimonio científico, cultural y educativo de Andalucía.

b) Realizar actividades de investigación, desarrollo y demostración, por sí mismo o en colaboración con otras entidades públicas o privadas, potenciando la internacionalización mediante la creación de redes con otros centros nacionales e internacionales.

c) Difundir y divulgar sus conocimientos y estudios con rigor y objetividad, mediante la publicación de informes, artículos o memoranda de investigación, por

propia iniciativa o en editoriales, revistas y otros medios de comunicación, así como a través de contribuciones y presentaciones en conferencias, seminarios, congresos y reuniones nacionales e internacionales.

d) Transferir e intercambiar información y resultados de sus trabajos con otras entidades públicas o privadas.

e) Realizar trabajos específicos, compatibles con las actividades y líneas de investigación del Instituto.

f) Asesorar a las empresas privadas y a las administraciones públicas en las áreas de especialización del Instituto.

g) Organizar, coordinar e impartir programas de postgrado y de doctorado, así como fomentar la realización de tesis doctorales en las líneas de su actividad investigadora, según los procedimientos previstos en el Estatuto, reglamentos y normativas de la Universidad de Sevilla.

h) Organizar, coordinar e impartir cursos de especialización y perfeccionamiento, seminarios, conferencias y otras actividades de análoga naturaleza, en las líneas de su actividad investigadora.

i) Colaborar con sus medios a la enseñanza de las disciplinas directamente relacionadas con sus objetivos humanísticos, artísticos, científico-tecnológicos o de ciencias sociales en los centros de la Universidad de Sevilla y en otros centros nacionales o extranjeros.

j) Participar en los programas de investigación, docencia y movilidad europea e internacional.

k) Fomentar la igualdad de oportunidades, contribuyendo al mismo objetivo dentro del Sistema Andaluz de Conocimiento.

TÍTULO II: Recursos humanos

Artículo 6.- Sobre los miembros del IEAL

El IEAL estará integrado por miembros ordinarios, miembros asociados, miembros externos, miembros en formación y personal administrativo y técnico.

Artículo 7.- Sobre los miembros ordinarios

1. Los miembros ordinarios del IEAL habrán de ser investigadores doctores en activo de la Universidad de Sevilla.

2. Los miembros ordinarios del IEAL deberán reunir, en el momento de la solicitud, las condiciones siguientes:

a) Para los funcionarios de carrera de los cuerpos docentes universitarios o profesores con vinculación permanente y posibilidad de tener reconocidos periodos de actividad investigadora de acuerdo con las previsiones del Real Decreto 1086/1989 de 28 de agosto, o sexenios de transferencia:

a.1) Tener reconocidos al menos un periodo de actividad investigadora de acuerdo con las previsiones del Real Decreto 1086/1989, de 28 de agosto, de retribuciones del profesorado universitario, y que el último periodo lo haya sido con una antigüedad máxima de diez años a la fecha de la solicitud.

a.2) Haber realizado una parte sustancial de su actividad investigadora relacionada con América Latina.

a.3) Formar o haber formado parte del equipo de investigación de algún proyecto de investigación del Plan Nacional de I+D+i, o Proyecto de excelencia de la Junta de Andalucía, o de otros programas nacionales o internacionales comparables a juicio de la Comisión Científica, que hayan sido resueltos mediante convocatorias públicas y competitivas en los últimos cinco años.

a.4) También podrán solicitar ser miembro ordinario aquellos funcionarios de carrera de los cuerpos docentes universitarios o profesores con vinculación permanente que no cumplieren las condiciones del apartado a.1), siempre y cuando hubieran defendido su tesis doctoral en los últimos diez años y cumplan los requisitos establecidos en los subapartados b.1), b.2) y b.3) del apartado b).

b) Para aquellos investigadores doctores en activo de la Universidad de Sevilla cuyo contrato no permita tener reconocidos periodos de actividad investigadora de acuerdo con las previsiones del Real Decreto 1086/1989, de 28 de agosto, de retribuciones del profesorado universitario, o respectivos convenios, o que hubieran defendido su tesis doctoral en los últimos diez años:

b.1) Existencia, a juicio de la Comisión Científica, de méritos equivalentes al reconocimiento de un periodo de actividad investigadora. Para esta valoración la Comisión Científica podrá requerir informes externos.

b.2) Haber realizado una parte sustancial de su actividad investigadora en relación con América Latina.

b.3) Aval positivo de al menos el 60% de miembros de la Comisión Científica.

3. La condición de miembro ordinario, una vez adquirida, se mantendrá por periodos de cuatro años y podrá ser renovada siempre que se sigan cumpliendo las condiciones de los apartados anteriores.

4. Siempre se debe cumplir que exista un 60% como mínimo de miembros ordinarios con

dos sexenios de actividad investigadora reconocida.

5. El cese como miembro del IEAL será competencia del Consejo de Instituto cuando concurra alguna de las siguientes causas:

- a) Solicitud del interesado, siempre que garantice el cumplimiento de los compromisos contraídos a su iniciativa en el IEAL.
- b) Pérdida de las condiciones exigidas para su incorporación.
- c) Ausencia reiterada, no justificada, a las sesiones del Consejo del Instituto.

6. El IEAL abrirá, con periodicidad anual, un plazo de presentación de solicitudes para convertirse en miembro ordinario.

Artículo 8.- Sobre los miembros asociados

1. Los miembros asociados del IEAL habrán de ser investigadores doctores en activo de las Universidades Públicas de Andalucía que sean miembros de grupos o proyectos de investigación cuyo responsable sea un miembro ordinario del IEAL, o que participen en la organización de actividades del IEAL.

2. Los investigadores que no sean personal de la Universidad de Sevilla deberán aportar un informe favorable de la Universidad a la que pertenezcan junto a su solicitud.

3. Los miembros asociados deberán haber realizado una parte sustancial de su actividad investigadora relacionada con América Latina.

4. La condición de miembro asociado se adquirirá a petición del interesado tras el informe favorable de la Comisión Científica, y se mantendrá por periodos de cuatro años renovables, en las condiciones que la Comisión Científica determine.

5. El IEAL abrirá, con periodicidad anual, un plazo de presentación de solicitudes para convertirse en miembro asociado.

Artículo 9.- Sobre los miembros externos

1. Los miembros externos del IEAL habrán de ser personal docente e investigador que no pertenezca a la Universidad de Sevilla, que hayan desarrollado una trayectoria de investigación activa sobre América Latina durante los cuatro años anteriores a la solicitud de admisión.

2. Los investigadores deberán aportar, junto a su solicitud, un informe favorable de la Universidad a la que pertenezcan.

3. La condición de miembro externo se adquirirá a petición del interesado tras el informe favorable de la Comisión Científica y se mantendrá por periodos de cuatro años,

renovables.

4. El IEAL abrirá, con periodicidad anual, un plazo de presentación de solicitudes para convertirse en miembro externo.

Artículo 10.- Sobre los miembros en formación

1. Los miembros en formación del IEAL habrán de ser personal investigador becado o contratado con una beca FPI, FPU, u otras becas o contratos análogos homologados por el Comisión Científica del IEAL, cuyos contratos o becas tengan como centro de destino la Universidad de Sevilla y cuyo tutor y/o director sea miembro ordinario del IEAL.

2. La condición de miembro en formación será automática para contratados predoctorales mencionados en el apartado primero de este artículo, una vez solicitada con el visto bueno del tutor y/o director. Esta condición cesará al finalizar la beca o contrato.

Artículo 11.- Sobre el personal administrativo y técnico

El personal administrativo y técnico adscrito al IEAL, tanto de plantilla como contratado, será miembro del IEAL. Dicho personal quedará adscrito a la sede de la Universidad de Sevilla, de acuerdo con la Gerencia de la misma.

Artículos 12.- Sobre los derechos de los miembros del IEAL

1. Son derechos de los miembros ordinarios, asociados, externos y en formación:

- a) Proponer la realización de actividades dentro de las funciones del IEAL.
- b) Participar en la planificación de las actividades y funciones del Instituto. El uso de la sede, material y, en general, de la infraestructura del IEAL, dentro de las disponibilidades del mismo, y de acuerdo con las normas que se establezcan.
- c) Utilizar el servicio administrativo del IEAL para la gestión de proyectos, contratos y ayudas, de acuerdo con las normas que se determinen.

2. Son derechos del personal administrativo y técnico:

- a) Participar en la organización de las actividades y funciones del Instituto.
- b) El uso de la sede, material y, en general, de la infraestructura del IEAL dentro de las disponibilidades del mismo, de acuerdo con las normas que se establezcan.

3. Los miembros ordinarios serán miembros natos del Consejo del Instituto, y podrán, además, ser elegidos cargos directivos o miembros de la Comisión Científica, previo cumplimiento de las condiciones establecidas para ello.

4. Sin perjuicio de lo que precede, no hará falta ser miembro del IEAL para poder beneficiarse de las actividades desarrolladas y las convocatorias abiertas por el IEAL, siempre en los términos que en cada caso se acuerde.

Artículo 13.- Sobre las obligaciones de los miembros del Instituto

Son obligaciones de los miembros del Instituto:

- a) Colaborar con el Instituto mediante el ejercicio de su labor investigadora.
- b) Participar en el desarrollo del Instituto, cumpliendo las tareas encomendadas por los órganos de gobierno.

TÍTULO III: De los órganos de gobierno del Instituto.

Artículo 14.- Órganos de gobierno

Para el logro de sus objetivos y el cumplimiento de sus funciones el IEAL se estructurará en órganos de gobierno de dos tipos: colegiados (Comisión Científica y el Consejo de Instituto) y unipersonales (Director y Secretario).

Capítulo I: Del Consejo del IEAL

Artículo 15.- Composición del Consejo

El Consejo del IEAL es el órgano colegiado de gobierno y representación del Instituto. El Consejo del IEAL, presidido por su Director y en el que actuará como secretario el Secretario del Instituto, quedará integrado por:

- a) Todos los miembros ordinarios.
- b) Un representante de los miembros asociados. Deberá ser elegido entre los miembros asociados del IEAL.
- c) Un representante de los miembros externos. Deberá ser elegido entre los miembros externos del IEAL.
- d) Una representación de los miembros en formación, en número del 10% del total de miembros ordinarios. Deberán ser elegidos entre los miembros en formación del IEAL.
- e) Una representación del personal de administración y técnico miembros del IEAL, en número del 3% de total de miembros. Deberán ser elegidos entre el personal de administración y técnico, tanto de plantilla como contratado del IEAL.

Artículo 16.- Competencias del Consejo

Las competencias del Consejo del Instituto serán:

- a) Proponer el nombramiento o destitución del Director del Instituto a los órganos responsables de la Universidades de Sevilla.
- b) Elegir a los miembros de la Comisión Científica.
- c) Establecer las directrices generales de funcionamiento del Instituto.
- d) Analizar, organizar y desarrollar programas y estudios de doctorado y otros de investigación y docencia superior.
- e) Aprobar la programación anual de actividades docentes y plurianual de investigación del Instituto.
- f) Aprobar la distribución del presupuesto asignado al Instituto.
- g) Aprobar las propuestas referentes a las necesidades de dotación de plazas de personal investigador, y de personal de administración y servicios correspondientes al Instituto.
- h) Proponer al Rector el nombramiento de Presidente Honorífico entre personalidades de reconocido prestigio de sectores relacionados con el ámbito de actuación del Instituto.

Artículo 17.- Ámbito de decisión del Consejo

Las decisiones del Consejo del Instituto en todo caso serán relativas a cuestiones de interés general de éste.

Todos los miembros del Consejo de Instituto tendrán el derecho de voz y voto en las deliberaciones. El voto de los miembros del Consejo de Instituto es personal e indelegable. Los acuerdos serán adoptados por mayoría de votos.

Quienes acrediten la titularidad de un interés legítimo podrán dirigirse al Secretario para que les sea expedida certificación de sus acuerdos. La certificación será expedida por medios electrónicos, salvo que el interesado manifieste expresamente lo contrario y no tenga obligación de relacionarse electrónicamente con las Administraciones Públicas.

Artículo 18.- Comisiones

El Consejo podrá crear las comisiones que estime oportunas, especificando su composición y funciones. Cuando éstas sean delegadas, estarán presididas por el Director, actuando en ellas como secretario el Secretario del Instituto.

Capítulo II: De la Comisión Científica

Artículo 19.- Composición de la Comisión Científica

La Comisión Científica del IEAL estará compuesta por el Director, el Secretario, seis miembros ordinarios elegidos por el Consejo de Instituto, y un representante de los estudiantes de programas de postgrado y de doctorado.

Artículo 20.- Competencias

Las competencias de la Comisión Científica serán:

- a) Coordinar la estrategia científica del IEAL.
- b) Coordinar la participación en convocatorias de financiación de la investigación que resulten de interés estratégico para el IEAL.
- c) Emitir informe sobre la admisión de nuevos miembros.
- d) Ejercer las funciones que en ella delegue el Consejo del Instituto.

Artículo 21.- Sesiones y convocatoria

La Comisión Científica se reunirá, físicamente o por medios telemáticos, al menos, cuatro veces al año, siempre mediante convocatoria a instancias del Director o a petición de un tercio de sus miembros. La Comisión Científica adoptará sus acuerdos por mayoría simple de los miembros presentes.

Capítulo III: Del Director del IEAL

Artículo 22.- Elección

1. El Director del Instituto será elegido por el Consejo de entre los miembros ordinarios que se presenten como candidatos, y que hayan sido Investigador Principal de algún proyecto de investigación competitivo de Proyectos del Programa Marco de la Comisión Europea, Plan Nacional de I+D+i, de la Junta de Andalucía, o de otros programas nacionales o internacionales comparables, y hayan dirigido alguna tesis doctoral, y tengan reconocidos dos sexenios de actividad investigadora o de transferencia. Para ser elegido Director/a será necesario obtener mayoría absoluta de los miembros del Consejo del Instituto en primera vuelta, o la mayoría simple de los miembros presentes en segunda vuelta.

2. El mandato del Director del Instituto tendrá una duración de cuatro años.

Artículo 23.- Competencias

Las competencias del Director del IEAL son:

- a) Representar y ejercer la dirección y gestión ordinaria del Instituto.

- b) Presidir las reuniones del Consejo de Instituto, así como ejecutar sus acuerdos.
- c) Presidir la Comisión Científica y las Comisiones delegadas del Consejo.
- d) Coordinar la labor de la Comisión Científica y delegadas del Instituto.
- e) Organizar, coordinar y supervisar la ejecución de los planes de investigación y docencia establecidos.
- f) Proponer al Consejo de Instituto los planes de investigación y desarrollo científico y tecnológico y actividades docentes del Instituto.
- g) Informar al Consejo de Instituto de la propuesta de nombramiento del Secretario del Instituto.
- h) Proponer al Consejo de Instituto la adscripción del personal de la Universidad de Sevilla y de otras universidades e instituciones, que solicite integrarse en el Instituto a título individual.
- i) Presentar al Consejo de Instituto la Memoria y los Programas, Presupuestos y Cuentas.
- j) Ejecutar las previsiones presupuestarias y ordenar los gastos en la forma, y medida que le hubiese sido conferida tal función.
- k) Conocer y visar la autorización de los contratos que el Instituto o sus miembros puedan suscribir al amparo de los artículos 68 y 83, de la referida Ley Orgánica de Universidades, de acuerdo con el procedimiento establecido por el Consejo de Instituto, estando a lo dispuesto por el Estatuto de la Universidad de Sevilla y demás normas y reglamentos de aplicación.
- l) Cuantas competencias le sean delegadas por el Consejo de Instituto.

Artículo 24.- Nombramiento y cese

El nombramiento y cese del Director corresponde al Rector de la Universidad, a propuesta del Consejo del Instituto. Su mandato tendrá una duración de cuatro años.

En caso de cese del Director, el Director en funciones convocará elecciones como máximo en el plazo de 30 días naturales.

Artículo 25.- Causas de cese

El Director cesará por alguna de las siguientes causas:

- a) A petición propia.
- b) Por pérdida de las condiciones necesarias para ser elegido, o por finalización

legal de su mandato.

- c) Tras una moción de censura suscrita por el 25% de los miembros del Consejo del IEAL y aprobada mayoría absoluta de los miembros del Consejo del IEAL. De no prosperar dicha moción, sus firmantes no podrán promover otra hasta transcurrido un año.

Artículo 26.- Sustitución del Director

En caso de vacante, ausencia temporal o enfermedad, será sustituido provisionalmente por otro miembro del Consejo de Instituto, determinado por este.

Capítulo IV: Del Secretario del IEAL

Artículo 27.- Requisitos de Secretario

El Secretario será designado por el Director entre los miembros ordinarios del Consejo del IEAL que, a juicio de la Comisión Científica, reúna los requisitos necesarios.

Artículo 28.- Nombramiento

El Secretario del IEAL será nombrado por el Rector/a de la Universidad de Sevilla, a propuesta del Director del IEAL.

Artículo 29.- Cese

El Secretario/a cesará:

- a) A petición propia.
- b) Por pérdida de las condiciones necesarias para ser elegido, o por finalización legal de su mandato.
- c) Por decisión del Director en ejercicio, que deberá proponer el nombramiento de un nuevo Secretario.

En caso de vacante, ausencia temporal o enfermedad, será sustituido provisionalmente por otro miembro del Consejo del Instituto, a propuesta del Director.

Artículo 30.- Funciones del Secretario

Son funciones del Secretario:

- a) Asistir al Director en el desempeño de sus funciones.
- b) Dar fe de los acuerdos y resoluciones de los órganos de gobierno del Instituto, garantizar la difusión y publicidad de los acuerdos, resoluciones, convenios, reglamentos y demás normas generales de funcionamiento institucional entre

los miembros del Instituto.

- c) Convocar las sesiones del Consejo, Comisión Científica y, en su caso, Comisiones delegadas del Consejo, a instancias del Director.
- d) Llevar el registro y custodiar el archivo.
- e) Expedir las certificaciones que le correspondan.
- f) Desempeñar aquellas otras competencias que le sean delegadas por el Director, sin perjuicio de las funciones que le asigne el Consejo.

TÍTULO IV: Del funcionamiento del Consejo del Instituto.

Capítulo I: Convocatoria y Orden del día

Artículo 31.- Convocatoria

1. El Consejo del Instituto será convocado por el Secretario del IEAL, a instancias del Director, al menos una vez al año, durante el periodo lectivo.
2. También será convocado con carácter extraordinario cuando lo solicite una cuarta parte de sus miembros, mediante escrito en que consten el orden del día y la firma de los solicitantes.

Artículo 32.- Orden del día

1. Para la convocatoria ordinaria, el orden del día será fijado por la Comisión Científica, y en todo caso deberá incluir las peticiones formuladas por escrito por el 10% de los miembros del Consejo.
2. Cuando se trate de una convocatoria extraordinaria, el orden del día deberá incluir los puntos solicitados por los proponentes, respetando su preferencia sobre cualesquiera otros eventuales puntos a tratar.

Artículo 33.- Plazo de la convocatoria

1. La convocatoria ordinaria se realizará con un plazo mínimo de cuatro días hábiles, salvo especiales razones de urgencia que apreciará el Director, en cuyo caso procederá una convocatoria extraordinaria.
2. En los casos de convocatorias extraordinarias, el Director deberá reunir al Consejo para tratar el orden del día propuesto en la convocatoria de la reunión extraordinaria, con 48 horas de antelación.

Artículo 34.- Contenido y notificación de la convocatoria

La convocatoria se notificará por comunicación electrónica o por cualquier otro conducto con validez legal a cada uno de los miembros del Consejo del Instituto. En la convocatoria se especificará la fecha, lugar y hora de celebración, así como el orden del día.

Artículo 35.- Medios telemáticos.

Las reuniones del Consejo podrán celebrarse de forma remota mediante videoconferencia u otros medios audiovisuales adecuados. Para ello el Director del IEAL podrá establecer los mecanismos que garanticen la correcta ejecución de las reuniones y de la toma de acuerdos.

Artículo 36.- Documentación relativa a la convocatoria

La documentación completa correspondiente a cada sesión del Consejo del Instituto estará a disposición de sus miembros antes de la fecha de la convocatoria en la Secretaría del mismo. En la convocatoria se incluirá una relación de aquella documentación que deba ser objeto de estudio previo a su deliberación, pudiéndose proporcionar acceso electrónico a la documentación.

Artículo 37.- Deliberación, votación y acuerdos de asuntos

No podrá ser objeto de deliberación, votación ni acuerdo ningún asunto que no figure en el orden del día, salvo en el caso de que su inclusión sea propuesta por el Director, estén presentes todos los miembros del Consejo del Instituto y sea declarada la urgencia del asunto por el voto favorable de la mayoría absoluta del Consejo.

Artículo 38.- Comisiones delegadas

1. Las Comisiones delegadas del Consejo serán también convocadas por Secretario, a instancias del Director del IEAL.
2. El orden del día de cada sesión será fijado por el Director, de acuerdo con el Secretario. La elaboración de actas de acuerdos corresponderá al Secretario.

Capítulo II: Sesiones y acuerdos.

Artículo 39.- Quórum de constitución y de adopción de acuerdos

1. Para la válida constitución del Consejo del Instituto, será necesaria la presencia física o remota de la mayoría absoluta de sus miembros en primera convocatoria y de un cuarto de los mismos, en segunda convocatoria, media hora después.
2. El Consejo de Instituto sólo podrá tomar acuerdos si está presente, al menos, la cuarta parte de sus miembros, cuya comprobación podrá ser solicitada por cualquiera de estos antes de cada votación.

3. Toda propuesta, antes de ser sometida a votación, tendrá la posibilidad de debate previo.

Artículo 40.- Adopción de acuerdos

1. Los acuerdos del Consejo del Instituto se adoptarán por asentimiento o por votación.

2. Se considerarán aprobadas por asentimiento las propuestas del Director del Instituto cuando, una vez enunciadas por el mismo, no suscitarán ninguna objeción u oposición.

3. La aprobación de acuerdos en el ámbito de las competencias del artículo 17 requerirá mayoría absoluta de los miembros del Consejo de Instituto. Para otros asuntos, de no alcanzarse dicha mayoría en primera votación, será suficiente, en segunda votación, mayoría de los miembros presentes.

4. En caso de que haya que proceder a votación, ésta será secreta cuando lo decida el Director del Instituto, cuando lo solicite alguno de los miembros presentes, y siempre que afecte a personas. La votación secreta se realizará mediante papeletas que los miembros del Consejo entregarán al Secretario del Instituto o persona en quien delegue. En caso de votación telemática se utilizarán medios disponibles que permitan dejar constancia de la voluntad e identidad del votante.

5. El Consejo del Instituto podrá delegar para la adopción de acuerdos en las Comisiones delegadas, en las condiciones que considere oportunas.

Artículo 41.- Voto personal e indelegable

El voto de los miembros del Consejo es personal e indelegable.

Artículo 42.- Régimen de recursos

Los acuerdos del Consejo del Instituto son impugnables ante el Rector de la Universidad de Sevilla mediante recurso de alzada.

Artículo 43.- Asistencia

1. La asistencia a las sesiones del Consejo del Instituto y de las Comisiones delegadas es obligatoria para sus miembros.

2. A las sesiones de las Comisiones delegadas podrá asistir un miembro del personal de administración del Instituto con voz, pero sin voto, que prestará apoyo administrativo.

Capítulo III: Actas.

Artículo 44.- Actas del Consejo del Instituto

1. De las sesiones del Consejo del Instituto se levantará acta, que contendrá una breve

relación de las materias debatidas, personas intervinientes, incidencias producidas y acuerdos adoptados. Cualquier miembro del Consejo podrá pedir que conste en acta el sentido de su voto, así como la expresión literal de toda declaración concreta formulada por escrito.

2. De las actas redactadas, supervisadas y autorizadas por el Secretario del Instituto y con el Visto Bueno del Director, se remitirá copia a los miembros del Consejo en el plazo máximo de 30 días naturales. Durante los ocho días naturales siguientes a la remisión de las copias, los miembros del Consejo podrán efectuar reclamaciones, mediante escrito dirigido al Secretario. Los puntos de las actas no reclamados a la finalización del plazo señalado se entenderán aprobados y los acuerdos que les afecten firmes.

3. Cuando haya reclamaciones sobre las actas dentro de dicho plazo, los puntos del acta afectados por la reclamación deberán ser sometidos a la aprobación del Consejo del Instituto en la siguiente sesión que se celebre.

Artículo 45.- Actas de las Comisiones delegadas

De las sesiones de las Comisiones delegadas del Consejo se levantará Acta de Acuerdos por el Secretario de las mismas, con el Visto Bueno del Presidente. Estas Actas quedarán depositadas en la Secretaría, a disposición de los miembros del Consejo, y su custodia corresponderá al Secretario del Instituto.

Artículo 46.- Certificados de los acuerdos y sesiones

Los miembros del Consejo del Instituto están legitimados para solicitar al Secretario del Instituto certificaciones del contenido de las Actas de las sesiones del Consejo y de las Comisiones delegadas.

TÍTULO V. De Evaluación del IEAL

Artículo 47.- Procedimiento

La evaluación del IEAL se realizará por los mecanismos que establece para sus Institutos la Universidad de Sevilla. Además, cada cinco años se someterá al Instituto, a través de la Agencia Andaluza del Conocimiento, a una evaluación de su actividad. De forma adicional el IEAL elaborará anualmente una memoria de sus actividades científicas, que remitirá a la Universidad.

TÍTULO VI: Financiación del Instituto, distribución de la carga económica y de los beneficios

Artículo 48.- Financiación

El IEAL deberá tender a la auto-financiación. Para desarrollar y gestionar sus funciones, el IEAL contará con la financiación asociada a los proyectos y contratos obtenidos.

Artículo 49.- Participación en convocatorias

El IEAL tendrá plena capacidad para participar en convocatorias de ayudas y subvenciones de entidades públicas y privadas. En particular, el IEAL podrá participar en convocatorias oficiales de recursos humanos e infraestructura a nivel local, autonómico, nacional o internacional.

Artículo 50.- Distribución de gastos y beneficios

El Consejo del Instituto, a propuesta de la Comisión Científica, aprobará para cada año una programación económica de sus actividades, en la que se especifiquen los ingresos derivados del presupuesto de la Universidad, los contratos y otras fuentes de financiación externa, los criterios de gasto, asignación a capítulos, las necesidades de financiación para la realización de sus actividades y el reparto de beneficios, de acuerdo con las memorias constitutivas aprobadas por la Universidad.

TÍTULO VII: Aspectos técnicos, económicos y difusión de resultados.

Artículo 51.- Régimen del personal de administración y servicios

El personal de administración y técnico adscrito al Instituto, tanto el que se incorpore en el momento de su creación, como aquél que pudiera hacerlo en el futuro, mantendrá a todos los efectos la dependencia administrativa o laboral de la Universidad.

Artículo 52.- Titularidad de bienes y equipamientos

La Universidad de Sevilla tendrá la titularidad sobre los bienes y equipamientos, que quedarán inventariados según las disposiciones de la Universidad de Sevilla.

El material inventariable adquirido con cargo a proyectos o programas quedará adscrito al Instituto y será inscrito en el inventario de la Universidad de Sevilla.

Sin perjuicio de lo anterior, el IEAL mantendrá un registro en el que quedarán inventariados todos los bienes adscritos al mismo.

Artículo 53.- Proyectos y contratos de investigación

Los proyectos y contratos de investigación que presenten los investigadores del IEAL a las convocatorias oficiales deberán cursarse, en general, a través de la Universidad de Sevilla.

Artículo 54.- Difusión de resultados y publicaciones

En las publicaciones o cualquier otra forma de difusión de los resultados a que den lugar los trabajos de investigación desarrollados en el IEAL se deberá reconocer y hacer constar la participación de todo el personal investigador que haya intervenido en dichos trabajos, así como la Universidad de Sevilla y el Instituto como "Instituto Universitario

de Estudios sobre América Latina”.

TÍTULO VIII: De la reforma del Reglamento de funcionamiento.

Artículo 55.- Reforma del Reglamento de funcionamiento

1. La iniciativa para la modificación del presente Reglamento podrá ser adoptada por un tercio de los miembros del Consejo.
2. Presentada una propuesta de modificación, el Director/a convocará una sesión extraordinaria del Consejo en los quince días naturales siguientes, con una antelación mínima de siete días naturales, remitiendo con la convocatoria el texto de las propuestas presentadas.
3. Las propuestas de modificación, para prosperar, deberán ser acordadas por la mayoría absoluta de los miembros del Consejo del Instituto. Una vez aprobadas por este, se remitirán al Consejo de Gobierno de la Universidad de Sevilla para su aprobación definitiva.

Disposición adicional única.- Referencia de género

Las referencias a personas, colectivos o cargos académicos figuran en la presente regulación en género masculino como género gramatical no marcado. Cuando proceda, será válida la cita de los preceptos correspondientes en género femenino.

Disposición final única.- Entrada en vigor

El presente Reglamento entrará en vigor al día siguiente de su publicación oficial en el Boletín Oficial de la Universidad de Sevilla.

ANEXO VI



REGLAMENTO DE REGIMEN INTERNO DEL
CENTRO ANDALUZ DE INVESTIGACIÓN EN
BIOLOGÍA MOLECULAR Y MEDICINA
REGENERATIVA

CABIMER

**INSTITUTO MIXTO DE LA JUNTA DE ANDALUCÍA,
EL CONSEJO SUPERIOR DE INVESTIGACIONES CIENTÍFICAS, LA
UNIVERSIDAD DE SEVILLA, LA UNIVERSIDAD PABLO DE OLAVIDE, EL
SERVICIO ANDALUZ DE SALUD Y LA FUNDACIÓN PÚBLICA ANDALUZA
PROGRESO Y SALUD**

VERSIÓN

Inicial (aprobado junto con la firma del convenio)

ÍNDICE

CAPÍTULO I RÉGIMEN DE PERSONAL

CAPÍTULO II ÓRGANOS

CAPÍTULO III ESTRUCTURA

CAPÍTULO IV PRESUPUESTO DEL INSTITUTO

CAPÍTULO V INSTALACIONES Y BIENES MUEBLES

DISPOSICIÓN ADICIONAL PRIMERA. PROCEDIMIENTO DE ELECCIÓN DE REPRESENTANTES DE PERSONAL EN JUNTA

DISPOSICIÓN ADICIONAL SEGUNDA. REFERENCIA DE GÉNERO

DISPOSICIÓN ADICIONAL TERCERA. PREVENCIÓN DE RIESGOS LABORALES

DISPOSICIÓN ADICIONAL CUARTA. NORMAS ESPECÍFICAS DE FUNCIONAMIENTO

DISPOSICIÓN TRANSITORIA. CONTINUIDAD DE FUNCIONAMIENTO DE LOS ÓRGANOS VIGENTES.

DISPOSICIÓN FINAL. ENTRADA EN VIGOR Y VIGENCIA

REGLAMENTO DE RÉGIMEN INTERNO CABIMER

Artículo 1. *Objeto y naturaleza*

1. En cumplimiento de lo previsto en el apartado segundo de la cláusula primera del Convenio entre las consejerías de Transformación Económica, Industria, Conocimiento y Universidades (en adelante CTEICU) y Universidad y de Salud y Familias (en adelante CSF) de la Junta de Andalucía, la Agencia Estatal Consejo Superior de Investigaciones Científicas M.P. (en adelante CSIC), la Universidad de Sevilla (en adelante US), la Universidad Pablo de Olavide (en adelante UPO), el Servicio Andaluz de Salud (en adelante SAS) y la Fundación pública andaluza Progreso y Salud (en adelante FPS) de 2022 para la actualización de la regulación del Centro Andaluz de Investigación en Biología Molecular y Medicina Regenerativa (en adelante, el convenio), el presente Reglamento de Régimen Interno (en adelante, RRI) tiene como objeto desarrollarlo en sus aspectos organizativos y de funcionamiento operativo.

2. La Dirección del Instituto será el órgano responsable del seguimiento, vigilancia y control de ejecución del presente RRI, siendo la Comisión Rectora el órgano competente para resolver los problemas de interpretación y cumplimiento que puedan plantearse respecto del mismo.

3. El presente RRI se aprueba por las instituciones cotitulares (suscribiéndolo también la FPS como entidad gestora), sin perjuicio de la capacidad de la Comisión Rectora del Instituto para proponer su posterior modificación a las partes, que deberá acordarse por unanimidad, y para la aprobación de normas internas específicas de desarrollo del funcionamiento del Instituto en aquellos aspectos que sea necesario o se prevea expresamente en el convenio.

Un texto consolidado de este reglamento interno estará disponible en la página web del Instituto.

CAPÍTULO I RÉGIMEN DE PERSONAL

Artículo 2. *Personal adscrito y temporal*

1. Tendrá la consideración de personal adscrito al CABIMER aquel que pertenezca a alguna de las categorías que se relacionan a continuación y que, conforme a las autorizaciones y los procedimientos de gestión de personal de cada una de las partes y cumpliendo lo establecido en el convenio y en el artículo 3 de este RRI, sea destinado o realice sus funciones y actividad en el Instituto:

- a) El personal investigador y el docente e investigador perteneciente a la al CSIC, a la US, a la UPO y a la FPS, mediante relación funcional, estatutaria o laboral fija/permanente.
- b) Personal investigador doctor, con una relación laboral con alguna de las partes que cuente con financiación de programas de ayuda a la contratación, o vinculado mediante convenio a alguna de ellas, ya sea con carácter indefinido o temporal.

En esta categoría se incluirá el personal docente e investigador (PDI) doctor con vinculación no permanente contratado por la US o la UPO y que cuente con actividad investigadora acreditada relacionada con las líneas de actividad del instituto.

- c) Personal de investigación en formación, incluido el personal investigador predoctoral, contratado por alguna de las partes o vinculado mediante convenio a alguna de ellas.
- d) Personal de investigación contratado por alguna de las partes con cargo a proyecto o actividad de I+D+I desarrollado bajo la dirección de personal del CABIMER, mediante la modalidad contractual que fuese de aplicación.
- e) Personal técnico y personal de gestión, administración y servicios perteneciente a las partes mediante una relación funcional, contractual de carácter fijo o indefinido, o vinculado a ellas mediante convenio.

2. Toda persona no incluida en las categorías establecidas en el apartado primero de este artículo y que se encuentre temporalmente en el Instituto (tales como doctores vinculados CSIC, doctores ad honorem, profesores eméritos sin

contrato, personal visitante o de estancia formativa, estudiantes que realicen actividades de investigación -TFG, TFM, Tesis Doctorales, prácticas, etc-, personal en prácticas no laborales, personal colaborador en proyectos de investigación, Investigadores Honorarios) se registrará por lo que establezca la autorización o instrumento jurídico que permita o regule dicha circunstancia, debiendo contar, con carácter previo, con seguro de accidentes y otro de responsabilidad civil.

3. Las condiciones y el procedimiento para la adscripción y desadscripción del personal previsto en el apartado primero de este artículo, así como en su caso los requisitos de adecuación científica y excelencia, son los establecidos en el artículo 3 siguiente, sin perjuicio de su desarrollo por la Comisión Rectora. En cualquier caso, el personal investigador adscrito al CABIMER no podrá pertenecer ni adscribirse a un segundo instituto o centro de investigación. No obstante, las instituciones cotitulares podrán autorizar la adscripción a institutos de investigación sanitaria, redes u otras estructuras.

4. La relación de personal adscrito al CABIMER será actualizada anualmente por la Comisión Rectora en la memoria anual de liquidación de cada ejercicio, incluyéndose como ANEXO I la relación actual a la firma de este RRI.

Las partes en todo caso, y el personal del Instituto bajo cuya responsabilidad estén las personas que se encuentre en el Instituto, informarán a la Gerencia de las altas y bajas de todo tipo de personal adscrito y del personal temporal que se encuentre en el Instituto, la cual pondrá dicha información actualizada a disposición de las instituciones cotitulares, a través de las aplicaciones informáticas que se establezcan y, en cualquier caso, a requerimiento de aquellas.

5. Las instituciones cotitulares - a excepción de CSF, CTEICU y SAS- se comprometen a adscribir al Instituto el personal técnico, de gestión, administración y servicios teniendo cuenta criterios de equilibrio y necesidad, en función de lo que precisen las respectivas unidades de servicio, los respectivos grupos de investigación y de las cargas de gestión que estén compartidas.

Artículo 3. Adscripción y desadscripción de personal

1. Adscripción de personal.

1. El personal previsto en el artículo 2.1.a) de este RRI se adscribirá al Instituto de las siguientes formas:

a) La adscripción de personal de nuevo ingreso de cualquiera de las instituciones cotitulares que haya obtenido plaza en el Instituto será automática. La Dirección informará de dicha adscripción en la primera reunión de la Comisión Rectora tras su conocimiento.

b) La adscripción de personal de cualquiera de las instituciones cotitulares que solicite su incorporación al Instituto mediante procedimientos de movilidad interna o análogos requerirá su aprobación por la Comisión Rectora, conforme al siguiente procedimiento:

i. La persona solicitante deberá realizar actividades de investigación en consonancia con la estrategia científica del Instituto, y comprometerse a desarrollarlas en el mismo.

Asimismo, deberá presentar un curriculum vitae, una memoria científica con los objetivos de su investigación, los logros y un plan de trabajo, y la autorización de la institución a la que pertenezca o a la que se vincule, obtenida conforme a la normativa y procedimientos internos que sean aplicables en cada institución.

ii. La Dirección del Instituto, oída la Junta y el Claustro Científico, deberá elevar a la Comisión Rectora la propuesta de adscripción tanto si es favorable como desfavorable. La propuesta se basará en el historial científico del solicitante y la memoria con los objetivos de su investigación. La Dirección podrá requerir, de considerarlo necesario, un informe del Comité Externo de Asesoramiento Científico evaluando el historial y la memoria.

En caso de que la propuesta sea desfavorable, cualquier miembro de la Comisión podrá solicitar informe al Comité Externo de Asesoramiento Científico suspendiéndose la votación hasta que este informe sea evacuado.

iii. Para la adscripción de nuevo personal investigador, se tendrán en cuenta los siguientes aspectos:

- Calidad científica e interés de la investigación propuesta por el investigador/a solicitante.
- Contribuciones científico-técnicas previas del investigador/a.

- Adecuación de la investigación propuesta a los objetivos generales del Instituto e integración en sus líneas de investigación.

La Comisión Rectora podrá desarrollar estos requisitos y/o acordar otros que considere relevantes para la adscripción.

La adscripción de este personal será revisada periódicamente según el procedimiento que establezca la Comisión Rectora, de forma coordinada con la elaboración del Plan de Actuación, contando en su caso con el informe del Comité Externo de Asesoramiento Científico.

2. El personal previsto en el artículo 2.1.b) y c) de este RRI que esté vinculado a las instituciones cotitulares mediante convenio con terceras entidades, requerirá para su adscripción al Instituto la aprobación de la Comisión Rectora conforme al procedimiento de la letra b) del apartado anterior.

3. El personal previsto en el artículo 2.1.b), c) y d) de este RRI cuyo contrato o beca proceda o esté financiado por una convocatoria pública/privada o con cargo a un proyecto de investigación, o se incorpore como resultado de haber obtenido un contrato de PDI en el instituto, quedará adscrito a un departamento del Instituto, siempre que cuente con la autorización previa de la Dirección. La Dirección informará de las adscripciones aceptadas y denegadas en la primera reunión de la Comisión Rectora tras su conocimiento.

No obstante, cuando la adscripción al Instituto del personal del párrafo anterior se pretenda realizar mediante un traslado desde otras unidades de las instituciones cotitulares (como sería el caso del de investigadores con contrato de PDI procedentes de la US o la UPO en un puesto docente) o de terceras entidades requerirá, en todo caso, autorización previa de la Dirección, oída la Junta. La Dirección informará de las adscripciones aceptadas o denegadas en la primera reunión de la Comisión Rectora tras su conocimiento.

4. El personal previsto en el artículo 2.1.e) de este RRI se adscribirá automáticamente al Instituto por decisión de cada una de las instituciones cotitulares a las que estén vinculados.

No obstante, el personal anterior, cuando se vincule a las instituciones cotitulares mediante convenio, solo tendrá la consideración de adscrito al Instituto previa aprobación de la Comisión Rectora.

2. Desadscripción de personal.

1. Se producirá la pérdida de la condición de adscrito al Instituto cuando concurra cualquiera de las siguientes causas:

a) Cuando cesen las causas por las que adquirió la condición de adscrito al CABIMER.

b) A solicitud del interesado. La desadscripción será aprobada por la Comisión Rectora y formalizada ante la institución de la que dependa el solicitante debiendo quedar garantizado el cumplimiento de los compromisos contraídos en su nombre por el Instituto.

c) Cuando a juicio de la Comisión Rectora, el personal investigador no alcance los criterios mínimos requeridos para mantener una actividad investigadora de calidad según los parámetros e indicadores que apruebe la propia Comisión. La propuesta la hará la Dirección del Instituto acompañando un informe de la Junta, oído el interesado.

La evaluación anterior se realizará con la periodicidad, en los casos y con referencia a los periodos temporales que establezca la Comisión Rectora.

d) Por incumplimiento reiterado de cualquiera de las obligaciones indicadas en el presente RRI o en el Convenio. La propuesta la hará la Dirección del Instituto acompañando un informe de la Junta, oído el interesado.

2. La desadscripción del personal recogido en el artículo 2.1.a. de este RRI por razones de movilidad requerirá informe de la Comisión Rectora.

3. El personal previsto en el artículo 2.1.e) de este RRI se desadscribirá automáticamente del Instituto por decisión de cada una de las instituciones cotitulares a las que estén vinculados.

Artículo 4. Gestión de personal y obligaciones

1. El CABIMER no tiene reconocida capacidad para contratar personal y serán las partes quienes celebren los oportunos contratos de trabajo ejerciendo de manera efectiva las competencias que el Texto refundido de la Ley del Estatuto de los Trabajadores, aprobado por Real Decreto Legislativo 2/2015, de 23 de octubre, por el que se aprueba el texto refundido de la Ley del Estatuto de los Trabajadores, reconoce a todo empleador.

En todo caso, corresponderá a la Institución contratante ejercer de manera efectiva las potestades empresariales en materia de fijación de horario, concesión de licencias, vacaciones y permisos, así como el ejercicio de las facultades de inspección, dirección y disciplinaria. Sin perjuicio de lo anterior, la institución contratante, en el ejercicio de estas competencias, podrá recabar el parecer razonado de la otra institución en orden al adecuado cumplimiento de las funciones de cada servicio o unidad donde se integre el personal contratado.

En cualquier caso, la contratación de personal que se adscriba al Instituto por las partes se ajustará a las normas básicas aplicables en cada momento a cada una de ellas en materia de empleo público.

2. La responsabilidad de la Dirección y Gerencia de CABIMER respecto del personal de las partes que se adscriba al instituto quedará limitada por las funciones y competencias efectivas que tengan atribuidas en relación a su contratación, dirección, supervisión y determinación de condiciones de trabajo.

3. El personal del Instituto deberá solicitar y gestionar sus iniciativas de actividad científico-técnica cumpliendo los requisitos y a través de los órganos y unidades que establezca la normativa y delegaciones de competencias de la institución a la que está adscrito, sin perjuicio de que, previa las autorizaciones previstas en el convenio, pueda solicitarlas a través de alguna de las partes.

En cualquier caso, el personal deberá informar a la Dirección y a la Gerencia, siempre que así se prevea o se les solicite, de su actividad científico-técnica realizada o en curso, con el fin de facilitar la organización, gestión y difusión de las actividades del Instituto, haciendo referencia al menos a los objetivos científicos, cuantía de la financiación solicitada y/o recibida y equipo de investigación integrante.

CAPÍTULO II ÓRGANOS DEL INSTITUTO

Artículo 5. *Órganos del Instituto*

1. De conformidad con el convenio, el Instituto se organiza mediante los siguientes órganos, según su naturaleza:

- a) Órgano de gobierno: Comisión Rectora
- b) Órganos de dirección: Junta, Dirección y Vicedirección
- c) Órgano de gestión: Gerencia
- d) Órganos de asesoramiento: Claustro Científico y Comité Externo de

Asesoramiento Científico

2. Los órganos colegiados del Instituto se regirán por lo dispuesto en el convenio, en este RRI y, con carácter supletorio, por las disposiciones de la Sección Tercera del Capítulo II del Título preliminar de la Ley 40/2015, de 1 de octubre, de Régimen Jurídico del Sector Público. Podrán constituirse, convocarse, celebrar sus sesiones, adoptar acuerdos y remitir actas tanto de forma presencial como a distancia por medios electrónicos, de conformidad con el artículo 17 de dicha Ley.

Los miembros de los órganos colegiados del Instituto no percibirán ningún tipo de retribución por su participación en los mismos.

Artículo 6. *Comisión Rectora*

1. La Comisión Rectora es el órgano de gobierno del CABIMER y tiene competencias sobre todas aquellas cuestiones e incidencias que afecten a la estructura, organización y buen funcionamiento del Instituto.

2. Composición

2.1. Son miembros de la Comisión Rectora:

- Dos vocales en representación de la CTEICU, designados por la persona titular de la Consejería.
- Dos vocales en representación de la CSF, uno de los cuales pertenecerá al SAS, designados por la persona titular de la Consejería
- Dos vocales en representación del CSIC, designados por la persona titular de su Presidencia.
- Un vocal en representación de la US, designado por el Rector de la misma.
- Un vocal en representación de la UPO, designado por el Rector de la misma.

Los miembros de la Comisión Rectora no podrán tener la condición de personal adscrito al Instituto.

2.2. Las personas titulares de la Dirección y la Gerencia, así como una persona representante de la entidad gestora, asistirán a las reuniones con voz y sin voto.

Cuando la Comisión Rectora actúe en ejercicio de sus funciones de comisión liquidadora todas las partes contarán con un voto, incluyéndose en la misma a los representantes pertenecientes al SAS y a la FPS, como entidades colaboradoras instrumentales firmantes del convenio.

2.3. A propuesta de cualquier miembro de la Comisión Rectora, podrán ser invitados a las reuniones, con voz y sin voto, personas ajenas a la misma cuando lo requiera la naturaleza de los asuntos a tratar.

3. Funciones.

De conformidad con lo dispuesto en el convenio, son funciones de la Comisión Rectora:

- a) Conocer el Plan Estratégico plurianual del CABIMER y los Planes de Actuación anuales que lo desarrollen, elevándolos a las instituciones cotitulares para, en su caso, su evaluación y/o aprobación.
- b) Aprobar, a propuesta de la Dirección, el presupuesto anual de ingresos y gastos y la memoria anual de liquidación del ejercicio anterior.
- c) Conocer la memoria anual de actividades aprobada por la Junta.
- d) Acordar la propuesta de nombramiento y el cese de la persona titular de la Dirección y de la Gerencia de conformidad con lo establecido en este RRI, para su nombramiento y la formalización del cese por las instituciones cotitulares.
- e) Acordar el nombramiento y el cese de las personas que ocuparán las Vicedirecciones del Instituto a iniciativa de la Dirección, que deberá comunicarse a las instituciones cotitulares.
- f) Nombrar a los miembros del Comité Externo de Asesoramiento Científico, a propuesta de la Dirección oída la Junta y previa consulta al Claustro Científico, correspondiendo a la Dirección la comunicación del nombramiento.
- g) Proponer a las partes la modificación del Reglamento de Régimen Interno del Instituto, a propuesta de cualquiera de las instituciones cotitulares o de la Dirección oída la Junta.
- h) Aprobar, a propuesta de la Dirección y previo informe de la Junta, y sin perjuicio de lo que establezca el RRI al respecto las normas que regulen

los requisitos, las condiciones y el procedimiento para la adscripción y desadscripción de personal investigador al Instituto.

- i) Aprobar, en su caso, la adscripción y desadscripción de personal investigador, de conformidad con lo previsto en el presente RRI así como en las normas previstas en la letra anterior.
- j) Proponer a las partes la creación, supresión o cambio de denominación de departamentos y otras unidades o servicios que se detallen en este RRI, a propuesta de la Dirección, oída la Junta.
- k) Conocer los grupos de investigación que se encuentren constituidos en el Instituto.
- l) Designar y relevar, en su caso, a la entidad gestora del centro, para lo cual deberá modificarse el convenio.
- m) Evaluar el desempeño de la dirección y de la gerencia según lo previsto en el Plan anual de actividades científico-técnicas.
- n) Aprobar las normas que sean necesarias para el funcionamiento interno del Instituto y de los órganos del mismo, a propuesta de la Dirección oída la Junta.
- o) Aprobar, en su caso, y a propuesta de la Dirección oída la Junta, los criterios para el uso y distribución de los espacios aportados al Instituto, de conformidad con lo dispuesto en el convenio, entre los grupos de investigación y demás personal del Instituto, de modo que puedan ser implementados con la agilidad requerida por la Dirección.
- p) Acordar, en su caso, el porcentaje de los costes indirectos derivados de la actividad científica del Instituto que las instituciones cotitulares se comprometan a poner a disposición del mismo, de forma equilibrada y respetando la normativa interna de las partes.

Ser informada por las instituciones cotitulares de los costes indirectos generados por su personal que, en su caso, decidan dichas instituciones unilateralmente poner a disposición del Instituto como parte de su aportación directa para financiar los gastos estructurales que le correspondan.
- q) Aprobar la incorporación al Instituto de nuevas entidades a propuesta de la Dirección o de cualquiera de las instituciones cotitulares, de conformidad con lo establecido en el convenio.
- r) Actuar, en su caso, como Comisión Liquidadora.

- s) Cualquier otra función que le atribuya el convenio, este RRI u otra normativa que le sea de aplicación.

4. Normas de funcionamiento

4.1. Presidencia. Será ejercida de forma alternativa por períodos de un año por el representante en la Comisión Rectora que designe la institución cotitular que en cada caso proceda, iniciándose el turno rotatorio a la entrada en vigor de este convenio, y por el tiempo que reste del año, por la US. El cambio tendrá lugar el 1 de enero de cada año.

4.2. Secretaría. Será ejercida por la persona que desempeñe la Gerencia. Le corresponderá la convocatoria de las reuniones en nombre de quien ejerza la presidencia, la elaboración de las actas y, en su caso, la certificación de los acuerdos tomados por la misma, que serán comunicados a las instituciones cotitulares tras la celebración de cada reunión.

En caso de vacante, ausencia o enfermedad, realizará sus funciones la persona titular de la Dirección del Instituto.

4.3. Periodicidad de las reuniones. Se reunirá al menos dos veces al año, mediante convocatoria realizada por la secretaría a instancia de quien ejerza la presidencia, bien a iniciativa propia o de al menos la mitad de sus miembros.

4.4. Convocatoria. Se realizará con una antelación de al menos siete (7) días hábiles a la fecha de celebración, salvo en casos de urgencia, que podrá ser convocada con dos (2) días hábiles de antelación para que llegue a conocimiento de todos los miembros, debiendo ser ratificado este carácter por la propia Comisión al comienzo de su reunión, sin perjuicio de la posibilidad de su constitución sin convocatoria previa según lo previsto en el artículo 17.2 de la Ley 40/2015, de 1 de octubre.

La convocatoria será remitida por la secretaría del órgano a cada uno de los miembros a través de medios electrónicos o en su defecto por cualquier medio admitido en derecho, indicando el orden del día, lugar, fecha y hora de celebración de la reunión, y adjuntando la documentación correspondiente a los asuntos a tratar y a los acuerdos cuya adopción se propone en el orden del día.

4.5. Adopción de acuerdos. Para la válida constitución de la Comisión Rectora deberán concurrir como mínimo el Presidente y el Secretario -o sus suplentes-, y al menos la mitad de sus miembros, siempre que al menos concorra un representante de cada una de las instituciones cotitulares.

La condición de miembro de la Comisión Rectora se desempeñará personalmente, pudiendo ser sustituido por el suplente que corresponda o, en su defecto, por el que designe el órgano competente.

Las decisiones se tomarán por mayoría de votos de las instituciones cotitulares, poseyendo cada institución el porcentaje de votos correspondiente a su aportación, dirimiendo el Presidente con su voto los empates que pudieran producirse. El voto ponderado de cada institución cotitular será ejercido por el vocal que determine la persona con competencia para su nombramiento o, en su defecto, por el vocal de mayor rango y -ante igualdad de rango- antigüedad. No obstante, para los supuestos de nombramiento de la Dirección del Instituto, designación de la entidad gestora y de la Gerencia, aprobación del presupuesto y aportaciones de las partes al mismo, de la fijación del porcentaje de los costes indirectos que las partes pongan a disposición del instituto, de la memoria anual de liquidación del ejercicio, la modificación del RRI y otras normas internas de funcionamiento, la adscripción y desadscripción de personal investigador, la admisión de nuevas instituciones en el Instituto y el establecimiento de alianzas con otras instituciones, se requerirá la unanimidad de todas las instituciones representadas en el órgano.

Cuando los acuerdos de la Comisión Rectora impliquen, para una o varias de las instituciones cotitulares del Instituto, un aumento de su aportación de recursos económicos, humanos o materiales, será necesaria la aprobación expresa o ratificación de los órganos superiores de aquellas.

Artículo 7. Junta

1. Es el órgano de dirección de carácter colegiado en el que están representados, de forma equilibrada, los distintos colectivos que participan en la actividad investigadora del Instituto.
2. Composición. Son miembros de la Junta, con voz y voto, las personas y representantes de personal indicados en los apartados A y B siguientes:

- A) Las personas que ocupen:
- la Dirección
 - la Vicedirección
 - las Jefaturas de departamento
 - la Gerencia

B) Un número de representantes de personal del Instituto igual a un tercio del total de las personas que compongan la Junta, redondeándose el cociente no exacto al entero más cercano, ya sea al superior o al inferior según corresponda. En caso de cociente equidistante al entero más cercano, se redondeará al inferior. El procedimiento de elección de dichos representantes de personal se establece en la Disposición Adicional Primera de este RRI.

3. Funciones

- Asesorar e informar a la Dirección sobre todos los asuntos que afecten al funcionamiento del Instituto.
- Informar el Plan Estratégico cuatrienal y los Planes de Actuación anuales.
- Informar la propuesta de la Dirección del presupuesto y la liquidación del mismo.
- Aprobar la memoria anual de actividades.
- Informar las propuestas de la Dirección sobre la distribución de los recursos disponibles entre los distintos departamentos y unidades.
- Informar la creación, supresión o cambio de denominación de departamentos y otras unidades o servicios que proponga la Dirección.
- Informar, a propuesta de la Dirección, las modificaciones de este RRI así como las normas para el funcionamiento y organización del Instituto y de sus órganos colegiados, previa a que la Comisión Rectora decida sobre su proposición a las partes.
- Informar, previa su elevación en su caso a la Comisión Rectora, sobre las propuestas de adscripción y desadscripción al Instituto de personal investigador, y ser informada por la Dirección de la adscripción y ubicación en el Instituto del resto del personal.
- Proponer a la Comisión Rectora la lista razonada de candidaturas a la Dirección, previo informe de los órganos de asesoramiento del Instituto.
- Proponer a la Dirección iniciativas e intercambios de colaboración con universidades y otros organismos.
- Pronunciarse, en su caso, sobre la gestión de la Dirección en sesión convocada para este fin. Dicho pronunciamiento, que no tendrá carácter vinculante, se elevará a la Comisión Rectora.

- l) Conocer los convenios, contratos y proyectos de investigación, y demás actividades científicas que se desarrollen en el seno del Instituto.
- m) Definir prioridades sobre la asistencia y organización de congresos, reuniones científicas, seminarios, cursos, etc., así como el intercambio con organismos españoles, extranjeros o internacionales, siempre que dichas acciones requieran aportación de fondos del Instituto.
- n) Cuantas otras se puedan derivar del convenio, de este RRI y las que le sean atribuidas por la Comisión Rectora.

4. Normas de funcionamiento.

4.1. Presidencia. Será desempeñada por la persona titular de la Dirección.

4.2. Secretaría. Será ejercida por la persona que desempeñe la Gerencia. Le corresponderá la convocatoria de las reuniones en nombre de quien ejerza la presidencia, la elaboración de las actas y la certificación de los acuerdos adoptados por la misma.

En caso de vacante, ausencia o enfermedad, realizará sus funciones la Vicedirección del Instituto.

4.3. Reuniones y adopción de acuerdos. La condición de miembro de la Junta se desempeñará personalmente, pudiendo ser sustituido por el suplente que corresponda o, en su defecto, por el que designe el órgano competente. La Junta se reunirá al menos una vez al trimestre, mediante convocatoria realizada por la secretaría a instancia de quien ejerza la presidencia, bien a iniciativa propia o de al menos la mitad de sus miembros.

Los acuerdos de la Junta serán adoptados por mayoría de votos, dirimiendo la Presidencia con su voto los empates que pudieran producirse.

Artículo 8. Dirección

1. Es el órgano directivo de carácter unipersonal que ejerce la representación institucional del Instituto, sin perjuicio de las competencias que al respecto corresponda ejercer a los órganos de las instituciones cotitulares-, ejerce las funciones de dirección y gestión ordinaria del Instituto, y dirige su actividad científica, ejerciendo las competencias que la normativa de las instituciones cotitulares atribuyan o deleguen a los titulares de la dirección de sus institutos de investigación.

2. Nombramiento y cese

2.1. La persona titular de la Dirección será nombrada por las personas competentes de las instituciones cotitulares, previa su elección y a propuesta acordada por la Comisión Rectora, entre personal investigador de reconocido prestigio que posea la idoneidad y capacidad adecuada para el ejercicio del cargo y que pertenezca a alguna de las partes -preferentemente personal funcionario o laboral fijo adscrito al propio Instituto- o se adscriba a ellas por cualquiera de las fórmulas de movilidad previstas en la normativa que les sea de aplicación. Cada institución se hará cargo de los complementos salariales que en su caso correspondan a los cargos de dirección.

A los efectos administrativos y de provisión de puestos de trabajo que puedan proceder cuando exista un puesto de trabajo específico para la dirección en la RPT de alguna de las instituciones, el nombramiento y cese de la persona titular de la dirección se equipará y tendrá los efectos del procedimiento de libre designación.

2.2. Proceso de selección. Con una antelación mínima de tres meses a la finalización de su mandato, la persona titular de la Dirección pondrá en marcha el proceso de selección, que se iniciará con la debida publicidad de la apertura de un plazo de presentación de candidaturas, que irán acompañadas de un “proyecto de dirección” en el que definan los objetivos a cumplir durante los años del mandato y un currículum vitae completo.

La Junta identificará las candidaturas acusando recibo de las mismas y posteriormente las pondrá a disposición del Claustro Científico, que será convocado por la Dirección para su presentación y debate.

Tras la reunión del Claustro Científico, la Junta elevará a la Comisión Rectora una lista y un informe global sobre las candidaturas, los datos curriculares de las personas candidatas, el proyecto de dirección, el resultado de su presentación ante el Claustro Científico y su propio informe en relación a los aspectos del proyecto en los que dicha Junta es competente. A la vista de los informes anteriores, de las posibles entrevistas celebradas con las personas seleccionadas, y de cuantas otras consideraciones juzgue oportunas, la Comisión Rectora procederá a elegir una candidatura y la propondrá a las instituciones cotitulares para que procedan al nombramiento formal de la persona titular de la Dirección. La Comisión Rectora, excepcionalmente y de forma motivada, podrá apartarse de la propuesta de la Junta, descartando candidatos o proponiendo a otro investigador/a de reconocido prestigio.

Si finalizado el mandato no se hubiera nombrado aún a la persona que ocupará el cargo por los cuatro años siguientes, la Dirección se mantendrá en funciones en tanto no se produzca dicho nombramiento.

2.3. El ejercicio del cargo de dirección será de cuatro años prorrogable por otros cuatro, siguiendo el procedimiento establecido en el apartado 2.2. Con carácter excepcional, y por circunstancias justificadas que así lo aconsejen, la Comisión Rectora podrá acordar un nuevo período adicional.

2.4. El ejercicio del cargo podrá finalizar con carácter anticipado por alguna de las siguientes causas:

- a) A petición o por renuncia de la persona titular, que requerirá su aceptación expresa por la Comisión Rectora.
- b) Por causa legal.
- c) A iniciativa de la Comisión Rectora, bien por pérdida de confianza en la persona apreciada por la comisión, o bien como consecuencia del pronunciamiento, no vinculante, de la Junta y/o el Claustro Científico sobre la gestión de la Dirección.
- d) Por fallecimiento o incapacidad de la persona titular.

Vacante la Dirección, la Comisión Rectora podrá proponer el nombramiento provisional por las instituciones cotitulares de una Dirección en funciones en tanto se cubra por el procedimiento de elección ordinario.

2.6. La formalización del cese se producirá en los mismos términos que la de su nombramiento.

3. Funciones

- a) Ejercer la representación institucional del Instituto, sin perjuicio de las competencias de la Comisión Rectora, ejerciendo las competencias que la normativa de las instituciones cotitulares atribuya o delegue a los titulares de la dirección de sus institutos de investigación.
- b) Dirigir la actividad científica del CABIMER.
- c) Coordinar la elaboración, ejecución y seguimiento del Plan Estratégico del Instituto y de los Planes de Actuación anuales, dando cuenta de ello a la Comisión Rectora.
- d) Dirigir, coordinar y supervisar todos los servicios y actividades del Instituto, responsabilizándose de su gestión económica, con independencia de las competencias reservadas a los investigadores/as principales en la dirección de sus respectivos proyectos de investigación,

- y de las atribuidas a la Gerencia respecto de los servicios administrativos que tengan encomendados.
- e) Dirigir la elaboración de la propuesta de presupuesto anual y la memoria anual de liquidación, así como proponer su aprobación a la Comisión Rectora.
 - f) Supervisar la elaboración anual de la memoria de actividades del Instituto.
 - g) Dirigir al personal del Instituto, supervisar el cumplimiento de sus obligaciones y proponer a la Comisión Rectora las medidas necesarias para resolver los problemas que pudieran producirse.
 - h) Otorgar la consideración de jefe de grupo y aprobar la constitución de cada grupo de investigación del Instituto y su disolución, oída la Junta y previo informe del Comité de Asesoramiento Científico. Asimismo, autorizar el posible cambio de personal de un grupo a otro.
 - i) Conocer y en su caso autorizar, todas las solicitudes de financiación de proyectos de investigación, de infraestructuras, contratos, convenios y demás iniciativas de carácter científico y tecnológico de todos los miembros del Instituto, independientemente de la institución cotitular a través de la que se soliciten o gestionen.
 - j) Impulsar las actividades de divulgación y comunicación de la actividad científica del Instituto.
 - k) Distribuir entre los distintos departamentos y unidades del Instituto los recursos disponibles de acuerdo con los trámites previstos en las normas correspondientes y velar por su óptima utilización para el desarrollo de las actividades.
 - l) Asignar y desasignar espacios (laboratorios y despachos) al personal del Instituto, oída la Junta y, en su caso, de acuerdo a las normas aprobadas por la Comisión Rectora.
 - m) Proponer a la Comisión Rectora el nombramiento y cese de la/s persona/personas titulares de las vicedirecciones.
 - n) Proponer a la Comisión Rectora la creación, supresión o cambio de denominación de departamentos y otras unidades, oída la Junta.
 - o) Nombrar y cesar a las personas titulares de las Jefaturas de los departamentos.
 - p) Elaborar el orden del día, convocar y presidir las reuniones de la Junta y del Claustro Científico.
 - q) Ejecutar los acuerdos de la Comisión Rectora y de la Junta.
 - r) Informar a la Comisión Rectora, a la Junta y al Claustro Científico de las gestiones realizadas en el desempeño de su cargo, al menos una vez al año.
 - s) Velar por la correcta ejecución de los proyectos de investigación.

- t) Velar por el correcto uso de las instalaciones y medios del Instituto por parte de todas las personas que, previo conocimiento y en su caso autorización, accedan a las mismas.
- u) Velar por el cumplimiento de la normativa sobre prevención de riesgos laborales.
- v) Cuantas otras se deriven de la aplicación del convenio y las que le sean atribuidas por la Comisión Rectora.

Artículo 9. Vicedirección

1. El CABIMER cuenta con una Vicedirección.

2. Nombramiento y cese

2.1. El nombramiento de la persona que ocupe una Vicedirección será acordado por la Comisión Rectora a propuesta de la Dirección entre personal adscrito al Instituto.

La Vicedirección recaerá necesariamente en personal investigador perteneciente a una de las partes del convenio distinta de la de pertenencia de la persona que ocupe la Dirección.

2.2. El desempeño de la Vicedirección está vinculado temporalmente al de la Dirección que la propone. Una vez finalizado, se mantendrá en funciones en tanto se produzca el nombramiento de la nueva persona que ocupe la vicedirección.

2.3. El desempeño de la Vicedirección podrá finalizar con carácter anticipado por alguna de las siguientes causas:

- a) A petición o renuncia de la persona titular, que requerirá su aceptación expresa por la Comisión Rectora.
- b) Por causa legal.
- c) A iniciativa de la Comisión Rectora por pérdida de confianza en la persona, apreciada por la misma, incluso en los supuestos en que no se haya elevado por la Dirección del Instituto la propuesta de cese.
- d) Por fallecimiento o incapacidad de la persona titular.

Vacante una Vicedirección, la Dirección podrá proponer a la Comisión Rectora la designación provisional de una Vicedirección en funciones en tanto se cubra el cargo.

2.4. La formalización del cese se producirá en los mismos términos que la de su nombramiento.

3. Funciones

La Vicedirección, como órgano de apoyo de carácter funcional, asistirá a la Dirección en sus funciones desempeñando las que ésta le delegue y la sustituirá en casos de vacante, ausencia o enfermedad.

La Vicedirección tendrá la naturaleza de técnica, bajo la supervisión general de la Dirección, asumirá competencias en las siguientes materias:

- a) Dirección técnica de los servicios técnicos-científicos centrales y del equipamiento científico de uso común.
- b) Dirección técnica de los servicios de promoción de la investigación, gestión de proyectos y divulgación científica. Coordinación de la elaboración de la memoria anual del Instituto.
- c) Propuestas a la Dirección de mejoras e inversiones en materia de servicios y equipos científicos, incluyendo la creación y supresión de esos servicios y la adquisición de equipamiento científico.
- d) Confección de memorias y solicitudes de infraestructura científica.

Artículo 10. Gerencia

1. La Gerencia es el órgano de gestión de carácter unipersonal responsable de la gestión económica y administrativa del Instituto. Actúa bajo la supervisión del desempeño de la Entidad Gestora y presta apoyo a la Dirección, a la que reporta y que la dirige y supervisa, a la que reporta, ajustándose a la normativa general y a la interna de las instituciones cotitulares que resulte de aplicación en cada caso, bajo la dependencia orgánica y funcional que le sea aplicable.

2. Fórmula organizativa de la Gerencia del CABIMER

2.1. En el CABIMER la Gerencia será ejercida por la persona que apruebe la Comisión Rectora, a propuesta conjunta de la Entidad Gestora y de la Dirección del Instituto, pudiendo ser personal contratado expresamente por la entidad gestora o bien personal perteneciente a cualquiera de las instituciones cotitulares designada para el cargo conforme a los procedimientos de cada una que correspondan, y ejercerá sus funciones respecto de todo el personal y de las

infraestructuras puestas a disposición del Instituto por las instituciones cotitulares.

Todo el personal de gestión y de administración y servicios que las instituciones cotitulares adscriban al Instituto dependerá funcionalmente de la Gerencia. Por su parte, el personal técnico dependerá de la Gerencia cuando los servicios en los que se integre dependan de la misma.

2.2. La Gerencia ejercerá siempre sus funciones de administración del Instituto y de enlace entre instituciones en el ámbito de sus funciones, sin perjuicio de que determinadas gestiones económicas, administrativas y de personal relacionadas con el funcionamiento o la actividad científica del Instituto deban canalizarse y/o formalizarse por los órganos o unidades competentes de cada institución cotitular.

2.3. En relación con la gestión de los gastos de funcionamiento del Instituto y de los gastos e ingresos derivados de la actividad científica del personal adscrito al Instituto:

- i. La FPS, en calidad de entidad gestora del CABIMER con personalidad jurídica propia, se encargará de la ejecución del presupuesto de funcionamiento del Instituto, sin perjuicio de que la Comisión Rectora en la aprobación de cada presupuesto determine que alguno de los gastos se realice directamente por alguna de las instituciones cotitulares a través de sus unidades funcionales

La gestión de la actividad científica del personal adscrito al CABIMER se realizará de acuerdo con las normas propias de gestión de la entidad a la que pertenezcan, al objeto de que tanto la actividad como los ingresos y los gastos realizados que se deriven de la misma computen a todos los efectos como realizados por cada institución.

- ii. Contará con una Caja Pagadora propia del CSIC que atenderá los gastos de funcionamiento del Instituto que determine la Comisión Rectora en la aprobación de cada presupuesto y, en todo caso, gestionará los gastos e ingresos derivados de la actividad científica del personal del CSIC adscrito al Instituto.
- iii. Se procurará que el instituto mixto tenga unidad funcional y unidad tramitadora propias para la gestión de los fondos del instituto aportados por la US y la UPO y también de los proyectos de investigación concedidos a sus investigadores. La fiscalización, pago y justificación de

los fondos se realizarán por el procedimiento habitual que tenga establecido la US y la UPO para sus investigadores.

3. Nombramiento y cese

La persona titular de la Gerencia será nombrada y cesada por la Comisión Rectora, a propuesta conjunta de la Entidad Gestora y de la Dirección del Instituto, requiriendo, en su caso, la tramitación del procedimiento establecido de la parte a la que pertenezca.

4. Funciones

Las funciones de la Gerencia serán las siguientes, que las ejercerá bajo la supervisión del desempeño de la Entidad Gestora y en apoyo a la Dirección, a la que reporta y que la dirige:

- a) La gestión económica y administrativa de los servicios generales, de las compras, de la contratación de obras y servicios externos de acuerdo con las competencias que tenga delegadas o desconcentradas.
- b) La elaboración del presupuesto del Instituto y su liquidación, así como su ejecución de acuerdo con las competencias que tenga delegadas o desconcentradas.
- c) La gestión económica y de personal vinculada al desarrollo de la actividad investigadora de acuerdo con las competencias que tenga delegadas o desconcentradas, sin perjuicio de las atribuciones de los investigadores principales de los mismos.
- d) La dirección funcional del personal en lo que se refiere a su régimen administrativo y la supervisión de todas las unidades de servicios administrativos o técnicos, sin perjuicio de la responsabilidad que pudiera recaer en otros órganos.
- e) La coordinación del mantenimiento y la seguridad de la sede e instalaciones aportadas al Instituto de conformidad con lo dispuesto en el convenio, así como la gestión del equipamiento y las infraestructuras científicas.
- f) La gestión y control del acceso y permanencia en los espacios e instalaciones del Instituto del personal adscrito, así como del personal temporal y externo.
- g) El control del inventario conjunto de los bienes que las partes tengan adscrito al Instituto y su gestión, de acuerdo con las competencias que tenga delegadas o desconcentradas.

- h) La gestión de la prevención de riesgos laborales. En todo caso, en materia de prevención de riesgos laborales, se aplicarán los mecanismos de “coordinación de actividades empresariales” (CAE) entre las partes, sin perjuicio de la responsabilidad preventiva que a cada institución le corresponda en la gestión de prevención de riesgos laborales dentro de su institución de pertenencia.
- i) La coordinación de los servicios TIC de carácter horizontal del instituto.
- j) La función de secretaría de la Comisión Rectora y de la Junta.
- k) El asesoramiento a la Comisión Rectora, la Junta y la Dirección sobre asuntos de su competencia.
- l) Cuantas otras funciones le sean atribuidas por el convenio, por este RRI, por acuerdo de la Comisión Rectora o por las normas que resulten de aplicación de las instituciones cotitulares.

Artículo 11. *Claustro Científico*

1. Es el órgano colegiado de asesoramiento de carácter interno, foro de deliberación de todos los asuntos científicos del Instituto.

2. Composición. Son miembros del Claustro Científico el siguiente personal investigador adscrito al Instituto:

- a) El personal investigador doctor perteneciente a las partes, mediante relación funcional, estatutaria o laboral fija, lo que incluye:

Al Personal docente e investigador funcionario de los cuerpos docentes universitarios y al personal doctor contratado en régimen laboral fijo pertenecientes a la US y la UPO.

Al Personal investigador funcionario del CSIC de las escalas científicas de OPIS y personal funcionario perteneciente a otros cuerpos o escalas de la Administración General del Estado y Comunidades Autónomas, y al personal contratado en régimen laboral con carácter fijo, que ocupen puestos de trabajo en el CSIC para cuyo desempeño se exija estar en posesión del título de doctor.

- b) Personal investigador doctor contratado con carácter indefinido por alguna de las partes cuando cuente con una financiación asegurada para un periodo mínimo de 5 años, así como aquel que haya mantenido un

contrato indefinido de doctor durante cinco años. En esta categoría se incluirá el PDI de la US y la UPO previsto en el artículo 2.1.b). .

c) Personal investigador doctor vinculado mediante convenio a alguna de las partes por un periodo mínimo de 5 años o contratado con carácter indefinido.

d) Todos los jefes/as de grupos e investigación del Instituto, ya sean de grupos consolidados o emergentes.

3. Funciones

- a) Informar la propuesta de Plan Estratégico y los Planes de Actuación anuales.
- b) Elevar anualmente a la Dirección un informe relativo a la ejecución del Plan Estratégico.
- c) Valorar y debatir la lista razonada de candidaturas a la Dirección.
- d) Ser informado y/o Informar las solicitudes de adscripción de nuevo personal investigador, de conformidad con este RRI y las normas aprobadas por la Comisión Rectora.
- e) Informar la creación, supresión o cambio de denominación de los departamentos.
- f) Conocer el contenido científico de los proyectos y trabajos de investigación desarrollados por el Instituto a lo largo del año.
- g) Proponer a la Comisión Rectora cuantas medidas estime convenientes para el mejor desarrollo de las actividades científicas del Instituto.
- h) Pronunciarse sobre la gestión de la Dirección tras debate y votación en sesión convocada para este fin. Dicho pronunciamiento, que no tendrá carácter vinculante, se elevará a la Comisión Rectora.
- i) Cuantas otras se puedan derivar de la aplicación del convenio y las que le sean atribuidas por la Comisión Rectora.

4. Normas de funcionamiento

4.1. Presidencia. La Dirección del Instituto ejercerá la presidencia del órgano.

4.2. Secretaría. En la primera sesión que se celebre tras el nombramiento de la Dirección y a propuesta de ésta, será elegida entre sus miembros la persona que debe desempeñar la secretaría. Le corresponderá la convocatoria de las reuniones en nombre de quien ejerza la presidencia, la elaboración de las actas y la certificación de los acuerdos adoptados por el mismo.

4.3. Reuniones y adopción de acuerdos. Se reunirá al menos una vez al año, y cuantas veces sea preciso para el ejercicio de sus funciones de informe, mediante convocatoria realizada por la secretaría a instancia de quien ejerza la presidencia, bien a iniciativa propia o de al menos 1/3 de sus miembros.

La condición de miembro del Claustro Científico se desempeñará personalmente. Los acuerdos adoptados en el mismo se alcanzarán por mayoría de votos emitidos, dirimiendo la Presidencia con su voto los empates que pudieran producirse.

Para el cumplimiento exclusivo de las funciones definidas en los puntos a), b), f) y g) del apartado 3 de este artículo, y cuando la Dirección lo considere procedente, a iniciativa propia o a petición de, al menos, un tercio de los miembros del Claustro, podrá ampliarse la participación en este órgano, con voz pero sin voto, al resto de las personas para cuya contratación haya sido necesario estar en posesión del título de doctor, a aquellas que reúnan la condición de doctor vinculado o doctor vinculado ad honorem o similar, así como al personal predoctoral, técnico y de gestión en todos aquellos asuntos que les afecten.

Artículo 12. *Comité Externo de Asesoramiento Científico*

1. El Comité Externo de Asesoramiento Científico es un órgano colegiado de asesoramiento de carácter externo integrado por un mínimo de cuatro y un máximo de ocho investigadores/as de prestigio internacional cuya función es asesorar, y en su caso evaluar, sobre la actividad científica del Instituto y prestar asesoramiento a requerimiento de la Comisión Rectora, sus miembros y la Dirección.
2. Sus miembros, incluido el que ejerza su presidencia, serán nombrados y cesados por acuerdo unánime de la Comisión Rectora, a propuesta de la Dirección, que ésta formulará oídos la Junta y el Claustro Científico. El nombramiento tendrá una duración de cuatro (4) años prorrogable por otros 4. La dirección comunicará dichos nombramientos y ceses.
3. La actuación del Comité se producirá siempre a petición de la Comisión Rectora, sus miembros o de la Dirección.
4. Su creación y funcionamiento será atendido con los medios personales, técnicos y presupuestarios asignados al CABIMER.

5. Funciones:

- a) Asesorar sobre el desarrollo de las líneas y proyectos de investigación.
- b) Asesorar a la Comisión Rectora en cualquier aspecto del trabajo de investigación del Instituto.
- c) Asesorar en la elaboración del Plan Estratégico, y en su caso, emitir informe previo a su aprobación.
- d) Informar sobre las solicitudes de adscripción del personal investigador a propuesta de la dirección o cualquiera de los miembros de la Comisión Rectora.
- e) Informar sobre los curriculum científicos de las candidaturas propuestas en el proceso de elección de la Dirección.
- f) Cuantas otras puedan serle encomendadas en el convenio y por la Comisión Rectora.

CAPÍTULO III ESTRUCTURA DEL INSTITUTO

Artículo 13. Organización científica, técnica y administrativa

1. Para el cumplimiento de sus funciones el CABIMER se estructura en departamentos de investigación y grupos de investigación, constituidos indistintamente por personal de cualquiera de las partes –excluidas CSF y CTEICU-, de acuerdo a su categoría o capacidad profesional.

Todo el personal del CABIMER, de acuerdo con su categoría o capacidad, se adscribirá a alguno de los departamentos o unidades existentes, sin perjuicio de la adscripción del personal de la Universidad a los departamentos universitarios correspondientes.

Artículo 14. Departamentos de Investigación

1. Son las unidades de organización del personal investigador y técnico dedicado a una o varias subdisciplinas del mismo campo científico o a objetivos científicos comunes, en cuyo ámbito desarrollan sus tareas.

2. Los departamentos deberán estar formados por al menos **ocho** investigadores/as que reúnan los requisitos exigidos para ser miembros del Claustro Científico.

3. La asignación de personal a los departamentos corresponderá a la Dirección, oído el personal investigador y técnico del mismo y la Junta.

4. La Jefatura de departamento será desempeñada exclusivamente por personal investigador miembro del Claustro Científico y perteneciente al departamento. Será nombrada por la Dirección, oído todo el personal del departamento, no pudiendo recaer en una persona que ya ocupe algún cargo en la Junta de Instituto. El nombramiento tendrá una duración de cuatro años y podrá ser renovado por el mismo procedimiento una sola vez. Si el nombramiento se aparta de la opinión del departamento deberá ser motivado y debidamente comunicado a la Comisión Rectora.

5. Las funciones de la Jefatura de departamento serán las de dirigir, coordinar y supervisar las actividades dentro del mismo, velar por el buen uso y distribución de los recursos que tenga asignado y el cumplimiento de las obligaciones del personal que lo integra. Todo ello sin perjuicio de las funciones que competan a los grupos e investigadores/as principales en la ejecución de sus respectivos proyectos de investigación.

6. Las instituciones cotitulares integrarán en sus sistemas y registros de actividad y organización científica que procedan a todos los departamentos que se constituyan en el Instituto que, en su caso, tendrán la consideración de departamentos mixtos integrados por personal de las instituciones cotitulares, en especial en atención a lo previsto en el apartado segundo de la cláusula décima del convenio.

7. A la firma del presente RRI el CABIMER se organiza en los siguientes departamentos:

- Departamento de Biología del Genoma
- Departamento de Dinámica y Señalización Celular
- Departamento de Regeneración y Terapia Celular

El número y denominación de los departamentos podrá ser modificado por las partes previa propuesta de la Comisión Rectora, a propuesta de la Dirección, oída la Junta y, en su caso, el Comité Externo de Asesoramiento Científico.

Artículo 15. Grupos de investigación

1. Se configuran como la unidad elemental para el desarrollo de la actividad científica y como unidad principal y básica para reportar y difundir dicha actividad. Desde el punto de vista funcional el personal se integrará en grupos de investigación bajo la dirección de un jefe de grupo, ya sea consolidado o emergente, siendo esta última una categoría aplicable a investigadores principales hasta un máximo de 6 años desde el inicio de su carrera como investigador independiente.

2. La Dirección, oída la Junta, otorgará la consideración de jefe de grupo y aprobará la constitución de cada grupo, así como su disolución, aplicando criterios objetivos y homogéneos. Tales decisiones habrán de estar debidamente razonadas y deberán contar con el informe del Comité de Asesoramiento Externo. Asimismo, la dirección autorizará posibles cambios de personal de un grupo de investigación a otro.

3. Las instituciones cotitulares integrarán en sus sistemas y registros de actividad y organización científica que procedan a todos los grupos que se constituyan en el Instituto que, en su caso, tendrán la consideración de grupos mixtos integrados por personal de las instituciones cotitulares, en especial en atención a lo previsto en el apartado segundo de la cláusula décima del convenio.

4. La adscripción de investigadores al CABIMER de cualquiera de las instituciones cotitulares, de acuerdo con los trámites previstos, incluirá también su consideración expresa como jefe de grupo o como miembro de un grupo de investigación.

5. Son funciones y obligaciones de los jefes de grupo:

a.- Responsabilizarse del cumplimiento de los objetivos de investigación del grupo que lidera y de los fijados en el Plan Estratégico Plurianual del Centro.

b.- Solicitar a la Dirección y obtener su aprobación para la incorporación o la baja de miembros de su grupo antes de que se produzca.

c.- Responsabilizarse de que los miembros que componen su grupo respeten las normativas internas de CABIMER.

d.- Informar a los miembros de su grupo de los acuerdos emanados de los órganos de gobierno del CABIMER y velar por su cumplimiento.

e.- Promover iniciativas e intercambios de colaboración con otros grupos y con otras universidades y organismos de investigación.

f.- Integrar adecuadamente su investigación en el Plan Estratégico de su Departamento y del CABIMER.

g.- Informar a Gerencia de la resolución de los proyectos concedidos a su Grupo.

h.- Responsabilizarse de las deudas que hayan podido generar en el Centro, reservándose el Centro la capacidad de recuperar dicha deuda.

i.- Velar por el cumplimiento de las obligaciones laborales a las que está sujeto el personal de su grupo de investigación, independientemente la Institución con la que esté contratado dicho personal y del tipo de contrato o permiso de estancia que posea.

k. Velar por el cumplimiento de la normativa en materia de prevención de riesgos laborales por parte de todos los integrantes de su grupo de investigación.

Artículo 16. Unidades de servicios

1. Las unidades de servicio administrativas o técnicas estarán constituidas por un conjunto de servicios a cuyo frente existirá un responsable designado por la Dirección bajo la dependencia orgánica de la misma, de la Gerencia o de una Vicedirección.

2. Las instituciones cotitulares integrarán en sus sistemas y registros de actividad y organización científica que procedan a todas las unidades de servicio que se constituyan en el Instituto que, en su caso, tendrán la consideración de unidades mixtas integradas por personal de las instituciones cotitulares, en especial en atención a lo previsto en el apartado segundo de la cláusula décima del convenio.

3. A la firma del presente Reglamento el CABIMER dispone de las siguientes unidades de servicios administrativos y técnicos.

Servicios Administrativos:

- Secretaría de Dirección
- Gestión de proyectos.
- Gestión contable y de seguimiento presupuestario.



Junta de Andalucía



UNIVERSIDAD DE SEVILLA



UNIVERSIDAD
PABLO DE
OLAVIDE
SEVILLA



CSIC

CONSEJO SUPERIOR DE INVESTIGACIONES CIENTÍFICAS

- Compras.
- Recursos humanos.
- Informática.
- Comunicación.
- Mantenimiento.
- Limpieza.
- Seguridad y prevención.

Servicios Científico-Técnicos:

- Genómica
- Cultivos celulares
- Microscopía
- Citometría
- Organismos modelo
- Recursos biológicos
- Lavado y esterilización
- Producción celular
- Histología

CAPÍTULO IV PRESUPUESTO DEL INSTITUTO

Artículo 17. Aprobación y estructura del Presupuesto del Instituto

El presupuesto es el documento único, comprensivo de todos los gastos e ingresos relacionados con el funcionamiento y el desarrollo de la actividad

investigadora del Instituto, que servirá como mecanismo de control de la actividad económica del mismo, suponiendo un límite para su capacidad de gasto, excepto cuando se trate de gastos que se ejecuten con financiación afectada a su realización.

1. Elaboración, propuesta y aprobación del Presupuesto.

1.1. La elaboración de la propuesta de presupuesto anual del Instituto corresponde a su Gerencia, debiendo respetar el formato definido en el ANEXO II.A de este RRI (sin perjuicio de las modificaciones o adaptaciones del mismo que pudiera aprobar la Comisión Rectora, a propuesta de las instituciones cotitulares, de la Dirección y/o de la Gerencia).

Para su correcta elaboración, los órganos competentes de las instituciones cotitulares facilitarán a la Gerencia, con la suficiente antelación, toda la información que sea precisa.

1.2 La propuesta de presupuesto será remitida por la Dirección del Instituto a las instituciones cotitulares y a la entidad gestora para su estudio, con al menos quince días de antelación a la reunión en que deba someterse a aprobación de la Comisión Rectora. Para la correcta estimación de las aportaciones en la elaboración de los respectivos presupuestos de las instituciones, se presentará un borrador de propuesta de presupuesto en el primer semestre del ejercicio anterior.

A la vista de la propuesta, las instituciones cotitulares podrán solicitarse entre ellas, por intermediación de la Gerencia, todas las aclaraciones, desagregaciones y la documentación complementaria que les permita una mejor comprensión del proyecto de presupuesto.

1.3. Las instituciones cotitulares, mediante acuerdo de la Comisión Rectora, aprobarán anualmente, en el último cuatrimestre del ejercicio anterior al que se refieran, el presupuesto del Instituto.

El acuerdo de aprobación del presupuesto, adoptado por unanimidad, será certificado por la secretaria de la Comisión Rectora, debiendo la secretaria remitirlo a las instituciones cotitulares en el plazo de 10 días para su consideración y habilitación de los fondos y provisiones que fueran necesarios.

En caso de que, finalizado el ejercicio presupuestario no se hubiera procedido a la aprobación del presupuesto en los términos previstos en este artículo, solo resultará exigible a las instituciones cotitulares, como máximo, una aportación igual a la del último presupuesto aprobado, todo ello sin perjuicio de la posibilidad de su aprobación extemporánea y disponibilidades presupuestarias.

2. Estructura del presupuesto.

Contendrá una previsión de todos los gastos a realizar e ingresos a obtener durante el ejercicio, tomando como base la liquidación del presupuesto del último ejercicio cerrado, así como un avance de la liquidación del presupuesto del ejercicio corriente. El presupuesto estará dividido en tres bloques:

- a) Gastos e ingresos de estructura y funcionamiento del instituto.
- b) Gastos e ingresos de la actividad científica del instituto (excluyendo los correspondientes a los grupos de investigación).
- c) Gastos e ingresos de la actividad científica de los grupos de investigación del instituto.

2.1 ESTADO DE GASTOS

La previsión de los gastos a realizar, sin perjuicio de las desagregaciones que procedan, deberá agruparse distinguiendo entre los gastos de carácter estructural y de funcionamiento, y aquellos vinculados a la actividad científica del Instituto y la de sus grupos de investigación, de la siguiente forma:

A) Gastos estructurales y de funcionamiento: incluirán las siguientes categorías de gastos con los datos proporcionados por las instituciones cotitulares:

2.1.A.1 Costes del personal adscrito al Instituto: de gestión, técnicos de servicios científico-técnicos y otro personal de servicios comunes del centro, excluyendo al personal adscrito al Instituto asumido por las instituciones cotitulares.

2.1.A.2 Gastos corrientes: Incluirá todos los gastos de funcionamiento indispensables para garantizar la actividad del Instituto y la operatividad de sus instalaciones, siguiendo para ello, y en la medida de lo posible, los códigos de clasificación económica de la Administración General del Estado. De manera que se incluirán, con carácter informativo y no limitativo, los siguientes:

- a) Gastos de formación, becas y ayudas para prácticas profesionales.
- b) Compras de materiales y fungibles para los Servicios Científico-Técnicos y servicios comunes del centro.

- c) Arrendamientos; reparaciones, mantenimiento y conservación de edificios y equipamiento.
- d) Suministros básicos (electricidad, agua, gas, combustible, comunicaciones, etc.).
- e) Servicios contratados de limpieza y seguridad y otros trabajos realizados por empresas y profesionales.
- f) Seguros, tributos y tasas (IBI, paso de carruajes, basuras, etc.).
- g) Indemnizaciones por razón del servicio (gastos de viaje y dietas del personal del Instituto vinculadas al desempeño de funciones institucionales propias de los órganos de gobierno, de dirección, gestión y asesoramiento del Instituto y otros por razón del servicio).
- h) Costes financieros y otros costes de gestión de la Entidad Gestora asignables a CABIMER.

2.1.A.3 Transferencias corrientes a otras entidades: cuando sea preciso que el instituto realice transferencias de carácter corriente a otras instituciones, como puede ser el caso de contribuciones a organismos internacionales o pagos de cuotas de suscripción a otras instituciones.

2.1.A.4 Inversiones: deberán detallarse todas las inversiones en inmovilizado material e inmaterial, no vinculadas con la actividad científica, como puede ser la reposición o renovación de construcciones, mobiliario, instalaciones técnicas, equipamiento científico, programas de contratación de personal, etc.

2.1.A.5 Transferencias de capital a otras entidades.

B) Gastos vinculados a la actividad científico-técnica del Instituto: Se incluirán con carácter informativo y no limitativo, los siguientes:

2.1.B.1 Todos aquellos gastos e inversiones que se prevea realizar con cargo a ingresos afectados a la ejecución de las ayudas, subvenciones, contratos, convenios y demás instrumentos que canalicen la financiación externa, incluidos los gastos de personal contratado para la ejecución de los proyectos, concedidos al Instituto para actividades científico-técnicas del Instituto (no asignables a actividad de grupos de investigación).

2.1.B.2 Gastos de actividades de divulgación, difusión, comunicación, publicidad y similares, relacionados con la actividad científica del Instituto.

2.1.B.3 Reintegros, devoluciones o cofinanciaciones correspondientes a las ayudas o subvenciones vinculados con la actividad científica del instituto, que sean asumidos por el instituto con cargo a los costes indirectos puestos a disposición del instituto por las instituciones titulares.

La previsión de estos gastos será puramente estimativa, sin implicar una habilitación ni una limitación para la realización de los gastos que demande la actividad científica.

C) Gastos vinculados a la actividad científico-técnica de los grupos de investigación del Instituto. Se incluirán con carácter informativo y no limitativo, los siguientes:

2.1.C.1 El coste del personal adscrito al instituto: personal investigador, docente e investigador y personal técnico vinculado a las partes con carácter permanente

2.1.C.2 Todos aquellos gastos que se prevea realizar con cargo a ingresos afectados a la ejecución de las ayudas, subvenciones, contratos, convenios y demás instrumentos que canalicen la financiación externa, incluidos los gastos de personal contratado por la modalidad contractual que proceda de los grupos de investigación. Deberán tener una estructura similar a los gastos de carácter estructural, debiendo respetar, en la medida de lo posible, los criterios de clasificación económica que rigen en la Administración General del Estado.

2.1.C.3 Reintegros, devoluciones o cofinanciaciones correspondientes a las ayudas o subvenciones vinculados con la actividad científica de los grupos de investigación del instituto.

La previsión de estos gastos será puramente estimativa, sin implicar una habilitación ni una limitación para la realización de los gastos que demande la actividad científica.

2.2 ESTADO DE INGRESOS

La previsión de ingresos deberá agruparse de la siguiente forma:

A) Ingresos estructurales y de funcionamiento: se incluirán todas las aportaciones, dotaciones e ingresos que prevea obtener el Instituto para su sostenimiento y funcionamiento general, quedando excluida toda financiación obtenida por el personal del Instituto dirigida al desarrollo de su actividad científica.

De tal manera, se computarán, con carácter informativo, pero no limitativo, las siguientes:

2.2.A.1 Tanto las aportaciones directas como en especie (ésta última, previo acuerdo unánime de la Comisión Rectora) que realicen las instituciones cotitulares de manera indiferenciada para el sostenimiento global del Instituto.

Se incluyen los costes indirectos que las instituciones decidan unilateralmente poner a disposición del Instituto como parte de su aportación directa para financiar los gastos estructurales que le correspondan.

2.2.A.2 Las aportaciones finalistas realizadas en base a convocatorias o ayudas internas otorgadas por las entidades cotitulares para gastos de funcionamiento.

2.2.A.3 Ingresos por costes indirectos derivados de la actividad científica del Instituto, en el porcentaje que las instituciones cotitulares se comprometan a poner a disposición del Instituto de conformidad con lo dispuesto en este Reglamento en el artículo 18.4 y que se destinen a financiar gastos de funcionamiento.

2.2.A.4 Los ingresos por facturación de servicios que se presten por las unidades de servicio científico técnicas del Instituto, alquiler de espacios, u otros similares.

2.2.A.5 Subvenciones, encomiendas de gestión, legados, donaciones o convenios de cualquier tipo procedentes de entidades públicas o privadas recibidos por el Instituto para contribuir a su funcionamiento.

2.2.A.6 Los remanentes de ejercicios anteriores que pudieran reconocerse y cualquier otro ingreso no vinculado directamente a la actividad científica.

B) Ingresos vinculados con la actividad científica obtenidos por el Instituto:

2.2.B.1 Ingresos de convocatorias de ayudas públicas o privadas obtenidas en concurrencia competitiva; contratos con la industria;

encargos y encomiendas de gestión; convenios u otros instrumentos similares, o cualquier otro instrumento que genere ingresos para la realización de actividad científica del Instituto.

2.2.B.2 La parte de costes indirectos puestos a disposición del instituto, que se destine a gastos de la actividad científica como pueden ser, entre otros, los reintegros, devoluciones, o cofinanciaciones, ya sea del instituto o de sus grupos de investigación.

2.2.B.3 Los beneficios obtenidos por la explotación de los derechos de propiedad industrial e intelectual generados por su personal que, según la normativa aplicable en cada institución, corresponda distribuir al Instituto, las partes podrán acordar en la Comisión Rectora dejarlos, en condiciones de equilibrio y reciprocidad, a disposición del Instituto, o bien, en caso de no poder llegar a dicho acuerdo, cada institución cotitular podrá unilateralmente, previa comunicación a la Comisión Rectora, ponerlos a disposición del Instituto como parte de su aportación directa para financiar los gastos estructurales que le corresponda.

2.2.B.4 Ingresos por demostraciones, exhibiciones, homologaciones, publicaciones.

2.2.B.5 Ingresos por inscripciones en cursos y otras actividades de formación (congresos, seminarios, etc.) que se ejecuten y organicen por el Instituto.

2.2.B.6 Cualesquiera otros ingresos que se puedan derivar de la actividad científica de investigación.

C) Ingresos vinculados con la actividad científica obtenidos por grupos de investigación del Instituto: se incluirá la previsión de financiación a obtener por el personal del Instituto dirigida al desarrollo de su actividad científica, incluyendo con carácter informativo y no limitativo los siguientes:

2.2.C.1 Ingresos de convocatorias de ayudas públicas o privadas obtenidas en concurrencia competitiva; contratos con la industria; encargos y encomiendas de gestión; convenios u otros instrumentos similares, excluidos los costes indirectos u “overheads”, o cualquier otro instrumento que genere ingresos para la realización de los proyectos de los grupos de investigación, incluida la contratación de personal.

- 2.2.C.2 La parte de costes indirectos puestos a disposición del instituto, que se destine a gastos de la actividad científica de los grupos de investigación, como pueden ser, entre otros, los reintegros, devoluciones, o cofinanciaciones.
- 2.2.C.3 Beneficios totales obtenidos por la explotación de los derechos de propiedad industrial e intelectual generados por la actividad científica, desagregando los que, de conformidad con la normativa aplicable, correspondan al Instituto.
- 2.2.C.4 Remanentes o sobrantes de ejercicios anteriores de los ingresos vinculados a la actividad científica de los grupos de investigación.
- 2.2.C.5 Donaciones, legados y otras ayudas públicas o privadas que se reciban y que se vinculen a la actividad científica de los grupos de investigación.
- 2.2.C.6 Cualesquiera otros ingresos que se puedan derivar de la actividad científica de los grupos de investigación.

Artículo 18. Aportaciones de las partes. Acuerdo de Aportación de Costes Indirectos.

1. Las partes asumirán la financiación de los gastos que se detallan en el 2.1.A del estado de gastos del artículo 17 anterior (“gastos computables” a efectos de aportaciones) de forma adicional a los ingresos estructurales y de funcionamiento del Instituto que se detallan en los apartados 2.2.A.2 a 2.2.A.6, y lo harán en la proporción establecida en el apartado 3 de este artículo mediante las formas de financiación que se prevén en el apartado 2 siguiente. En el momento de la liquidación del presupuesto, si se produjera desviación del importe total de ingresos estructurales y de funcionamiento (descritos en el apartado 2.2.A del artículo 17), la Comisión Rectora decidirá sobre la gestión del remanente.
2. La financiación de los “gastos computables” por las partes se realizará mediante “aportación directa” por alguno de los siguientes medios:
 - (i) la ejecución directa de todos o alguno de ellos por las instituciones cotitulares, debidamente certificada por autoridad competente,

- (ii) mediante dotaciones presupuestarias de las instituciones cotitulares a la unidad o unidades funcionales de gasto asignadas al Instituto y que gestione la Gerencia,
- (iii) mediante los costes indirectos generados por su personal que, previa comunicación a la Comisión Rectora, cada Institución cotitular decida poner a disposición del Instituto como parte de su aportación directa para financiar los gastos estructurales que le correspondan y/o
- (iv) mediante los posibles beneficios obtenidos por la explotación de los derechos de propiedad industrial e intelectual generados por su personal que, según la normativa aplicable en cada institución, corresponda distribuir al Instituto y que, previa comunicación a la Comisión Rectora, cada Institución cotitular decida poner a disposición del Instituto como parte de su aportación directa para financiar los gastos estructurales que le corresponda, y/o
- (v) mediante transferencias entre instituciones cotitulares realizadas con base en el acuerdo de la Comisión Rectora de aprobación de presupuesto.
- (vi) Mediante la transferencia de financiación y la concesión de subvenciones anuales a FPS para sufragar los gastos de funcionamiento de CABIMER, si bien sólo podrán financiar los gastos corrientes previstos en 2.1.A.1 y 2.1.A.2 del artículo 17.2.1.A. Su concesión se regulará por la Ley 38/2003, de 17 de noviembre, General de Subvenciones, el texto refundido de la Ley General de la Hacienda Pública de la Junta de Andalucía, aprobado por Decreto Legislativo 1/2010, de 2 de marzo, y demás normativa de desarrollo de aplicación y presupuestaria.

3. Las aportaciones de las instituciones cotitulares, de acuerdo con su normativa presupuestaria y disponibilidad de fondos se fijan en el CABIMER conforme al siguiente sistema:

- CSF y CTEICU financiarán el 25% del importe de la financiación necesaria para financiar los gastos computables cada una, con cargo a los créditos consignados en cada anualidad en los Presupuestos Generales de la Junta de Andalucía.
- El porcentaje restante del presupuesto no cubierto por las aportaciones de CSF y CTEICU se financiará por el CSIC, US y UPO a partes iguales, estableciéndose una progresión para alcanzar dicha igualdad.

No obstante, si alguna de las tres instituciones anteriores tuviera adscritos al instituto un número de investigadores principales con relación funcional, estatutaria, contractual fija o de carácter indefinido inferior al 10% del total de las tres instituciones su aportación será transitoriamente de un mínimo basal del 16% de la parte restante del presupuesto a afrontar por las tres instituciones, debiendo llegar de forma progresiva a ese mínimo basal mediante disminuciones anuales proporcionales en un plazo de seis años, tal y como se muestra en la tabla siguiente. Si el número de investigadores principales que tenga adscritos llegase a ser igual o superior a dicho porcentaje, la aportación se adaptará a la igualdad de aportaciones en un plazo de seis años, mediante progresivos aumentos anuales proporcionales, de forma inversa a la presentada en la siguiente tabla. Cualquier discrepancia en la distribución de la parte correspondiente a CSIC, US y UPO será sometida a aprobación y resolución de la Comisión Rectora.

| | 2021 | 2022 | 2023 | 2024 | 2025 | 2026 | 2027 |
|-------------|------|------|------|------|------|------|------|
| CSIC | 50 | 50 | 48 | 47 | 44 | 44 | 42 |
| US | 25 | 28 | 34 | 37 | 40 | 40 | 42 |
| UPO | 25 | 22 | 18 | 16 | 16 | 16 | 16 |

% del total del presupuesto de funcionamiento no cubierto por CSF y CTEICU a afrontar por CSIC, US y UPO

No obstante, los importes de las aportaciones de cada ejercicio que resulten de la aplicación de los porcentajes anteriores no tendrán que ser exactos, pudiendo acordar la Comisión Rectora que las desviaciones puedan compensarse mediante una mayor aportación en ejercicios futuros, en función de las disponibilidades presupuestarias de las instituciones cotitulares.

4. Adicionalmente a las aportaciones previstas en el apartado anterior y en aplicación de lo dispuesto en el apartado 8.1.3.q) de la cláusula octava del convenio, las instituciones cotitulares pondrán a disposición del CABIMER el 76% de los costes indirectos generados por su personal.

5. Las instituciones cotitulares pondrán decidir también, previa comunicación a la Comisión Rectora, poner a disposición del Instituto un porcentaje de los posibles beneficios obtenidos por la explotación de los derechos de propiedad industrial e intelectual generados por su personal previstos en la cláusula

decimoséptima del convenio que, según la normativa aplicable en cada institución, correspondan a cada una de ellas.

Artículo 19. Liquidación del Presupuesto

1. Anualmente la Gerencia, en el primer semestre del año, elaborará una memoria de liquidación del presupuesto del último ejercicio cerrado, que contendrá:

- a) La liquidación del presupuesto de gastos y la del presupuesto de ingresos, debiendo respetar el formato definido en el ANEXO II.C de este RRI (sin perjuicio de las modificaciones o adaptaciones del mismo que pudiera aprobar la Comisión Rectora, a propuesta de las instituciones cotitulares, de la Dirección y/o de la Gerencia). La liquidación deberá incluir la liquidación y aplicación de los costes indirectos, la gestión de los remanentes del Instituto (por las desviaciones en los ingresos que no provengan de las aportaciones de las instituciones), así como la liquidación de las aportaciones de las partes y el mecanismo de compensación entre ellas que se proponga aplicar como consecuencia de las posibles diferencias de aportación.
- b) La relación actualizada del personal adscrito al Instituto, tanto de carácter investigador como de técnico y de gestión y administración, detallando las categorías según lo establecido en el convenio y en este RRI.
- c) Las altas y bajas producidas en el ejercicio anterior en el inventario conjunto de los bienes que las instituciones cotitulares tienen adscritos al Instituto, con indicación de la entidad a la que pertenecen.

2. La memoria de liquidación será sometida a la aprobación de la Comisión Rectora en el primer semestre del ejercicio siguiente al que se refiera.

CAPÍTULO V INSTALACIONES Y BIENES MUEBLES

Artículo 20. Concreción de espacios en la sede e instalaciones aportadas al Instituto

De conformidad con lo previsto en la cláusula quinta del convenio, en el ANEXO III se concretan los espacios que, dentro de la sede e instalaciones del Instituto, son aportados por cada una de las instituciones cotitulares al Instituto, que podrá ser modificado por unanimidad por la Comisión Rectora.

Artículo 21. Adscripción de bienes muebles al Instituto

De conformidad con lo previsto en la cláusula sexta del convenio, en el ANEXO IV se relacionan los bienes muebles de uso ordinario que las partes adscriben inicialmente al Instituto, que será actualizado anualmente por la Comisión Rectora con todos aquellos que las instituciones cotitulares adscriban o adquieran con posterioridad en el marco de las actividades del Instituto.

Disposición Adicional Primera. Procedimiento de elección de representantes de personal en la Junta

Forman parte de la Junta del Instituto un número de representantes de personal del Instituto igual a un tercio del total de las personas que compongan la Junta, redondeándose el cociente no exacto al entero más cercano, ya sea al superior o al inferior según corresponda. En caso de cociente equidistante al entero más cercano, se redondeará al inferior.

El procedimiento de elección de dichos representantes de personal es el que se expone en los siguientes apartados.

A efectos de este procedimiento todas las comunicaciones se entenderán válidamente realizadas a los correos electrónicos corporativos asignados al personal.

1. Electores y elegibles.

Tendrá la condición de electores y elegibles el personal que conforme al convenio y a este RRI tenga la consideración de adscrito al Instituto. No obstante, tendrá la condición de elector, pero no de elegible el personal que tenga una antigüedad inferior a seis meses en el Instituto.

No tendrá la condición de elector ni de elegible el personal funcionario que se encuentre en situación de excedencia voluntaria o suspensión de funciones o el

que se encuentre adscrito a otra institución mediante convenio o instrumento análogo.

Tampoco tendrá la condición de elector ni de elegible el personal laboral en excedencia voluntaria o forzosa, en suspensión de empleo y sueldo por razones disciplinarias, y aquel cuya antigüedad en el Instituto sea inferior a un mes.

El cumplimiento de los requisitos para ser elector se constatará a fecha de publicación del censo provisional. El cumplimiento de los requisitos para ser elegible lo será en la fecha de finalización del plazo presentación de las candidaturas ante la Gerencia del Instituto, sin perjuicio de que en ningún caso pueda resultar elegido quien con posterioridad pase a situación de excedencia voluntaria o forzosa o a suspensión de empleo y sueldo por razones disciplinarias.

2. Censo Electoral

La Dirección del Instituto, con anterioridad a la finalización de mandato de los representantes en la Junta y previamente a la convocatoria de elecciones para designar nuevos representantes, elaborará el Censo de Electores del Instituto que se remitirá a todo el personal y se expondrá en el tablón de anuncios del Instituto estableciendo un plazo no inferior a setenta y dos horas para la subsanación de posibles errores.

Transcurrido el mismo y realizados los cambios a que hubiere lugar, el censo definitivo se volverá a remitir al personal y se expondrá en el tablón.

3. Mesa Electoral

Existirá una Mesa Electoral encargada de presidir la votación, conservar el orden, realizar el escrutinio y velar por la pureza del proceso electivo.

La Mesa estará compuesta por dos miembros designados por sorteo dentro del cuerpo electoral siendo de éstos el de más edad quien ocupará la presidencia de la misma y el de menor edad el que actuará ejerciendo la secretaría. A fin de prever ausencias debidamente justificadas se designarán por sorteo dos miembros suplentes que serán los siguientes de mayor y menor edad.

Los cargos de la Mesa Electoral son obligatorios, salvo causa debidamente justificada apreciada por la Dirección. No obstante, si un miembro de la misma pretendiese concurrir a las elecciones como candidato, lo comunicará a la

Dirección, la cual acordará su sustitución, que se verificará designando al sustituto con sujeción a las mismas normas que rigieran a la designación del sustituido.

4. Convocatoria de elecciones

La Dirección del Instituto convocará las elecciones para la elección de nuevos representantes por medios electrónicos y mediante el tablón de anuncios del Instituto, indicando el número de representantes a elegir y la composición de la Mesa, abriendo un plazo de diez días hábiles para la presentación de candidaturas ante la Gerencia del Instituto, las cuales deberán venir avaladas por cinco miembros de los que componen el cuerpo electoral del Instituto.

Transcurrido ese plazo se remitirán a la Junta del Instituto las candidaturas presentadas, la composición de la mesa electoral (con titulares y suplentes) y la ubicación de la misma en el día de la votación que se señale (ANEXO V.A).

La Dirección procederá a proclamar y remitir a todo el personal el ANEXO V.A en los cinco días hábiles inmediatamente posteriores a la fecha de conclusión del mencionado plazo de diez días.

Entre la proclamación de candidaturas y la votación deberá mediar un plazo de, al menos, cinco días hábiles.

La Dirección podrá, si así lo estimara, y en atención al mantenimiento y normalidad del trabajo, facilitar el desarrollo de la campaña electoral por parte de los candidatos/as que así lo solicitaran.

5. Votaciones

La Mesa Electoral se constituirá a las 8:30 horas del día señalado para la votación, que tendrá lugar entre las 9:00 y las 14:30 horas del mismo día.

Al ser colegio único se utilizará un solo sobre y una única papeleta que contendrá todas las candidaturas ordenadas por orden alfabético y con un campo habilitado a su izquierda para señalar las candidaturas elegidas (ANEXO V.B). Cada elector o electora podrá marcar tantas candidaturas como representantes deban ser elegidos, menos uno. Las papeletas deberán estar disponibles desde la proclamación de candidaturas para poder ejercer el voto por correo. El día de las votaciones se dispondrá, cerca de la mesa de votaciones, de suficiente número

de papeletas y sobres a disposición de los votantes (como mínimo el doble del número de votantes).

Podrá ejercerse el voto por correo de manera que la recepción del mismo tenga lugar con una antelación mínima de 24 horas al día fijado para la votación (ANEXO V.C). El voto, junto con la copia del DNI se dirigirá a la presidencia de la Mesa Electoral en sobre cerrado, indicándose en el exterior del mismo la identidad del votante. Podrá ejercerse este derecho desde el día siguiente de la proclamación de las candidaturas y hasta el día antes de la votación.

Los candidatos y candidatas a representantes de personal en la Junta que hayan sido proclamados podrán designar una persona como interventora en el proceso electoral, que actuará el día de la votación y que dispondrá de copia del Censo Electoral para el seguimiento de la votación. Ésta, formará parte de la Mesa Electoral con voz pero sin voto en las decisiones que se tengan que adoptar.

Los miembros de la Mesa irán cotejando y anotando en una copia del Censo a todo el personal que vote, comprobando previamente su identidad. Nadie podrá votar si no está incluido en el Censo. La anotación del personal que haya votado por correo se realizará antes del comienzo de las votaciones de los votantes presenciales.

6. Escrutinio y proclamación de resultados

Celebrada la votación se realizará el escrutinio de votos, presenciales y por correo, que será público.

Serán nulas las papeletas que induzcan dudas razonables sobre la intención del elector/a que contenga tachaduras, escritos, etc. Cuando un sobre no contenga papeleta alguna o no se encuentre señalado ningún nombre se considerará en blanco. Los votos en blanco serán válidos a efectos de cómputo.

Finalizado el escrutinio la secretaría levantará acta (ANEXO V.D) con el resultado de las votaciones que remitirá a la Dirección del Instituto para que dé conocimiento del mismo a los candidatos/as elegidos/as y a los órganos del Instituto.

Una copia del acta se expondrá en el tablón de anuncios del Instituto.

Serán elegidos representantes del personal en la Junta del Instituto las candidaturas que mayor número de votos alcancen hasta completar el número

de representantes establecido. En caso de empate se procederá a un sorteo entre las candidaturas con igual número de votos.

7. Mandato

La duración del mandato de los miembros electivos será de cuatro años pudiendo ser reelegidos.

Cuando se produzca una vacante del representante, le sustituirá de forma automática la persona que hubiera obtenido en la votación un número de votos inmediatamente inferior al de la última candidatura elegida. En el caso de que no exista segunda candidatura y ulteriores, la representación se considerará vacante sin sustitución, y la Dirección convocará elecciones parciales en las mismas condiciones establecidas en este procedimiento.

La persona sustituta tendrá tal condición durante el tiempo que reste de mandato.

Disposición Adicional Segunda. *Prevención de Riesgos Laborales.*

1. En desarrollo de la cláusula undécima del convenio, en aplicación del Real Decreto 171/2004, en el CABIMER, la FPS como institución que tiene cedida la gestión del edificio, instalación o espacio aportado al instituto mixto, ejercerá de empresario titular respecto del mismo, ya que actúa como la entidad “que tiene la capacidad de poner a disposición y gestionar el centro de trabajo”, actuando el resto de instituciones cotitulares como empresas concurrentes.

Las obligaciones del empresario titular y de los empresarios concurrentes se ejercerán a través de los órganos y unidades de cada una de las instituciones, incluidos los órganos de dirección y gestión del instituto mixto.

Para el resto de supuestos, se deberá aplicar el Real Decreto 171/2004 y los Procedimientos de Coordinación de Actividades Empresariales de cada institución.

2. Las partes determinarán, de forma coordinada y conjunta –a través de los órganos y unidades competentes en cada caso y con el asesoramiento de sus respectivos Servicios de Prevención- los medios de coordinación oportunos para realizar una adecuada gestión preventiva en el instituto, conforme a la legislación

preventiva y normativa de desarrollo aplicables, con objeto de garantizar la seguridad y salud de todo el personal.

Disposición Adicional Tercera. *Referencia de género.*

Todas las menciones y denominaciones que, en virtud del principio de economía del lenguaje, se hagan en género masculino inclusivo en este RRI referidas a titulares o miembros de órganos o a colectivos de personas, se entenderán realizadas tanto en género femenino como en masculino.

Disposición Adicional Cuarta. *Normas específicas de funcionamiento interno del Instituto.*

De conformidad con los artículos 1.3 y 6.3 n) del presente Reglamento de Régimen Interno, la Comisión Rectora aprobará normas específicas de funcionamiento interno del Instituto que garanticen la igualdad de oportunidades del personal investigador del CABIMER con independencia de la institución de procedencia en el plazo de 6 meses desde su entrada en vigor.

Disposición Transitoria única. *Continuidad de funcionamiento de los órganos vigentes.*

A la entrada en vigor de este RRI continuarán ejerciendo los titulares y miembros de los órganos del Instituto por el tiempo que restase hasta la finalización del ejercicio del cargo de cada uno de ellos.

Disposición Final. *Entrada en vigor y vigencia.*

El presente RRI entrará en vigor el día de entrada en vigor del convenio por el que se crea y regula el Instituto, y su vigencia está vinculada a la del convenio.



**El Consejero de Transformación
Económica, Industria,
Conocimiento y Universidades**

**El Secretario General de
Investigación, Desarrollo e
Innovación de la Consejería de
Salud y Familias**

ROGELIO VELASCO PÉREZ

ISAAC TÚNEZ FIÑANA

**La Presidenta del Consejo
Superior de Investigaciones
Científicas**

**El Rector
de la Universidad de Sevilla**

ROSA MARÍA MENÉNDEZ LÓPEZ

MIGUEL ÁNGEL CASTRO ARROYO

**El Rector
de la Universidad Pablo de Olavide**

**El Director Gerente del Servicio
Andaluz de Salud**

FRANCISCO OLIVA BLÁZQUEZ

MIGUEL ÁNGEL GUZMÁN RUIZ

**El Director Gerente de la
Fundación Pública Andaluza
Progreso y Salud**

GONZALO BALBONTÍN CASILLAS

ANEXO I

RELACIÓN ACTUAL DEL PERSONAL ADSCRITO AL CABIMER

I A. PERSONAL DEL CONSEJO SUPERIOR DE INVESTIGACIONES CIENTÍFICAS

| Apellidos | Nombre | Categoría | ARTICULO 2. personal adscrito y temporal | Vinculación | Ayuda/Tipo Contrato |
|--------------------|------------------|---------------------------|--|----------------------|---|
| Andújar Pulido | Eloísa | 08-Técnico de apoyo | Personal técnico de gestión y servicios | 5-Funcionario | Gestión y Servicios comunes |
| Palacios Casanova | Carmen | 12-Inv. Senior | Personal investigador Doctor | 3-Laboral indefinido | Investigador |
| Yerbes Cadenas | Rosario | 02-Inv. post-doctoral | Personal de Investigación contratado | 4-Laboral | Personal Contratado con cargo a Proyectos |
| Delgado Sainz | Irene | 03-Técnico de Laboratorio | Personal de Investigación contratado | 4-Laboral | Personal Contratado con cargo a Proyectos |
| López Rivas | Abelardo | 01-IP | Personal Investigador y Docente Investigador | 5-Funcionario | Investigador |
| Ríos Sánchez | Rosa María | 01-IP | Personal Investigador y Docente Investigador | 5-Funcionario | Investigador |
| García Domínguez | Mario | 01-IP | Personal Investigador y Docente Investigador | 5-Funcionario | Investigador |
| Reyes Rosa | José Carlos | 01-IP | Personal Investigador y Docente Investigador | 5-Funcionario | Investigador |
| Prado Velasco | Felix | 01-IP | Personal Investigador y Docente Investigador | 5-Funcionario | Investigador |
| Torres Agrela | Belén | 03-Técnico de Laboratorio | Personal de Investigación contratado | 4-Laboral | Personal Contratado con cargo a Proyectos |
| Ceballos Chavez | María | 02-Inv. post-doctoral | Personal de Investigación contratado | 4-Laboral | Personal Contratado con cargo a Proyectos |
| Morillo Huesca | Macarena | 02-Inv. post-doctoral | Personal investigador Doctor | 3-Laboral indefinido | Investigador |
| Gavilán Dorronzoro | María de la Paz | 02-Inv. post-doctoral | Personal investigador Doctor | 4-Laboral | 30-FUNDACIÓN CIENTÍFICA DE LA AECC - DOCTOR |
| Álvarez Dolado | Manuel | 01-IP | Personal Investigador y Docente Investigador | 5-Funcionario | Investigador |
| Monje Casas | Fernando | 01-IP | Personal Investigador y Docente Investigador | 5-Funcionario | Investigador |
| Pérez Fernández | Mercedes | 03-Técnico de Laboratorio | Personal de Investigación contratado | 4-Laboral | Personal Contratado con cargo a Proyectos |
| Marcozzi | Chiara | 02-Inv. post-doctoral | Personal investigador Doctor | 4-Laboral | 39-DOCTORES PAIDI-JA |
| Fernández Farrán | Francisco Javier | 03-Técnico de Laboratorio | Personal de Investigación contratado | 4-Laboral | Personal Contratado con cargo a Proyectos |



Junta de Andalucía



UNIVERSIDAD DE SEVILLA



UNIVERSIDAD
PABLO DE
OLAVIDE
SEVILLA



CSIC
CONSEJO SUPERIOR DE INVESTIGACIONES CIENTÍFICAS

| | | | | | |
|-------------------------|----------------------|---------------------------|--|---------------|--|
| Aguilera Aguilera | Paula | 02-Inv. post-doctoral | Personal investigador Doctor | 4-Laboral | 39-DOCTORES PAIDI-JA |
| Manzano López | Javier | 02-Inv. post-doctoral | Personal de Investigación contratado | 4-Laboral | Personal Contratado con cargo a Proyectos |
| Gandolfo Dominguez | Pablo | 02-Inv. post-doctoral | Personal de Investigación contratado | 4-Laboral | Personal Contratado con cargo a Proyectos |
| Martín-Montalvo Sánchez | Alejandro | 01-IP | Personal Investigador y Docente Investigador | 5-Funcionario | Investigador |
| Barrientos Moreno | Marta | 02-Inv. post-doctoral | Personal de Investigación contratado | 4-Laboral | Personal Contratado con cargo a Proyectos |
| Mora Molina | Rocío | 04-Inv. pre-doctoral | Personal Investigador en Formación (Predoc) | 4-Laboral | Personal Contratado con cargo a Proyectos |
| Pérez de Camino Cantos | Dolores Elvira | 08-Técnico de apoyo | Personal técnico de gestión y servicios | 4-Laboral | 18-PTA PERSONAL TÉCNICO DE APOYO (MICINN) |
| Guerrero Martínez | Jose A. | 02-Inv. post-doctoral | Personal investigador Doctor | 4-Laboral | 39-DOCTORES PAIDI-JA |
| Gomez Marin | Elena | 04-Inv. pre-doctoral | Personal Investigador en Formación (Predoc) | 4-Laboral | 07-FORMACION DE PERSONAL INVESTIGADOR (FPI) |
| Montero Sánchez | Adoración | 03-Técnico de Laboratorio | Personal de Investigación contratado | 4-Laboral | Personal Contratado con cargo a Proyectos |
| Álvarez Llamas | Alejandra | 04-Inv. pre-doctoral | Personal Investigador en Formación (Predoc) | 4-Laboral | 07-FORMACION DE PERSONAL INVESTIGADOR (FPI) |
| Basurto Cayuela | Laura | 04-Inv. pre-doctoral | Personal Investigador en Formación (Predoc) | 4-Laboral | 08-FORMACION DE PROFESORADO UNIVERSITARIO (MEC) (FPU) |
| Moó Bajo | Andrea | 04-Inv. pre-doctoral | Personal Investigador en Formación (Predoc) | 4-Laboral | 08-FORMACION DE PROFESORADO UNIVERSITARIO (MEC) (FPU) |
| González Garrido | Cristina | 04-Inv. pre-doctoral | Personal Investigador en Formación (Predoc) | 4-Laboral | 08-FORMACION DE PROFESORADO UNIVERSITARIO (MEC) (FPU) |
| Duran Diaz | Raul Victor | 01-IP | Personal Investigador y Docente Investigador | 5-Funcionario | Investigador |
| Lopez Bejano | Julia | 03-Técnico de Laboratorio | Personal de Investigación contratado | 4-Laboral | Personal Contratado con cargo a Proyectos |
| Vázquez Aroca | María de la Paz | 04-Inv. pre-doctoral | Personal Investigador en Formación (Predoc) | 4-Laboral | 07-FORMACION DE PERSONAL INVESTIGADOR (FPI) |
| Tomé Montesinos | Mercedes | 02-Inv. post-doctoral | Personal de Investigación contratado | 4-Laboral | Personal Contratado con cargo a Proyectos |
| Sánchez Escabias | Elena | 04-Inv. pre-doctoral | Personal Investigador en Formación (Predoc) | 4-Laboral | 08-FORMACION DE PROFESORADO UNIVERSITARIO (MEC) (FPU) |
| Cáliz Molina | María de los Ángeles | 04-Inv. pre-doctoral | Personal Investigador en Formación (Predoc) | 4-Laboral | 08-FORMACION DE PROFESORADO UNIVERSITARIO (MEC) (FPU) |
| Sola García | Alejandro | 04-Inv. pre-doctoral | Personal Investigador en Formación (Predoc) | 4-Laboral | 37-PFIS (CONTRATO PREDOCTORAL DE FORMACIÓN EN INVEGACIÓN EN SALUD) |
| López Contreras | Andrés Joaquín | 01-IP | Personal Investigador y Docente Investigador | 5-Funcionario | Investigador |



Junta de Andalucía



UNIVERSIDAD DE SEVILLA



UNIVERSIDAD
PABLO DE
OLAVIDE
SEVILLA



CSIC
CONSEJO SUPERIOR DE INVESTIGACIONES CIENTÍFICAS

| | | | | | |
|-----------------------|------------|---------------------------|---|-----------|---|
| Castejón Griñán | María | 02-Inv. post-doctoral | Personal investigador Doctor | 4-Laboral | 39-DOCTORES PAIDI-JA |
| El Yousfi El Mourabit | Younes | 04-Inv. pre-doctoral | Personal Investigador en Formación (Predoc) | 4-Laboral | 07-FORMACION DE PERSONAL INVESTIGADOR (FPI) |
| Zarzuela Moncada | Laura | 04-Inv. pre-doctoral | Personal Investigador en Formación (Predoc) | 4-Laboral | 08-FORMACION DE PROFESORADO UNIVERSITARIO (MEC) (FPU) |
| Lara Ureña | Nieves | 02-Inv. post-doctoral | Personal de Investigación contratado | 4-Laboral | Personal Contratado con cargo a Proyectos |
| Simón Carrasco | Lucía | 02-Inv. post-doctoral | Personal investigador Doctor | 4-Laboral | 30-FUNDACIÓN CIENTÍFICA DE LA AECC - DOCTOR |
| Panadero Morón | Concepción | titulado Superior | Becario Investigación | 1-Beca | 03-JAE INTRODUCCION CON CARGO A PROYECTOS (JAEI CP) |
| Guillén Benítez | Alba | 04-Inv. pre-doctoral | Personal Investigador en Formación (Predoc) | 4-Laboral | 41-PAIDI PRE |
| Galindo Moreno | María | 02-Inv. post-doctoral | Personal investigador Doctor | 4-Laboral | 39-DOCTORES PAIDI-JA |
| Baliña Sánchez | Carmen | Titulado Superior | Becario Investigación | 1-Beca | 03-JAE INTRODUCCION CON CARGO A PROYECTOS (JAEI CP) |
| Maya Álvarez | Cristina | 03-Técnico de Laboratorio | Personal de Investigación contratado | 4-Laboral | Personal Contratado con cargo a Proyectos |
| Pietrini | Elena | 04-Inv. pre-doctoral | Personal Investigador en Formación (Predoc) | 4-Laboral | Personal Contratado con cargo a Proyectos |
| González López-Cepero | Ignacio | 04-Inv. pre-doctoral | Personal Investigador en Formación (Predoc) | 4-Laboral | 41-PAIDI PRE |
| Yáñez Vilches | Aurora | 04-Inv. pre-doctoral | Personal Investigador en Formación (Predoc) | 4-Laboral | Personal Contratado con cargo a Proyectos |

I B. PERSONAL DE LA UNIVERSIDAD DE SEVILLA

| Apellidos | Nombre | Categoría | ARTICULO 2. personal adscrito y temporal | Vinculación | Ayuda/Tipo Contrato |
|------------------|------------|-----------------------|--|----------------------|---|
| García Rubio | María L. | 02-Inv. post-doctoral | Personal Investigador y Docente Investigador | 4-Laboral | Personal Contratado con cargo a Proyectos |
| Rivero Canalejo | Sabrina | 02-Inv. post-doctoral | Personal Investigador y Docente Investigador | 3-Laboral indefinido | Investigador |
| García Rodríguez | Néstor | 02-Inv. post-doctoral | Personal Investigador y Docente Investigador | 8-Interinidad | Investigador |
| Luna Varo | Rosa | 12-Inv. Senior | Personal Investigador y Docente Investigador | 5-Funcionario | Investigador |
| Aguilera López | Andrés | 01-IP | Personal Investigador y Docente Investigador | 5-Funcionario | Investigador |
| Gaillard | Helene | 12-Inv. Senior | Personal Investigador y Docente Investigador | 5-Funcionario | Investigador |
| Wellinger | Ralf | 01-IP | Personal Investigador y Docente Investigador | 5-Funcionario | Investigador |
| Barroso Ceballos | Sonia Inés | 02-Inv. post-doctoral | Personal de Investigación contratado | 4-Laboral | Personal Contratado con cargo a Proyectos |
| Jimeno González | Sonia | 12-Inv. Senior | Personal Investigador y Docente Investigador | 5-Funcionario | Investigador |
| González Prieto | Román | 06-IP Emergente | Personal Investigador y Docente Investigador | 4-Laboral | 43-EMERGENCIA |
| Huertas Sánchez | Pablo | 01-IP | Personal Investigador y Docente Investigador | 5-Funcionario | Investigador |



Junta de Andalucía



UNIVERSIDAD DE SEVILLA



UNIVERSIDAD
PABLO DE
OLAVIDE
SEVILLA



CSIC

CONSEJO SUPERIOR DE INVESTIGACIONES CIENTÍFICAS

| | | | | | |
|-------------------|---------------|---------------------------|--|----------------------|---|
| Castellano Pozo | Maikel | 02-Inv. post-doctoral | Personal investigador Doctor | 4-Laboral | 16-MARIA CURIE AYUDA INVESTIGACIÓN DOCTOR |
| García Muse | Tatiana | 06-IP Emergente | Personal Investigador y Docente Investigador | 5-Funcionario | Investigador |
| Cooper | Zoë | 10-Asist. administrativo | Personal técnico de gestión y servicios | 4-Laboral | Personal Contratado con cargo a Proyectos |
| Martinez Losa | María M. | 02-Inv. post-doctoral | Personal de Investigación contratado | 4-Laboral | Personal Contratado con cargo a Proyectos |
| Herrera Moyano | Emilia | 02-Inv. post-doctoral | Personal investigador Doctor | 4-Laboral | 16-MARIA CURIE AYUDA INVESTIGACIÓN DOCTOR |
| Pozo Pérez | David | 01-IP | Personal Investigador y Docente Investigador | 5-Funcionario | Investigador |
| Roodveldt | Cintia | 06-IP Emergente | Personal Investigador y Docente Investigador | 5-Funcionario | Investigador |
| García Rondón | Ana | 12-Inv. Senior | Personal Investigador y Docente Investigador | 5-Funcionario | Investigador |
| Jimeno González | Silvia | 06-IP Emergente | Personal Investigador y Docente Investigador | 8-Interinidad | Investigador |
| Pérez García | Loida | 03-Técnico de Laboratorio | Personal de Investigación contratado | 4-Laboral | Personal Contratado con cargo a Proyectos |
| Rincón Romero | Ana María | 02-Inv. post-doctoral | Personal Investigador y Docente Investigador | 5-Funcionario | Investigador |
| García De Oya | Inés | 02-Inv. post-doctoral | Personal de Investigación contratado | 4-Laboral | Personal Contratado con cargo a Proyectos |
| Romero Balestra | Fernando | 12-Inv. Senior | Personal investigador Doctor | 4-Laboral | Investigador |
| Soler Oliva | María Eugenia | 04-Inv. pre-doctoral | Personal Investigador en Formación (Predoc) | 4-Laboral | 07-FORMACION DE PERSONAL INVESTIGADOR (FPI) |
| Gómez González | Belén | 12-Inv. Senior | Personal Investigador y Docente Investigador | 3-Laboral indefinido | Investigador |
| González Aguilera | Cristina | 06-IP Emergente | Personal investigador Doctor | 4-Laboral | 12-RAMÓN Y CAJAL AYUDA INVESTIGACIÓN DOCTOR |
| Martínez Muñoz | Laura | 02-Inv. post-doctoral | Personal investigador Doctor | 4-Laboral | 35-PROYECTOS JIN (PROYECTOS I+D+I JOVENES INVESTIGADORES) |
| Camarillo Daza | María Rosa | 04-Inv. pre-doctoral | Personal Investigador en Formación (Predoc) | 4-Laboral | 07-FORMACION DE PERSONAL INVESTIGADOR (FPI) |
| Guillén Mendoza | Cristina | 04-Inv. pre-doctoral | Personal Investigador en Formación (Predoc) | 4-Laboral | Personal Contratado con cargo a Proyectos |
| Roca García | Jesús | 04-Inv. pre-doctoral | Personal Investigador en Formación (Predoc) | 6-Estancia | Estancia Universitaria |
| Pérez Cabello | Jesús Ángel | 04-Inv. pre-doctoral | Personal Investigador en Formación (Predoc) | 4-Laboral | Personal Contratado con cargo a Proyectos |
| Romero Franco | Amador | 04-Inv. pre-doctoral | Personal Investigador en Formación (Predoc) | 4-Laboral | 08-FORMACION DE PROFESORADO UNIVERSITARIO (MEC) (FPU) |
| Rodríguez Real | Guillermo | 03-Técnico de Laboratorio | Personal de Investigación contratado | 4-Laboral | Personal Contratado con cargo a Proyectos |
| Marqueta Gracia | José Javier | 04-Inv. pre-doctoral | Personal Investigador en Formación (Predoc) | 4-Laboral | 08-FORMACION DE PROFESORADO UNIVERSITARIO (MEC) (FPU) |
| Maraver Cárdenas | Pablo | 04-Inv. pre-doctoral | Personal Investigador en Formación (Predoc) | 4-Laboral | 17-PIF BECA PREDOCTORAL DE |



Junta de Andalucía



UNIVERSIDAD DE SEVILLA



UNIVERSIDAD
PABLO DE
OLAVIDE
SEVILLA



CSIC
CONSEJO SUPERIOR DE INVESTIGACIONES CIENTÍFICAS

| | | | | | |
|----------------------|------------------------|---------------------------|--|---------------|---|
| | | | | | PERSONAL INVESTIGADOR EN FORMACIÓN |
| González Sánchez | Zaira Isabel | 02-Inv. post-doctoral | Personal investigador Doctor | 4-Laboral | 42-MARÍA ZAMBRANO |
| Murdoch | Socorro | 12-Inv. Senior | Personal Investigador y Docente Investigador | 5-Funcionario | Investigador |
| Millan Zambrano | Gonzalo | 06-IP Emergente | Personal investigador Doctor | 4-Laboral | 10-JUAN DE LA CIERVA |
| Navarro Cansino | Patricia | 04-Inv. pre-doctoral | Personal Investigador en Formación (Predoc) | 4-Laboral | Personal Contratado con cargo a Proyectos |
| Areal Quecuty | Victoria | 04-Inv. pre-doctoral | Personal Investigador en Formación (Predoc) | 4-Laboral | 17-PIF BECA PREDOCTORAL DE PERSONAL INVESTIGADOR EN FORMACIÓN |
| Nuñez Martin | Ivan | 04-Inv. pre-doctoral | Personal Investigador en Formación (Predoc) | 4-Laboral | 08-FORMACION DE PROFESORADO UNIVERSITARIO (MEC) (FPU) |
| Domínguez Calvo | Andrés | 04-Inv. pre-doctoral | Personal Investigador en Formación (Predoc) | 4-Laboral | 08-FORMACION DE PROFESORADO UNIVERSITARIO (MEC) (FPU) |
| Bruno | Federica | 04-Inv. pre-doctoral | Personal Investigador en Formación (Predoc) | 4-Laboral | Personal Contratado con cargo a Proyectos |
| Chacón Rodríguez | Mariola | 02-Inv. post-doctoral | Personal de Investigación contratado | 4-Laboral | Personal Contratado con cargo a Proyectos |
| Bustamante Sequeiros | Mar | 04-Inv. pre-doctoral | Personal Investigador en Formación (Predoc) | 4-Laboral | 08-FORMACION DE PROFESORADO UNIVERSITARIO (MEC) (FPU) |
| Domínguez Pérez | María Carmen | 04-Inv. pre-doctoral | Personal Investigador en Formación (Predoc) | 4-Laboral | 07-FORMACION DE PERSONAL INVESTIGADOR (FPI) |
| Silvera Carrasco | Lucía | 04-Inv. pre-doctoral | Personal Investigador en Formación (Predoc) | 4-Laboral | Personal Contratado con cargo a Proyectos |
| Ortiz Bazán | M ^a Ángeles | 02-Inv. post-doctoral | Personal investigador Doctor | 4-Laboral | 39-DOCTORES PAIDI-JA |
| García García | Raquel | 04-Inv. pre-doctoral | | 4-Laboral | 40-BECA FUNDACIÓN TATIANA PEREZ DE GUZMAN EL BUENO |
| Valle Rosado | Iván | 01-IP | Personal Investigador y Docente Investigador | 4-Laboral | 12-RAMÓN Y CAJAL AYUDA INVESTIGACIÓN DOCTOR |
| Tejada Moreno | Daniel | 03-Técnico de Laboratorio | Personal de Investigación contratado | 4-Laboral | 31-CONTRATO EN PRACTICAS PROGRAMA GARANTÍA JUVENIL (MINECO) |
| Coronel Guisado | Cristobal | 03-Técnico de Laboratorio | Personal de Investigación contratado | 4-Laboral | 31-CONTRATO EN PRACTICAS PROGRAMA GARANTÍA JUVENIL (MINECO) |
| Montilla Martín | María | 03-Técnico de Laboratorio | Personal de Investigación contratado | 4-Laboral | 31-CONTRATO EN PRACTICAS PROGRAMA GARANTÍA JUVENIL (MINECO) |
| Moreno Gordillo | Paula | 04-Inv. pre-doctoral | Personal Investigador en Formación (Predoc) | 4-Laboral | Personal Contratado con cargo a Proyectos |
| Peña Gómez | María José | 04-Inv. pre-doctoral | Personal Investigador en Formación (Predoc) | 4-Laboral | 41-PAIDI PRE |



Junta de Andalucía



UNIVERSIDAD DE SEVILLA



UNIVERSIDAD
PABLO DE
OLAVIDE
SEVILLA



CSIC

CONSEJO SUPERIOR DE INVESTIGACIONES CIENTÍFICAS

| | | | | | |
|---------------------|----------|---------------------------|---|-----------|---|
| Fernández Fernández | Nuria | 03-Técnico de Laboratorio | Personal de Investigación contratado | 4-Laboral | 31-CONTRATO EN PRACTICAS PROGRAMA GARANTÍA JUVENIL (MINECO) |
| Acedo Rubio | Cristina | 04-Inv. pre-doctoral | Personal Investigador en Formación (Predoc) | 4-Laboral | 07-FORMACION DE PERSONAL INVESTIGADOR (FPI) |
| López Hernández | Laura | 03-Técnico de Laboratorio | Personal de Investigación contratado | 4-Laboral | Personal Contratado con cargo a Proyectos |
| Megías Fernández | Clara | 03-Técnico de Laboratorio | Personal de Investigación contratado | 4-Laboral | Personal Contratado con cargo a Proyectos |
| Bejarano Franco | Marina | 14-Grado | Becario Investigación | 1-Beca | 26-Becas AECC |

I C. PERSONAL DE LA UNIVERSIDAD DE PABLO DE OLAVIDE

| Apellidos | Nombre | Categoría | ARTICULO 2. personal adscrito y temporal | Vinculación | Ayuda/Tipo Contrato |
|------------------|----------------|---------------------------|--|----------------------|---|
| Araujo Legido | Raquel | 03-Técnico de Laboratorio | Personal de Investigación contratado | 3-Laboral indefinido | Personal Contratado Ciberdem |
| Martín Bermudo | Franz | 01-IP | Personal Investigador y Docente Investigador | 5-Funcionario | Investigador |
| Díaz Contreras | Irene | 03-Técnico de Laboratorio | Personal de Investigación contratado | 3-Laboral indefinido | Personal Contratado Ciberdem |
| Rojas González | Anabel | 01-IP | Personal Investigador y Docente Investigador | 5-Funcionario | Investigador |
| Cárdenas García | Antonio Manuel | 03-Técnico de Laboratorio | Personal de Investigación contratado | 3-Laboral indefinido | Personal Contratado Ciberdem |
| Arroyo de Alba | Noelia | 04-Inv. pre-doctoral | Personal Investigador en Formación (Predoc) | 4-Laboral | Personal Contratado con cargo a Proyectos |
| López Bermudo | Lucía | 04-Inv. pre-doctoral | Personal Investigador en Formación (Predoc) | 4-Laboral | 08-FORMACION DE PROFESORADO UNIVERSITARIO (MEC) (FPU) |
| Montero Cabrera | Ana Alicia | 04-Inv. pre-doctoral | Personal Investigador en Formación (Predoc) | 4-Laboral | Personal Contratado con cargo a Proyectos |
| Escudero López | Blanca | 02-Inv. post-doctoral | Personal de Investigación contratado | 4-Laboral | Personal Contratado con cargo a Proyectos |
| Moral Rodríguez | José | 03-Técnico de Laboratorio | Personal de Investigación contratado | 4-Laboral | 31-CONTRATO EN PRACTICAS PROGRAMA GARANTÍA JUVENIL (MINECO) |
| Domínguez Mateos | Enrique | 03-Técnico de Laboratorio | Personal de Investigación contratado | 4-Laboral | 31-CONTRATO EN PRACTICAS PROGRAMA GARANTÍA JUVENIL (MINECO) |
| Bermúdez Sauco | María | 04-Inv. pre-doctoral | Personal Investigador en Formación (Predoc) | 4-Laboral | Personal Contratado con cargo a Proyectos |

I B. PERSONAL DE LA FUNDACIÓN PROGRESO Y SALUD

| Apellidos | Nombre | Categoría | ARTICULO 2. personal adscrito y temporal | Vinculación | Ayuda/Tipo Contrato |
|-----------------|---------|---------------------------|--|-------------|---|
| Gauthier | Benoit | 01-IP | Personal Investigador y Docente Investigador | 4-Laboral | Investigador |
| Aguilera García | Yolanda | 03-Técnico de Laboratorio | Personal de Investigación contratado | 4-Laboral | Personal Contratado con cargo a Proyectos |



Junta de Andalucía



UNIVERSIDAD DE SEVILLA



UNIVERSIDAD
PABLO DE
OLAVIDE
SEVILLA



CSIC

CONSEJO SUPERIOR DE INVESTIGACIONES CIENTÍFICAS

| | | | | | |
|-----------------------|---------------|---------------------------|---|-----------|---|
| Cobo Vuilleumier | Nadia | 03-Técnico de Laboratorio | Personal de Investigación contratado | 4-Laboral | Personal Contratado con cargo a Proyectos |
| De La Cerda Haynes | Berta | 02-Inv. post-doctoral | Personal de Investigación contratado | 4-Laboral | Personal Contratado con cargo a Proyectos |
| Mellado-Damas Sanz | Nuria | 03-Técnico de Laboratorio | Personal de Investigación contratado | 4-Laboral | Personal Contratado con cargo a Proyectos |
| Lorenzo Ovejero | Petra Isabel | 12-Inv. Senior | Personal investigador Doctor | 4-Laboral | Investigador |
| Lachaud | Christian | 02-Inv. post-doctoral | Personal de Investigación contratado | 4-Laboral | Personal Contratado con cargo a Proyectos |
| Muñoz Franco | Jaime | 02-Inv. post-doctoral | Personal de Investigación contratado | 4-Laboral | Personal Contratado con cargo a Proyectos |
| Díaz Corrales | Fco. Javier | 06-IP Emergente | Personal investigador Doctor | 4-Laboral | 36-PROGRAMA NICOLÁS MONARDES |
| Valdés Sánchez | Lourdes | 03-Técnico de Laboratorio | Personal de Investigación contratado | 4-Laboral | Personal Contratado con cargo a Proyectos |
| Caballano Infantes | Estefania | 02-Inv. post-doctoral | Personal investigador Doctor | 4-Laboral | 39-DOCTORES PAIDI-JA |
| Capilla González | Vivian | 06-IP Emergente | Personal investigador Doctor | 4-Laboral | 11-MIGUEL SERVET AYUDA INVESTIGACIÓN DOCTOR |
| López Noriega | Livia | 02-Inv. post-doctoral | Personal investigador Doctor | 4-Laboral | 39-DOCTORES PAIDI-JA |
| Martin Vazquez Garcia | María Eugenia | 04-Inv. pre-doctoral | Personal Investigador en Formación (Predoc) | 4-Laboral | 07-FORMACION DE PERSONAL INVESTIGADOR (FPI) |
| Olmedo Moreno | Laura | 04-Inv. pre-doctoral | Personal Investigador en Formación (Predoc) | 4-Laboral | 08-FORMACION DE PROFESORADO UNIVERSITARIO (MEC) (FPU) |
| Riga | Maurizio | 02-Inv. post-doctoral | Personal investigador Doctor | 4-Laboral | 38-DOCTORES (CSYF-DOCTOR JUNIOR) |
| Comaills | Valentine | 02-Inv. post-doctoral | Personal investigador Doctor | 4-Laboral | 30-FUNDACIÓN CIENTÍFICA DE LA AECC - DOCTOR |
| Espadas Villanueva | Isabel | 02-Inv. post-doctoral | Personal investigador Doctor | 4-Laboral | 39-DOCTORES PAIDI-JA |
| Plaza Reyes | Álvaro | 02-Inv. post-doctoral | Personal de Investigación contratado | 4-Laboral | Personal Contratado con cargo a Proyectos |
| Dorronsoro González | Akaitz | 02-Inv. post-doctoral | Personal de Investigación contratado | 4-Laboral | Personal Contratado con cargo a Proyectos |
| Gallego Fernández | Patricia | 03-Técnico de Laboratorio | Personal de Investigación contratado | 4-Laboral | Personal Contratado con cargo a Proyectos |
| Moshtaghion | Mohamad Mehdi | 04-Inv. pre-doctoral | Personal Investigador en Formación (Predoc) | 4-Laboral | 37-PFIS (CONTRATO PREDOCTORAL DE FORMACIÓN EN INVESTIGACIÓN EN SALUD) |
| De LLano Teixeira | Daniel | 03-Técnico de Laboratorio | Personal de Investigación contratado | 4-Laboral | Personal Contratado con cargo a Proyectos |
| Sierra Párraga | Jesús María | 02-Inv. post-doctoral | Personal investigador Doctor | 4-Laboral | 39-DOCTORES PAIDI-JA |
| Marin Sainz | María José | 03-Técnico de Laboratorio | Personal de Investigación contratado | 4-Laboral | 31-CONTRATO EN PRACTICAS PROGRAMA GARANTÍA JUVENIL (MINECO) |
| Pinto Perea | Carlos | 03-Técnico de Laboratorio | Personal de Investigación contratado | 4-Laboral | 31-CONTRATO EN PRACTICAS PROGRAMA GARANTÍA JUVENIL (MINECO) |



Junta de Andalucía



UNIVERSIDAD DE SEVILLA



UNIVERSIDAD
PABLO DE
OLAVIDE
SEVILLA



CSIC
CONSEJO SUPERIOR DE INVESTIGACIONES CIENTÍFICAS

| | | | | | |
|---------------------|----------|---------------------------|--------------------------------------|-----------|---|
| Remesal Gordon | Paula | 03-Técnico de Laboratorio | Personal de Investigación contratado | 4-Laboral | 31-CONTRATO EN PRACTICAS PROGRAMA GARANTÍA JUVENIL (MINECO) |
| Cerrada Romero | Cristina | 03-Técnico de Laboratorio | Personal de Investigación contratado | 4-Laboral | Personal Contratado con cargo a Proyectos |
| El Kharoubi Zamudio | Naym | 03-Técnico de Laboratorio | Personal de Investigación contratado | 4-Laboral | 31-CONTRATO EN PRACTICAS PROGRAMA GARANTÍA JUVENIL (MINECO) |

PERSONAL DE CENTRO

| Apellidos | Nombre | Categoría | ARTICULO 2. personal adscrito y temporal | Vinculación | Ayuda/Tipo Contrato |
|--------------------|--------------|---------------------|--|-------------|---|
| Figueroa González | María José | 08-Técnico de apoyo | Personal técnico de gestión y servicios | 4-Laboral | Gestión y Servicios comunes |
| Dana Jiménez | Mercedes | 08-Técnico de apoyo | Personal técnico de gestión y servicios | 4-Laboral | Gestión y Servicios comunes |
| Quintero Carrasco | María José | 08-Técnico de apoyo | Personal técnico de gestión y servicios | 4-Laboral | Gestión y Servicios comunes |
| Tovaruela Garrido | María Isabel | 09-Administración | Personal de gestión administrativa | 4-Laboral | Personal Contratado con cargo a Proyectos |
| Ramos Pérez | Carmen | 09-Administración | Personal de gestión administrativa | 4-Laboral | Personal Contratado con cargo a Proyectos |
| Uclés del Pino | Inmaculada | 09-Administración | Personal de gestión administrativa | 4-Laboral | Personal Contratado con cargo a Proyectos |
| León Domínguez | Rafael | 09-Administración | Personal de gestión administrativa | 4-Laboral | Personal Contratado con cargo a Proyectos |
| Marín Carrión | Dolores | 08-Técnico de apoyo | Personal técnico de gestión y servicios | 4-Laboral | Gestión y Servicios comunes |
| Gálvez Jiménez | María | 08-Técnico de apoyo | Personal técnico de gestión y servicios | 4-Laboral | Gestión y Servicios comunes |
| Sánchez Palazón | Luis | 08-Técnico de apoyo | Personal técnico de gestión y servicios | 4-Laboral | Gestión y Servicios comunes |
| Domínguez Giménez | Paloma | 08-Técnico de apoyo | Personal técnico de gestión y servicios | 4-Laboral | Gestión y Servicios comunes |
| González Roquette | Irene | 09-Administración | Personal de gestión administrativa | 4-Laboral | Personal Contratado con cargo a Proyectos |
| Hernández Freire | Cristina | 08-Técnico de apoyo | Personal técnico de gestión y servicios | 4-Laboral | Gestión y Servicios comunes |
| Jiménez Santos | Victoria | 08-Técnico de apoyo | Personal técnico de gestión y servicios | 4-Laboral | Gestión y Servicios comunes |
| Ostos Vega | Juan Carlos | 09-Administración | Personal de gestión administrativa | 4-Laboral | Personal Contratado con cargo a Proyectos |
| Rodríguez Martínez | Daniel | 08-Técnico de apoyo | Personal técnico de gestión y servicios | 4-Laboral | Gestión y Servicios comunes |
| Ferrer Jimeno | Berta | 09-Administración | Personal de gestión administrativa | 4-Laboral | Personal Contratado con cargo a Proyectos |
| Dorantes Tejero | Francisco | 09-Administración | Personal de gestión administrativa | 4-Laboral | Personal Contratado con cargo a Proyectos |
| Pérez Alegre | Mónica | 08-Técnico de apoyo | Personal técnico de gestión y servicios | 4-Laboral | Gestión y Servicios comunes |
| Guerrero Iglesias | Flora María | 08-Técnico de apoyo | Personal técnico de gestión y servicios | 4-Laboral | Gestión y Servicios comunes |
| González Fernández | Miriam | 08-Técnico de apoyo | Personal técnico de gestión y servicios | 4-Laboral | Gestión y Servicios comunes |
| Segarra Bermúdez | Rosario | 08-Técnico de apoyo | Personal técnico de gestión y servicios | 4-Laboral | Gestión y Servicios comunes |
| Cebolla Ramírez | Pilar | 09-Administración | Personal de gestión administrativa | 4-Laboral | Personal Contratado con cargo a Proyectos |



Junta de Andalucía



UNIVERSIDAD DE SEVILLA



UNIVERSIDAD
PABLO DE
OLAVIDE
SEVILLA



CSIC

CONSEJO SUPERIOR DE INVESTIGACIONES CIENTÍFICAS

| | | | | | |
|-------------|--------|-----------------------|---------------------------------------|-----------|--|
| Ruiz Blanco | Isabel | 09- Administración | Personal de gestión administrativa | 4-Laboral | Personal Contratado con cargo a Proyectos |
| Díaz Paque | Lucía | 09- Administración | Personal de gestión administrativa | 4-Laboral | 31-CONTRATO EN PRACTICAS PROGRAMA GARANTÍA JUVENIL (MINECO) |

ANEXO II.A

ESTRUCTURA DEL PRESUPUESTO DEL CABIMER

| PRESUPUESTO GASTOS INSTITUTO EJERCIO XXX | | | | | | | | | | | |
|--|--------------|--------------------------------|--|-----------------------|-----------------------------------|-------------------------------------|---|--|--|-------------------------------------|---|
| | | | | Total previsto (A) | Total Aprobado en ejercicio | diferencia ejercicio anterior | diferencia ejercicio anterior (%) | | | | |
| A) GASTOS ESTRUCTURALES / DE FUNCIONAMIENTO | | | | | | | | | | | |
| a.1. Costes de Personal de gestión, servicios científico-técnicos y servicios comunes del centro | | | | | | | | | | | |
| a.2. Gastos corrientes | | | | | | | | | | | |
| a.3. Transferencias corrientes a otras entidades | | | | | | | | | | | |
| a.4. Inversiones | | | | | | | | | | | |
| a.5. Transferencias de capital a otras entidades | | | | | | | | | | | |
| Total gastos estructurales | | | | | | | | | | | |
| | | | | CSIC | Institución cotitular 1 | Total previsto | Datos presupuesto ejercicio anterior | | | Diferencia ejercicio anterior | Diferencia ejercicio anterior (%) |
| B) GASTOS VINCULADOS CON LA ACTIVIDAD CIENTÍFICA DEL INSTITUTO | | | | | | | | | | | |
| b.1. Costes personal | | | | | | | | | | | |
| b.2. Gastos corrientes | | | | | | | | | | | |
| b.3. Gastos por actividades de divulgación, difusión..... | | | | | | | | | | | |
| b.4. Gastos por reintegro y devoluciones | | | | | | | | | | | |
| b.5. Transferencias corrientes a otras entidades | | | | | | | | | | | |
| b.6. Inversiones | | | | | | | | | | | |
| b.7. Transferencias de capital a otras entidades | | | | | | | | | | | |
| Total gastos vinculados con la actividad del instituto | | | | | | | | | | | |
| | | | | CSIC | Institución cotitular 1 | Total previsto | Datos presupuesto ejercicio anterior | | | Diferencia ejercicio anterior | Diferencia ejercicio anterior (%) |
| C) GASTOS VINCULADOS CON LA ACTIVIDAD CIENTÍFICA DE LOS GRUPOS DE INVESTIGACIÓN DEL INSTITUTO | | | | | | | | | | | |
| c.1. Costes personal adscrito al instituto | | | | CSIC | XXX | | | | | | |
| | Investigador | # de personas por ejercicio | | | | | | | | | |
| | Técnico | # de personas por ejercicio | | | | | | | | | |
| c.2. Costes personal temporal con cargo a proyecto | | | | | | | | | | | |
| c.3. Gastos corrientes | | | | | | | | | | | |
| c.4. Gastos por reintegro y devoluciones | | | | | | | | | | | |
| c.5. Transferencias corrientes a otras entidades | | | | | | | | | | | |
| c.6. Inversiones | | | | | | | | | | | |
| c.7. Transferencias de capital a otras entidades | | | | | | | | | | | |
| Total gastos vinculados con la actividad de los grupos de investigación del instituto | | | | | | | | | | | |

| PRESUPUESTO INGRESOS INSTITUTO EJERCICIO XXX | | | | | | | | |
|---|------|----------------------------|-----------------------|--------------------------------------|----------------------------|-----------------------|--|---|
| | CSIC | Institución cotitular 1 | Total previsto (A) | Datos presupuesto ejercicio anterior | | | diferencia ejercicio anterior (A-B) | diferencia ejercicio anterior (%) |
| | | | | CSIC | Institución cotitular 1 | total aprobado (B) | | |
| D) INGRESOS ESTRUCTURALES/FUNCIONAMIENTO | | | | | | | | |
| d.1. Aportaciones dinerarias | | | | | | | | |
| d.2. Aportaciones en especie | | | | | | | | |
| d.3. Bolsas, convocatorias internas y ayudas internas | | | | | | | | |
| d.4. Costes indirectos | | | | | | | | |
| d.5. Facturación | | | | | | | | |
| d.6. Subvenciones, Legados, donaciones | | | | | | | | |
| d.6. Remanentes de ejercicios anteriores | | | | | | | | |
| d.7. Otros ingresos | | | | | | | | |
| Total ingresos estructurales y de funcionamiento | | | | | | | | |
| E) INGRESOS VINCULADOS CON LA ACTIVIDAD CIENTÍFICA DEL INSTITUTO | | | | | | | | |
| e.1. Convocatorias públicas y privadas | | | | | | | | |
| e.2. Costes indirectos destinados a la actividad científica | | | | | | | | |
| e.3. Resultados económicos derivados de la explotación de los derechos de propiedad intelectual e industrial de los proyectos | | | | | | | | |
| e.4. Demostraciones, exhibiciones, homologaciones, publicaciones | | | | | | | | |
| e.5. Inscripciones en cursos y otras actividades de formación | | | | | | | | |
| e.6. Remanentes | | | | | | | | |
| e.7. Donaciones, legados y otras ayudas públicas o privadas | | | | | | | | |
| e.8. otros ingresos | | | | | | | | |
| Total ingresos por actividad científica del instituto | | | | | | | | |
| F) INGRESOS VINCULADOS CON LA ACTIVIDAD CIENTÍFICA DE LOS GRUPOS DE INVESTIGACIÓN DEL INSTITUTO | | | | | | | | |
| f.1. Convocatorias públicas y privadas | | | | | | | | |
| f.2. Costes indirectos destinados a la actividad científica de los grupos | | | | | | | | |
| f.3. Resultados económicos derivados de la explotación de los derechos de propiedad intelectual e industrial de los proyectos | | | | | | | | |
| f.4. Remanentes | | | | | | | | |
| f.5. Donaciones, legados y otras ayudas públicas o privadas | | | | | | | | |
| f.6. otros ingresos | | | | | | | | |
| Total ingresos por actividad científica de los grupos de investigación del instituto | | | | | | | | |

ANEXO II.B

CUANTIFICACIÓN DE LAS APORTACIONES

DETERMINACIÓN DE LAS APORTACIONES DE LAS PARTES

| | | |
|---|--|---------------------------|
| | | TOTAL PREVISTO |
| Total gastos de funcionamiento (A) | | |
| Ingresos de funcionamiento (excepto aportaciones) (C) | | |
| Total aportaciones (C-A) | | |

| | CSIC | institución colitular 1 | total previsto | Total Ejecutado |
|---------------------------|------|----------------------------|-------------------|--------------------|
| Proporción Aportación (%) | | | | |
| Total aportaciones | | | | |
| Aportación inicial | | | | |

ANEXO II.C

LIQUIDACIÓN DEL PRESUPUESTO DEL CABIMER Y DETERMINACIÓN DE LAS CONTRIBUCIONES FINALES DE LAS PARTES

| LIQUIDACIÓN GASTOS INSTITUTO EJERCICIO XXX | | | | | | | | | | | | | |
|--|--|--|--|-------------------------------|----------------------------|---------------------|--------------------------------------|------------------|---|---|---------------------|-------------------------------------|-----------------------------------|
| | | | | Total ejecutado (A) | Total previsto (B) | Diferencia (B-A) | Gastos ejecutados ejercicio anterior | | Diferencia ejercicio anterior (B-C) | Diferencia ejercicio anterior (D) | | | |
| A) GASTOS ESTRUCTURALES / DE FUNCIONAMIENTO | | | | | | | | | | | | | |
| a.1. Costes de Personal de gestión, servicios científico-técnicos y servicios comunes del centro | | | | | | | | | | | | | |
| a.2. Gastos corrientes | | | | | | | | | | | | | |
| a.3. Transferencias corrientes a otras entidades | | | | | | | | | | | | | |
| a.4. Inversiones | | | | | | | | | | | | | |
| a.5. Transferencias de capital a otras entidades | | | | | | | | | | | | | |
| Total gastos estructurales | | | | | | | | | | | | | |
| B) GASTOS VINCULADOS CON LA ACTIVIDAD CIENTÍFICA DEL INSTITUTO | | | | | | | | | | | | | |
| | | | | CSIC | Institución colaboradora 1 | Total ejecutado (A) | Total previsto (B) | Diferencia (B-A) | Gastos ejecutados ejercicio anterior CSIC | Gastos ejecutados ejercicio anterior Institución colaboradora 1 | Total ejecutado (C) | Diferencia ejercicio anterior (B-C) | Diferencia ejercicio anterior (D) |
| b.1. Costes personal | | | | | | | | | | | | | |
| b.2. Gastos corrientes | | | | | | | | | | | | | |
| b.3. Gastos por actividades de divulgación, difusión... | | | | | | | | | | | | | |
| b.4. Gastos por reintegro y devoluciones | | | | | | | | | | | | | |
| b.5. Transferencias corrientes a otras entidades | | | | | | | | | | | | | |
| b.6. Inversiones | | | | | | | | | | | | | |
| b.7. Transferencias de capital a otras entidades | | | | | | | | | | | | | |
| Total gastos vinculados con la actividad del instituto | | | | | | | | | | | | | |
| C) GASTOS VINCULADOS CON LA ACTIVIDAD CIENTÍFICA DE LOS GRUPOS DE INVESTIGACIÓN | | | | | | | | | | | | | |
| | | | | CSIC | Institución colaboradora 1 | Total ejecutado (A) | Total previsto (B) | Diferencia (B-A) | Gastos ejecutados ejercicio anterior CSIC | Gastos ejecutados ejercicio anterior Institución colaboradora 1 | Total ejecutado (C) | Diferencia ejercicio anterior (B-C) | Diferencia ejercicio anterior (D) |
| c.1. Costes personal adscrito al instituto | | | | | | | | | | | | | |
| | | | | CSIC | XXX | | | | | | | | |
| Investigador | | | | # de personas por institución | | | | | | | | | |
| Técnico | | | | # de personas por institución | | | | | | | | | |
| c.2. Costes personal temporal con cargo a proyecto | | | | | | | | | | | | | |
| c.3. Gastos corrientes | | | | | | | | | | | | | |
| c.4. Gastos por reintegro y devoluciones | | | | | | | | | | | | | |
| c.5. Transferencias corrientes a otras entidades | | | | | | | | | | | | | |
| c.6. Inversiones | | | | | | | | | | | | | |
| c.7. Transferencias de capital a otras entidades | | | | | | | | | | | | | |
| Total gastos vinculados con la actividad de los grupos de investigación del instituto | | | | | | | | | | | | | |

| LIQUIDACIÓN INGRESOS INSTITUTO EJERCICIO XXX | | | | | | | | | | |
|--|------|----------------------------|------------------------|-----------------------|---------------------|---------------------------------------|----------------------------|------------------------|--|--|
| | CSIC | Institución cotitular 1 | Total ingresado [A] | Total previsto [B] | Desviación [B-A] | Ingresos recibidos ejercicio anterior | | | diferencia ejercicio anterior [A-C] | diferencia ejercicio anterior [B] |
| | | | | | | CSIC | Institución cotitular 1 | Total ejecutado [C] | | |
| D) APORTACIONES ESTRUCTURALES/FUNCIONAMIENTO | | | | | | | | | | |
| d.1. Aportaciones dinerarias | | | | | | | | | | |
| | | | | | | | | | | |
| d.2. Aportaciones en especie | | | | | | | | | | |
| | | | | | | | | | | |
| d.3. Bolsas, convocatorias internas y ayudas internas | | | | | | | | | | |
| | | | | | | | | | | |
| d.4. Costes indirectos | | | | | | | | | | |
| | | | | | | | | | | |
| d.5. Facturación | | | | | | | | | | |
| | | | | | | | | | | |
| d.6. Subvenciones, Legados, donaciones | | | | | | | | | | |
| | | | | | | | | | | |
| d.6. Remanentes de ejercicios anteriores | | | | | | | | | | |
| | | | | | | | | | | |
| d.7. Otros ingresos | | | | | | | | | | |
| | | | | | | | | | | |
| Total aportaciones estructurales | | | | | | | | | | |
| | | | | | | | | | | |
| E) INGRESOS VINCULADOS CON LA ACTIVIDAD CIENTÍFICA DEL | | | | | | | | | | |
| e.1. Convocatorias públicas y privadas | | | | | | | | | | |
| | | | | | | | | | | |
| e.2. Costes indirectos destinados a la actividad científica | | | | | | | | | | |
| | | | | | | | | | | |
| e.3. Resultados económicos derivados de la explotación de los derechos de propiedad intelectual e | | | | | | | | | | |
| | | | | | | | | | | |
| e.4. Demostraciones, exhibiciones, homologaciones, publicaciones | | | | | | | | | | |
| | | | | | | | | | | |
| e.5. Inscripciones en cursos y otras actividades de formación | | | | | | | | | | |
| | | | | | | | | | | |
| e.6. Remanentes | | | | | | | | | | |
| | | | | | | | | | | |
| e.7. Donaciones, legados y otras ayudas públicas o privadas | | | | | | | | | | |
| | | | | | | | | | | |
| e.8. otros ingresos | | | | | | | | | | |
| | | | | | | | | | | |
| Total ingresos por actividad científica del instituto | | | | | | | | | | |
| | | | | | | | | | | |
| F) INGRESOS VINCULADOS CON LA ACTIVIDAD CIENTÍFICA DE LOS GRUPOS DE INVESTIGACIÓN DEL INSTITUTO | | | | | | | | | | |
| f.1. Convocatorias públicas y privadas | | | | | | | | | | |
| | | | | | | | | | | |
| f.2. Costes indirectos destinados a la actividad científica de los grupos | | | | | | | | | | |
| | | | | | | | | | | |
| f.3. Resultados económicos derivados de la explotación de los derechos de propiedad intelectual e | | | | | | | | | | |
| | | | | | | | | | | |
| f.4. Remanentes | | | | | | | | | | |
| | | | | | | | | | | |
| f.5. Donaciones, legados y otras ayudas públicas o privadas | | | | | | | | | | |
| | | | | | | | | | | |
| f.6. otros ingresos | | | | | | | | | | |
| | | | | | | | | | | |
| Total ingresos por actividad científica de los grupos de investigación del instituto | | | | | | | | | | |

LIQUIDACIÓN FINAL DE LAS APORTACIONES DE LAS PARTES

| | TOTAL EJECUTADO |
|---|--------------------|
| Total gastos de funcionamiento (A) | |
| Ingresos de funcionamiento (excepto aportaciones) (C) | |
| Total aportaciones según presupuesto ejecutado (C-A) | |

| | CSIC | institución cotribular 1 | total |
|--|------|-----------------------------|-------|
| Proporción Aportación (%) | | | |
| Total aportaciones según presupuesto liquidado | | | |
| Aportación final teórica | | | |
| Diferencia de aportaciones | | | |

ANEXO III

CONCRECIÓN DE ESPACIOS EN LA SEDE E INSTALACIONES APORTADOS AL CABIMER

III A. Espacios en las instalaciones que aporta el Consejo Superior de Investigaciones Científicas

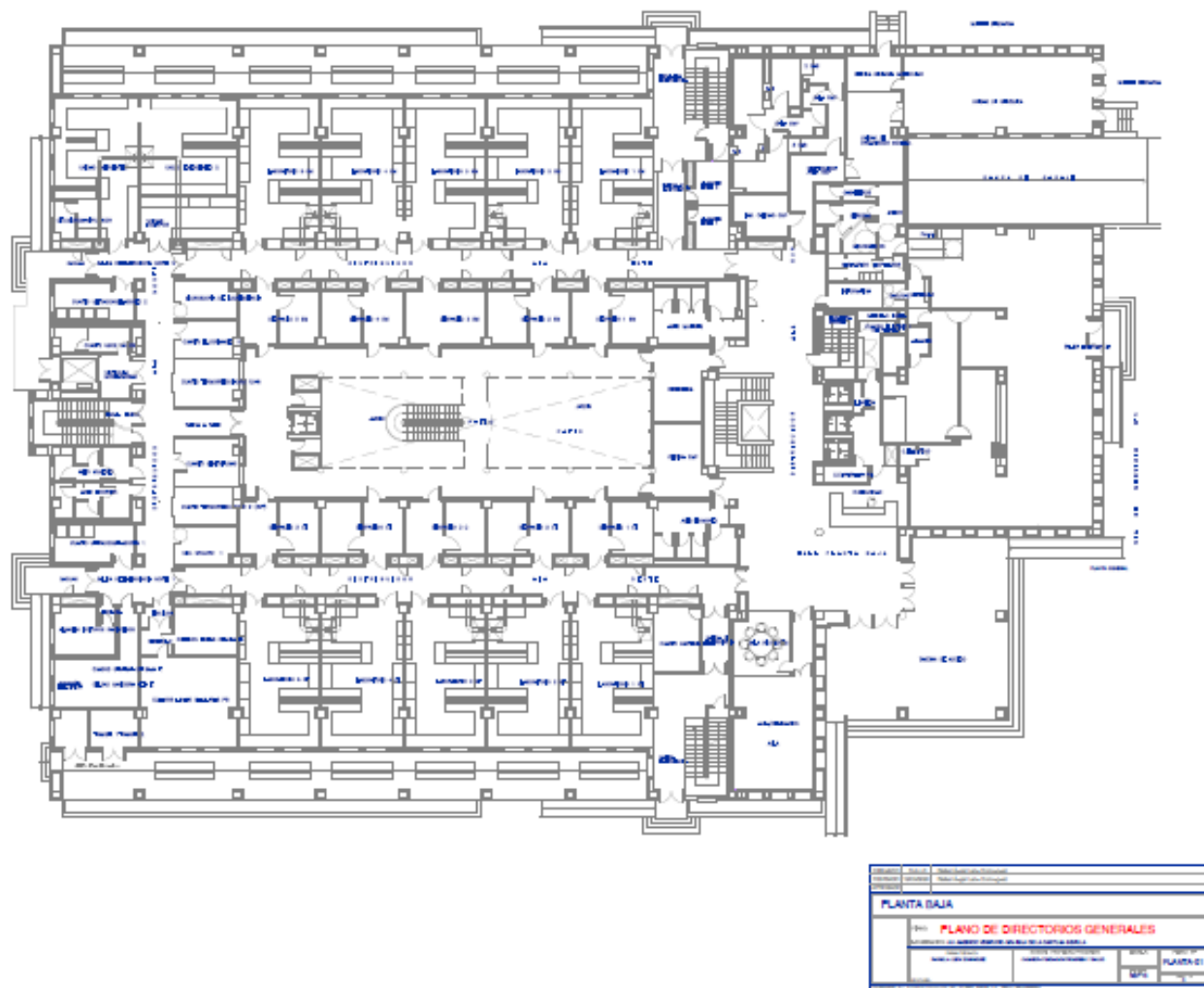

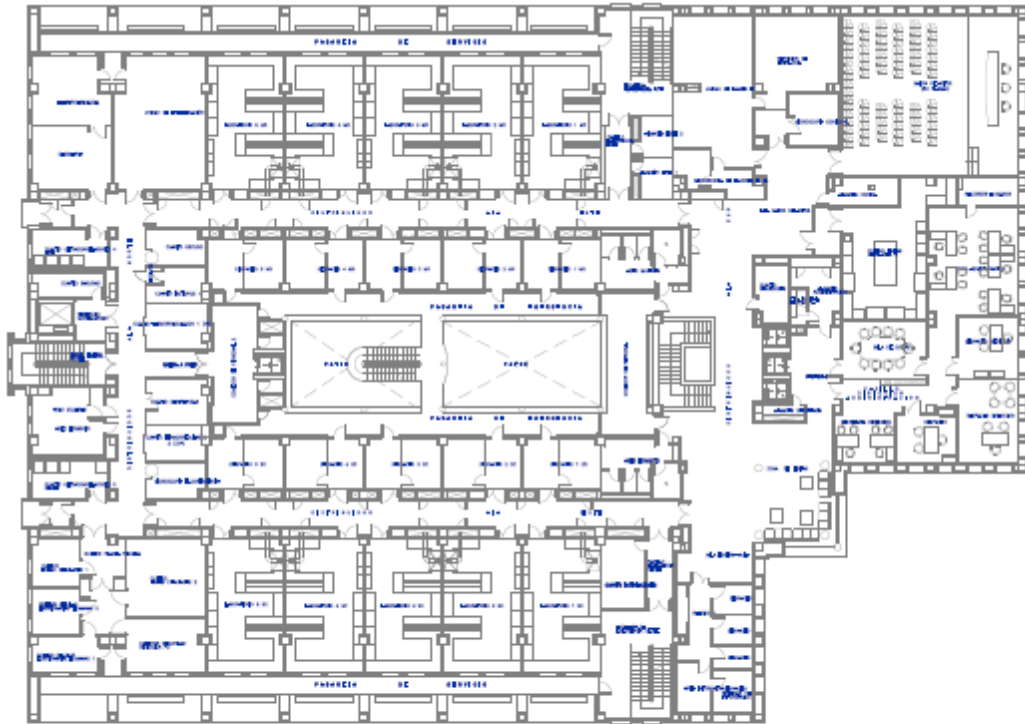

| | | | |
|--------------------------------|--|----------------|--|
| PLANTA PRIMERA | | | |
| PLANO DE DIRECTORIOS GENERALES | | | |
| AUTOR: [Nombre] | | FECHA: [Fecha] | |
| [Campo] | | [Campo] | |

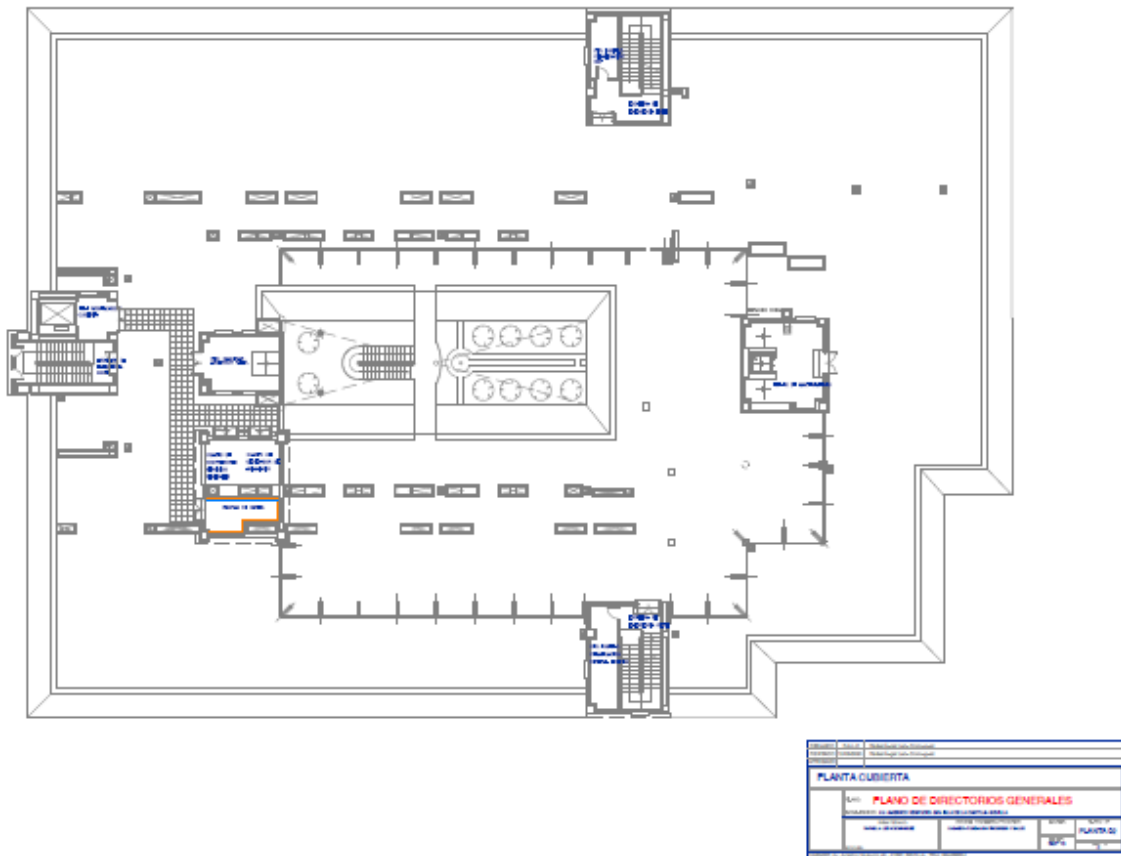

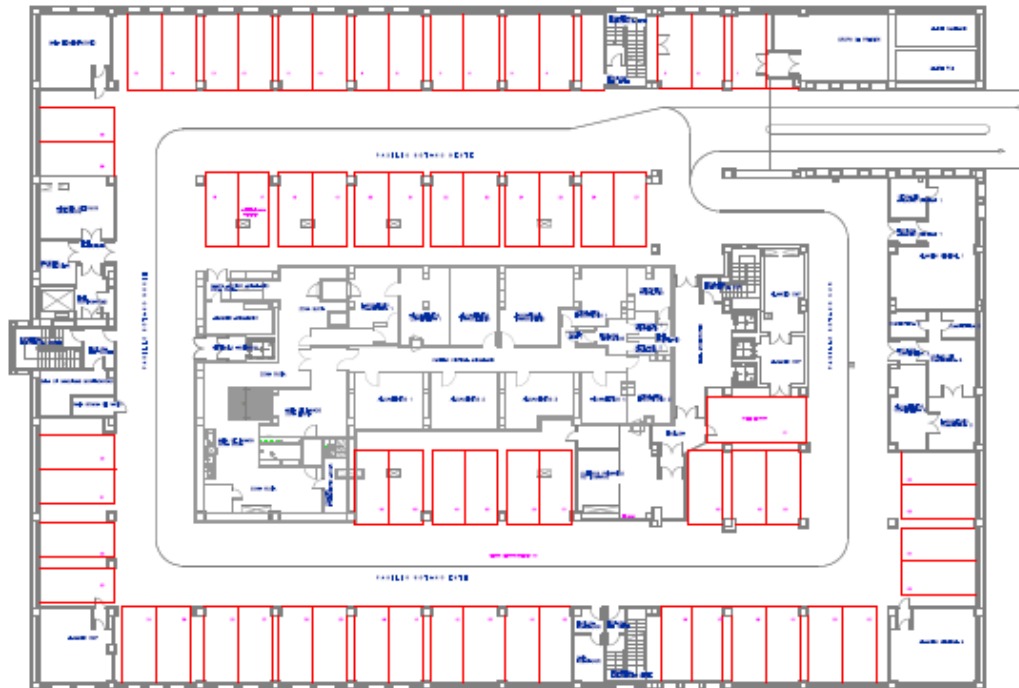

| PLANTA SOTANO | |
|--|--------------------------|
| PLANO DE DIRECTORIOS GENERALES | |
| <small>CONSEJO SUPERIOR DE INVESTIGACIONES CIENTÍFICAS</small> | |
| <small>UNIVERSIDAD DE SEVILLA</small> | <small>PLANTA 01</small> |

ANEXO IV

BIENES MUEBLES DE USO ORDINARIO ADSCRITOS AL CABIMER

III A. Bienes muebles que aporta el Consejo Superior de Investigaciones Científicas

| Inventario | Equipo | Marca | Modelo | Nº Serie | Valor | Año |
|---------------|--------------------------------------|--------------------|--------------------------------|------------------|-----------|----------|
| 0505640802045 | FRIGORIFICO | LIEBHERR | KGT3931 | WZO-7422224 | 71,53 | 25/4/01 |
| 0505640701420 | CAMARA FOTOGRAFICA | PHOTOMETRICS | COOLSNAP | 34 | 4.808,10 | 30/5/01 |
| 0505640802048 | MICROCENTRIFUGA | HERAEUS | BIOFUGE PICO | 285879 | 1.712,88 | 28/11/01 |
| 0505640802047 | FUENTE ALIMENTACION ELECTROFORESIS | AMERSHAM PHARMACIA | EPS 601 | 56307481MN002895 | 877,93 | 15/3/02 |
| 0505640900437 | AGITADOR TUBOS | IKA | MS2 MINISHAKER | 03.150070 | 198,60 | 2/4/04 |
| 0505640900438 | TERMOSTATO | EPPENDORF | THERMOSTAT PLUS | 5352 01549 | 1.198,74 | 2/4/04 |
| 0505640900439 | TERMOBLOQUE | EPPENDORF | THERMOSTAT PLUS | 5360000011 | 323,87 | 2/4/04 |
| 0505640900440 | TERMOBLOQUE | EPPENDORF | THERMOSTAT PLUS | 5362000019 | 323,87 | 2/4/04 |
| 0505640900441 | AGITADOR | SELECTA | AGIMATIC-E | 0434608 | 304,15 | 2/4/04 |
| 0505640900442 | TERMOSTATO | SELECTA | TEMBLOC | 0425520 | 653,32 | 2/4/04 |
| 0505640800134 | ORDENADOR CON IMPRESORA | SV MEMORY | PENTIUM 4 / 3,2 | | 1.996,36 | 16/9/04 |
| 0505640802040 | CAMARA FOTOGRAFICA DIGITAL | ZEISS | AXIOMCAM HRM REV.2 | 1775 | 11.200,00 | 31/1/05 |
| 0505641600073 | BASE TERMOCICLADOR | C. VIRAL | N/C | PTC0200 | 6.998,61 | 11/2/05 |
| 0505641600074 | TERMOCICLADOR | C. VIRAL | N/C | ALS1296 | 2.548,87 | 11/2/05 |
| 0505641600075 | AGITADOR ORBITAL | SBS | AOS-0 | SBAOS0 | 700,00 | 18/5/05 |
| 0505641600078 | AGITADOR | AFORA | VXR BASIC VIBRAX | IK819000 | 694,84 | 13/9/05 |
| 0505641600076 | ELECTROFORESIS (EQUIPO DE) | C. VIRAL | MINIPROTEAN 3 + POWERPAC BASIC | 1653319 | 1.070,00 | 22/9/05 |
| 0505641600077 | ELECTROFORESIS (EQUIPO DE) | C. VIRAL | MINIPROTEAN 3 | 1653317 | 1.070,00 | 22/9/05 |
| 0505640800188 | MESA ANTIVIBRATORIA | NEWPORT | LW-3036B-OPT | | 3.846,57 | 18/10/05 |
| 0505640800183 | ENFOQUE AUTOMATICO MOTORIZADO | TILL PHOTONICS | Z-DRIVE PFC | | 12.012,96 | 20/10/05 |
| 0505640800161 | MICROSCOPIO ESTATIVO | ZEISS | AXIOSKOP 2 FS PLUS | | 7.200,00 | 25/10/05 |
| 0505640800181 | EPI-FLUORESCENCIA (MODULO DE) | ZEISS | FL P&C | | 6.331,00 | 25/10/05 |
| 0505640800209 | EPI-FLUORESCENCIA EN 2D (SISTEMA DE) | TILL PHOTONICS | LP-440 | | 11.803,00 | 31/10/05 |
| 0505640802041 | CAMARA VIDEO | IMAGO | CCD-QE | | 11.484,00 | 7/11/05 |
| 0505640802044 | FLUORESCENCIA (SISTEMA DE) | TILL PHOTONICS | 2D | | 11.600,00 | 20/11/05 |
| 0505640800180 | BOMBA PERISTALTICA | NO CONSTA | MS 4/12-100 | | 2.113,52 | 21/11/05 |
| 0505640800184 | MONOCROMADOR | TILL PHOTONICS | POLYCHROME V | | 11.484,00 | 2/12/05 |
| 0505640802042 | CONTROLADOR TEMPERATURA | LIFE | CUBE-BOX 13120A | 10383 | 8.815,00 | 15/12/05 |
| 0505641600079 | TRANSFERIDOR PROTEINAS (EQUIPO) | BIO-RAD | TRANS-BLOT SD | 1703848 | 2.311,20 | 10/1/06 |



Junta de Andalucía



UNIVERSIDAD DE SEVILLA



UNIVERSIDAD
PABLO DE
OLAVIDE
SEVILLA



CSIC
CONSEJO SUPERIOR DE INVESTIGACIONES CIENTÍFICAS

| | | | | | | |
|---------------|---|----------------------|------------------------------|----------------|-----------|----------|
| 0505641600080 | ELECTROFORESIS BIDIMENSIONAL (SISTEMA DE) | BIO-RAD | PROTEAN IEF | 16540000 | 8.300,00 | 26/1/06 |
| 0505641600081 | BAÑO DIGITAL | GRANT | N/C | | 969,99 | 10/4/06 |
| 0505640802043 | FUENTE ALIMENTACION | BIO-RAD | POWER PAC BASIC | 041BR-29414 | 835,20 | 17/9/06 |
| 0505641600082 | FRIGORIFICO | LG | N/C | | 275,00 | 25/9/06 |
| 0505641600083 | FRIGORIFICO | LG | N/C | | 275,00 | 25/9/06 |
| 0505641600084 | FRIGORIFICO | LG | N/C | | 275,00 | 25/9/06 |
| 0505641600085 | FRIGORIFICO | LG | N/C | | 275,00 | 25/9/06 |
| 0505641600086 | FRIGORIFICO | LIEBHERR | N/C | | 749,00 | 25/9/06 |
| 0505641600087 | FRIGORIFICO | BOCHS | N/C | | 319,00 | 25/9/06 |
| 0505640600009 | CENTRIFUGA | SIN MARCA | 5424 (B) | 05112035 | 1.682,00 | 30/11/06 |
| 0505640600012 | AGITADOR | SIN MARCA | INTELLI-MIXER RM-2 | 6SP066 | 612,37 | 1/12/06 |
| 0505640800456 | ORDENADOR SOBREMESA | HEWLETT PACKARD | DC 7000 | | 834,60 | 28/12/06 |
| 0505640800457 | ORDENADOR SOBREMESA | HEWLETT PACKARD | DC 7000 | | 838,60 | 28/12/06 |
| 0505640800458 | ORDENADOR SOBREMESA | HEWLETT PACKARD | DC 7000 | | 838,60 | 28/12/06 |
| 0505640800459 | ORDENADOR SOBREMESA | HEWLETT PACKARD | DC 7000 | | 838,60 | 28/12/06 |
| 0505640800460 | ORDENADOR SOBREMESA | HEWLETT PACKARD | DC 7000 | | 838,60 | 28/12/06 |
| 0505640800461 | ORDENADOR SOBREMESA | HEWLETT PACKARD | DC 7000 | | 838,60 | 28/12/06 |
| 0505640800462 | ORDENADOR SOBREMESA | HEWLETT PACKARD | DC 7000 | | 838,60 | 28/12/06 |
| 0505640800463 | ORDENADOR SOBREMESA | HEWLETT PACKARD | DC 7000 | | 838,60 | 28/12/06 |
| 0505640800464 | ORDENADOR SOBREMESA | HEWLETT PACKARD | DC 7000 | | 838,60 | 28/12/06 |
| 0505640800465 | ORDENADOR SOBREMESA | HEWLETT PACKARD | DC 7000 | | 838,60 | 28/12/06 |
| 0505640700004 | FUENTE ALIMENTACION | GE HEALTHCARE | EPS 301 | UD012483 | 603,20 | 17/1/07 |
| 0505640700001 | AGITADOR | VWR INTERNATIONAL | 444-1372 | | 204,39 | 24/1/07 |
| 0505640700002 | AGITADOR | VWR INTERNATIONAL | 444-1372 | 120627391 | 204,39 | 24/1/07 |
| 0505640700005 | FUENTE ALIMENTACION | BIO-RAD | M-P3/POWER PAC BASIC | 525BR 081244 | 1.218,00 | 7/2/07 |
| 0505640700020 | ALCANTARILLADO DE LA CAFETERIA | SIN MARCA | | 16/07 | 16.017,88 | 9/3/07 |
| 0505640700007 | CENTRIFUGA | VWR INTERNATIONAL | GALAXY 7D | V609287 | 535,00 | 15/3/07 |
| 0505641600088 | PIPETA (KIT) | GILSON | STARTER KIT (P20-P200-P1000) | | 689,23 | 5/7/07 |
| 0505640700008 | CUBETA | ECOGEN | MIDI | 347,2007/039E3 | 304,95 | 6/7/07 |
| 0505640700013 | ELECTROPORADOR | BTX | ECM830 | 45-0052 | 8.844,58 | 8/11/07 |
| 0505640700012 | CUBETA ELECTROFORESIS | APELEX | MAXIGEL ECO2 | S-N2290907 | 353,69 | 8/11/07 |
| 0505641600089 | ELECTROFORESIS (EQUIPO DE) | C. VIRAL | MINI PROTEAN | | 1.278,65 | 19/11/07 |
| 0505641600090 | MINIAGITADOR ORBITAL | C. VIRAL | DOS-20 S | | 433,35 | 19/11/07 |
| 0505640700019 | ESTEREOMICROSCOPIO | LEICA | MZ6 | 5584996 | 4.309,18 | 23/11/07 |
| 0505640800002 | AGITADOR TUBOS | LABNET | EL-RM-2L | 7SP119 | 448,92 | 4/12/07 |
| 0505640700021 | LOCAL DE LA CAFETERIA | SIN MARCA | | 1/0407 | 871,74 | 31/12/07 |
| 0505640700022 | OBRAS CAFETERIA | SIN MARCA | | 2/0407-1 | 17.220,49 | 31/12/07 |
| 0505640700023 | OBRAS CAFETERIA | SIN MARCA | | 2/0407 | 478,71 | 31/12/07 |



Junta de Andalucía



UNIVERSIDAD DE SEVILLA



UNIVERSIDAD
PABLO DE
OLAVIDE
SEVILLA



CSIC

CONSEJO SUPERIOR DE INVESTIGACIONES CIENTÍFICAS

| | | | | | | |
|------------------|-----------------------------------|-------------------|----------------|-------------|-----------|----------|
| 0505640700024 | INSTALACION DE GAS | SIN MARCA | | 0503072 | 17.286,75 | 31/12/07 |
| 0505640700025 | LICENCIA DE APERTURA DE CAFETERIA | SIN MARCA | | 10907 | 7.250,00 | 31/12/07 |
| 0505640700026 | OBRAS DE LA CAFETERIA | SIN MARCA | | 13/2007 | 318,13 | 31/12/07 |
| 0505640700027 | CAFETERIA | SIN MARCA | | 0204075 | 320,24 | 31/12/07 |
| 0505640700028 | OBRAS DE LA CAFETERIA | SIN MARCA | | 02/2007 | 1.000,00 | 31/12/07 |
| 0505640800007 | TRABAJOS DE ALBAÑILERIA | SIN MARCA | | 03-2008 | 6.941,44 | 24/1/08 |
| 0505640800001 | ORDENADOR | MAC | 20" CORE 2 DUO | W8803977X86 | 1.398,99 | 8/2/08 |
| 0505640800008 | TERMOMEZCLADOR | VWR INTERNATIONAL | 5355 | 5355 35525 | 1.899,25 | 14/3/08 |
| 0505640800009 | AGITADOR MUESTRAS | VWR INTERNATIONAL | BVM300 | 945304 | 326,35 | 14/3/08 |
| 0505640800021 | BANCO | NO CONSTA | N/C | 8828 | 787,34 | 30/3/08 |
| 0505640800021-1 | BANCO | NO CONSTA | N/C | 8828 | 756,44 | 30/3/08 |
| 0505640800021-2 | PERCHERO | NO CONSTA | N/C | 8828 | 359,00 | 30/3/08 |
| 0505640800021-3 | ESTANTERIA | NO CONSTA | N/C | 8828 | 922,13 | 30/3/08 |
| 0505640800021-4 | ESTANTERIA | NO CONSTA | N/C | 8828 | 663,92 | 30/3/08 |
| 0505640800021-5 | MESA | NO CONSTA | N/C | 8828 | 592,69 | 30/3/08 |
| 0505640800021-6 | PAPELERA | NO CONSTA | N/C | 8828 | 278,44 | 30/3/08 |
| 0505640800021-7 | MESA | NO CONSTA | N/C | 8828 | 1.615,99 | 30/3/08 |
| 0505640800021-8 | MESA | NO CONSTA | N/C | 8828 | 1.615,99 | 30/3/08 |
| 0505640800021-9 | MESA | NO CONSTA | N/C | 8828 | 1.616,01 | 30/3/08 |
| 0505640800021-10 | CARRO SERVICIO | NO CONSTA | N/C | 8828 | 1.026,35 | 30/3/08 |
| 0505640800021-11 | CARRO SERVICIO | NO CONSTA | N/C | 8828 | 1.026,35 | 30/3/08 |
| 0505640800021-12 | CARRO SERVICIO | NO CONSTA | N/C | 8828 | 1.026,37 | 30/3/08 |
| 0505640800021-13 | CARRO PORTA SACOS | NO CONSTA | N/C | 8828 | 401,48 | 30/3/08 |
| 0505640800021-14 | CARRO PORTA SACOS | NO CONSTA | N/C | 8828 | 401,48 | 30/3/08 |
| 0505640800021-15 | CARRO PORTA SACOS | NO CONSTA | N/C | 8828 | 401,48 | 30/3/08 |
| 0505640800022 | PORTACALZADOS | NO CONSTA | N/C | | 219,90 | 31/3/08 |
| 0505640800022-1 | CESTA UTS | CADDIE | N/C | | 246,44 | 31/3/08 |
| 0505640800022-2 | CESTA UTS | CADDIE | N/C | | 246,44 | 31/3/08 |
| 0505640800022-3 | CESTA UTS | CADDIE | N/C | | 246,44 | 31/3/08 |
| 0505640800022-4 | CESTA UTS | CADDIE | N/C | | 246,44 | 31/3/08 |
| 0505640800022-5 | CESTA UTS | CADDIE | N/C | | 246,44 | 31/3/08 |
| 0505640800022-6 | CESTA UTS | CADDIE | N/C | | 246,44 | 31/3/08 |
| 0505640800022-7 | CESTA UTS | CADDIE | N/C | | 246,44 | 31/3/08 |
| 0505640800022-8 | CESTA UTS | CADDIE | N/C | | 246,44 | 31/3/08 |
| 0505640800022-9 | CESTA UTS | CADDIE | N/C | | 246,44 | 31/3/08 |
| 0505640800022-10 | CESTA UTS | CADDIE | N/C | | 246,44 | 31/3/08 |



Junta de Andalucía



UNIVERSIDAD DE SEVILLA



UNIVERSIDAD
PABLO DE
OLAVIDE
SEVILLA



CSIC

CONSEJO SUPERIOR DE INVESTIGACIONES CIENTÍFICAS

| | | | | | | |
|------------------|------------------------------|--------------------------|--------------------------------|-------------|-----------|---------|
| 0505640800022-11 | CESTA UTS | CADDIE | N/C | | 246,44 | 31/3/08 |
| 0505640800022-12 | PERCHA SOPORTE MURAL | NO CONSTA | H1600 | | 142,61 | 31/3/08 |
| 0505640800022-13 | PERCHA SOPORTE MURAL | NO CONSTA | H1600 | | 142,61 | 31/3/08 |
| 0505640800022-14 | PERCHA SOPORTE MURAL | NO CONSTA | H1600 | | 142,61 | 31/3/08 |
| 0505640800022-15 | PERCHA SOPORTE MURAL | NO CONSTA | H1600 | | 142,61 | 31/3/08 |
| 0505640800022-16 | PERCHA SOPORTE MURAL | NO CONSTA | H1600 | | 142,61 | 31/3/08 |
| 0505640800022-17 | PERCHA SOPORTE MURAL | NO CONSTA | H1600 | | 142,61 | 31/3/08 |
| 0505640800014 | SILLA | BIMOS | 9146-2571 | | 760,14 | 14/4/08 |
| 0505640800014-1 | SILLA | BIMOS | 9146-2571 | | 760,14 | 14/4/08 |
| 0505640800014-2 | SILLA | BIMOS | 9146-2571 | | 760,14 | 14/4/08 |
| 0505640800014-3 | SILLA | BIMOS | 9146-2571 | | 760,13 | 14/4/08 |
| 0505640800024 | VESTUARIO ESTERIL | NO CONSTA | N/C | N/C | 7.414,58 | 14/4/08 |
| 0505640800024-1 | ALFOMBRA | NO CONSTA | VESTIMAT | N/C | 390,22 | 14/4/08 |
| 0505640800025 | VESTUARIO ESTERIL | NO CONSTA | N/C | N/C | 443,99 | 14/4/08 |
| 0505640800023 | VESTUARIO ESTERIL | NO CONSTA | N/C | 8853 | 470,96 | 14/4/08 |
| 0505640800011 | PLATAFORMA | THERMO FISHER SCIENTIFIC | 131-1900162 | 03346 | 676,84 | 25/4/08 |
| 0505640800011-1 | PLATAFORMA | THERMO FISHER SCIENTIFIC | 131-1900162 | 03346 | 676,84 | 25/4/08 |
| 0505640800011-2 | PLATAFORMA | THERMO FISHER SCIENTIFIC | 131-1900162 | 03346 | 676,83 | 25/4/08 |
| 0505640800027 | ESCALERA | VESTILAB | W74303320607 | | 997,83 | 30/4/08 |
| 0505640800033 | ACONDICIONADO AIRE | NO CONSTA | N/C | 080040 | 9.653,01 | 30/4/08 |
| 0505640800026 | VESTUARIO ESTERIL | NO CONSTA | N/C | N/C | 692,23 | 30/4/08 |
| 0505640800043 | INSTALACION DE CLIMATIZACION | SIN MARCA | | 080042 | 2.193,46 | 30/4/08 |
| 0505640800044 | INSTALACION DE CLIMATIZACION | SIN MARCA | | 080035 | 2.520,91 | 30/4/08 |
| 0505640800045 | INSTALACION DE CLIMATIZACION | SIN MARCA | | 080036 | 2.193,46 | 30/4/08 |
| 0505640800047 | INSTALACION DE CLIMATIZACION | SIN MARCA | | 080038 | 13.677,56 | 30/4/08 |
| 0505640800030 | MESA | VESTILAB | BTP10107 | | 1.616,00 | 20/5/08 |
| 0505640800030-1 | MESA | VESTILAB | BTP10107 | | 1.616,00 | 20/5/08 |
| 0505640800030-2 | CARRO | VESTILAB | 5052308 | | 1.026,35 | 20/5/08 |
| 0505640800030-3 | CARRO | VESTILAB | 67521058 | | 401,47 | 20/5/08 |
| 0505640800032 | ESTERILIZADOR | NO CONSTA | 100 PCS/PAC | 9180 | 1.128,91 | 20/5/08 |
| 0505640800031 | MESA | NO CONSTA | N/C | N/C | 870,01 | 20/5/08 |
| 0505640800042 | OXIMETRO | SIN MARCA | | 5400286 | 7.728,56 | 27/5/08 |
| 0505640800028 | SILLA | VESTILAB | 9146-2571 | | 760,14 | 28/5/08 |
| 0505640800029 | SILLA (RECAMBIO PARA) | NO CONSTA | N/C | 9283 | 505,06 | 28/5/08 |
| 0505640800046 | INSTALACION DE CLIMATIZACION | SIN MARCA | | 080051 | 2.210,50 | 31/5/08 |
| 0505640800017 | ORDENADOR | MAC | INTEL CORE 2 DUO/2GB/200GB/SD/ | W88206QSYJX | 1.749,00 | 18/6/08 |
| 0505640800018 | MONITOR | APPLE | CINEMA DISPLAY | 2A8081U1XMN | 899,00 | 18/6/08 |



Junta de Andalucía



UNIVERSIDAD DE SEVILLA



UNIVERSIDAD
PABLO DE
OLAVIDE
SEVILLA



CSIC

CONSEJO SUPERIOR DE INVESTIGACIONES CIENTÍFICAS

| | | | | | | |
|---------------|---|-----------------|--------------------------------|--------------|------------|----------|
| 0505640800038 | ARMARIO TRANSPORTE MATERIAL QUIMICO | NO CONSTA | N/C | 7059007223 | 17.291,79 | 27/6/08 |
| 0505640800037 | ARMARIO TRANSPORTE MATERIAL QUIMICO | NO CONSTA | N/C | 7059007222 | 15.499,61 | 27/6/08 |
| 0505640800039 | ARMARIO TRANSPORTE MATERIAL QUIMICO | NO CONSTA | N/C | 7059007224 | 15.207,59 | 27/6/08 |
| 0505640800016 | ALBAÑILERIA | SIN MARCA | | 18-2008 | 14.682,12 | 7/7/08 |
| 0505640800015 | ELECTROFORESIS (APARATO DE) | BIO-RAD | MINI PROTEAN TETRA CELL | 552BR 019707 | 1.086,05 | 8/7/08 |
| 0505640800034 | SET JAULAS ANIMALARIO | NO CONSTA | 750 | | 9.001,60 | 29/8/08 |
| 0505640800036 | ARMARIO | NO CONSTA | N/C | 080103 | 2.895,36 | 30/9/08 |
| 0505640800020 | ROBOT MANIPULACION MUESTRAS | IZASA | STAR MANUALLOAD W | 2241/07 | 134.898,00 | 10/11/08 |
| 0505640900001 | OSMOMETRO | GONETEC | OSMOMAT 030 | 071212 | 5.561,60 | 19/11/08 |
| 0505640800041 | MONITOR 20" | APPLE | CINEMA DISPLAY | S2A8050H4XMM | 599,00 | 27/11/08 |
| 0505640900003 | ELECTROFORESIS (SISTEMA) | BIO-RAD | MINIPROTEAN+MINITRANS+POWERPAC | 041BR64104 | 1.596,58 | 7/1/09 |
| 0505640900002 | CENTRIFUGA | EPPENDORF | 5415R + F45-24-11 | 5426XN226524 | 4.044,80 | 23/2/09 |
| 0505640900056 | REVISION DEL SISTEMA DE CLIMATIZACION | SIN MARCA | | 72211 | 4.637,55 | 23/2/09 |
| 0505640900060 | CENTRIFUGA | BECKMAN | MICROFUGE 16 | MBB09B004 | 1.102,21 | 24/3/09 |
| 0505640900064 | TRANSFERENCIA GELES PROTEINA (APARATO) | NO CONSTA | FASTBLOT B34 | 3312389 | 892,51 | 14/4/09 |
| 0505640900061 | ALIMENTADOR ELECTRICIDAD ININTERRUMPIDA (SAI) | MGE UPS SYSTEMS | N/C | 1V1G44105 | 2.597,73 | 16/4/09 |
| 0505640900062 | ALIMENTADOR ELECTRICIDAD ININTERRUMPIDA (SAI) | MGE UPS SYSTEMS | N/C | 1V1H38269 | 2.597,73 | 16/4/09 |
| 0505640900063 | ALIMENTADOR ELECTRICIDAD ININTERRUMPIDA (SISTEMA) | UPS | UPS SYSTEMS | 1V1H38288 | 2.548,85 | 16/4/09 |
| 0505640900066 | MOBILIARIO ANIMALARIO | NO CONSTA | N/C | 69163-24-03 | 1.674,55 | 30/4/09 |
| 0505640900065 | AGITADOR | HEIDOLPH | DUOMAX 1030 | 54332205003 | 1.059,16 | 12/5/09 |
| 0505640900128 | ARMARIO VITRINA | SIN MARCA | 900X450X2000 | MV-9-F | 1.183,80 | 14/5/09 |
| 0505640900129 | ARMARIO VITRINA | SIN MARCA | 900X450X2000 | 119 | 1.183,80 | 14/5/09 |
| 0505640900130 | MESA MOVIL | SIN MARCA | 90 | 120 | 1.407,83 | 14/5/09 |
| 0505640900131 | MODULO COLGADO | SIN MARCA | MD6-104 | 121 | 617,60 | 14/5/09 |
| 0505640900238 | CUBETA | BIO-RAD | MINI PROTEAN TETRA SYSTEM | | 291,42 | 4/6/09 |
| 0505640900134 | PIPETEADOR (AUXILIAR) | BRAND | ACCU-JET | 04G66725 | 408,52 | 16/6/09 |
| 0505640900121 | DOMO EXTERIOR | SIN MARCA | | SE8509 | 784,40 | 30/6/09 |
| 0505640900122 | CAMARA | SIN MARCA | | SE243-09 | 416,61 | 30/6/09 |
| 0505640900123 | VIDEOGRABADOR | SIN MARCA | | SE244-09 | 2.897,51 | 30/6/09 |
| 0505640900132 | CENTRIFUGA | EPPENDORF | 5424 FOIL INCL. ROTOR 230V EU | 5424YH623546 | 1.763,60 | 13/7/09 |
| 0505640900235 | MICROPIPETA | GILSON | PIPETMAN P-5000 | DC54101 | 261,27 | 14/7/09 |
| 0505640900236 | TERMOBLOQUE | EPPENDORF | EU-PLUG | 5352YM904647 | 1.477,20 | 29/7/09 |
| 0505640900232 | ROTOR | SIN MARCA | FX301.5 | N/SALD06D033 | 999,27 | 2/9/09 |
| 0505640900234 | FRIGORIFICO COMBI | LIEBHERR | CN4013 | 7436428 | 854,16 | 14/9/09 |
| 0505640900239 | MAGNETOTERMICO | SIN MARCA | LE-01-1MB16 | 501 | 33,13 | 29/9/09 |
| 0505640900240 | MAGNETOTERMICO | SIN MARCA | LE-01-1MB16 | 502 | 33,13 | 29/9/09 |
| 0505640900241 | MAGNETOTERMICO | SIN MARCA | LE-01-1MB16 | 503 | 33,13 | 29/9/09 |
| 0505640900242 | MAGNETOTERMICO | SIN MARCA | LE-01-1MB16 | 504 | 33,13 | 29/9/09 |



Junta de Andalucía



UNIVERSIDAD DE SEVILLA



UNIVERSIDAD
PABLO DE
OLAVIDE
SEVILLA



CSIC

CONSEJO SUPERIOR DE INVESTIGACIONES CIENTÍFICAS

| | | | | | | |
|---------------|--------------------|-----------|-------------|-----|-------|---------|
| 0505640900243 | MAGNETOTERMICO | SIN MARCA | LE-01-1MB16 | 505 | 33,13 | 29/9/09 |
| 0505640900244 | MAGNETOTERMICO | SIN MARCA | LE-01-1MB16 | 505 | 33,13 | 29/9/09 |
| 0505640900245 | MAGNETOTERMICO | SIN MARCA | LE-01-1MB16 | 506 | 33,13 | 29/9/09 |
| 0505640900246 | MAGNETOTERMICO | SIN MARCA | LE-01-1MB16 | 507 | 33,13 | 29/9/09 |
| 0505640900247 | MAGNETOTERMICO | SIN MARCA | LE-01-1MB16 | 508 | 33,13 | 29/9/09 |
| 0505640900248 | MAGNETOTERMICO | SIN MARCA | LE-01-1MB16 | 509 | 33,13 | 29/9/09 |
| 0505640900249 | MAGNETOTERMICO | SIN MARCA | LE-01-1MB16 | 510 | 33,13 | 29/9/09 |
| 0505640900250 | MAGNETOTERMICO | SIN MARCA | LE-01-1MB16 | 511 | 33,13 | 29/9/09 |
| 0505640900251 | MAGNETOTERMICO | SIN MARCA | LE-01-1MB16 | 512 | 33,13 | 29/9/09 |
| 0505640900252 | MAGNETOTERMICO | SIN MARCA | LE-01-1MB16 | 513 | 33,13 | 29/9/09 |
| 0505640900253 | MAGNETOTERMICO | SIN MARCA | LE-01-1MB16 | 514 | 33,13 | 29/9/09 |
| 0505640900254 | MAGNETOTERMICO | SIN MARCA | LE-01-1MB16 | 515 | 33,13 | 29/9/09 |
| 0505640900255 | MAGNETOTERMICO | SIN MARCA | LE-01-1MB16 | 516 | 33,13 | 29/9/09 |
| 0505640900256 | MAGNETOTERMICO | SIN MARCA | LE-01-1MB16 | 517 | 33,13 | 29/9/09 |
| 0505640900257 | MAGNETOTERMICO | SIN MARCA | LE-01-1MB16 | 518 | 33,13 | 29/9/09 |
| 0505640900258 | MAGNETOTERMICO | SIN MARCA | LE-01-1MB16 | 519 | 33,13 | 29/9/09 |
| 0505640900259 | MAGNETOTERMICO | SIN MARCA | LE-01-1MB16 | 520 | 33,13 | 29/9/09 |
| 0505640900260 | MAGNETOTERMICO | SIN MARCA | LE-01-1MB16 | 524 | 33,13 | 29/9/09 |
| 0505640900261 | MAGNETOTERMICO | SIN MARCA | LE-01-1MB16 | 525 | 33,13 | 29/9/09 |
| 0505640900262 | MAGNETOTERMICO | SIN MARCA | LE-01-1MB16 | 526 | 33,13 | 29/9/09 |
| 0505640900263 | CANALETA ELECTRICA | SIN MARCA | LP-1000-PC | 527 | 81,07 | 29/9/09 |
| 0505640900264 | CANALETA ELECTRICA | SIN MARCA | LP-1000-PC | 528 | 81,07 | 29/9/09 |
| 0505640900265 | CANALETA ELECTRICA | SIN MARCA | LP-1000-PC | 529 | 81,07 | 29/9/09 |
| 0505640900266 | CANALETA ELECTRICA | SIN MARCA | LP-1000-PC | 530 | 81,07 | 29/9/09 |
| 0505640900267 | CANALETA ELECTRICA | SIN MARCA | LP-1000-PC | 531 | 81,07 | 29/9/09 |
| 0505640900268 | CANALETA ELECTRICA | SIN MARCA | LP-1000-PC | 532 | 81,07 | 29/9/09 |
| 0505640900269 | CANALETA ELECTRICA | SIN MARCA | LP-1000-PC | 533 | 81,07 | 29/9/09 |
| 0505640900270 | CANALETA ELECTRICA | SIN MARCA | LP-1000-PC | 534 | 81,07 | 29/9/09 |
| 0505640900271 | CANALETA ELECTRICA | SIN MARCA | LP-1000-PC | 535 | 81,07 | 29/9/09 |
| 0505640900272 | CANALETA ELECTRICA | SIN MARCA | LP-1000-PC | 536 | 81,07 | 29/9/09 |
| 0505640900273 | CANALETA ELECTRICA | SIN MARCA | LP-1000-PC | 537 | 81,07 | 29/9/09 |
| 0505640900274 | CANALETA ELECTRICA | SIN MARCA | LP-1000-PC | 538 | 81,07 | 29/9/09 |
| 0505640900275 | CANALETA ELECTRICA | SIN MARCA | LP-1000-PC | 539 | 81,07 | 29/9/09 |
| 0505640900276 | CANALETA ELECTRICA | SIN MARCA | LP-1000-PC | 540 | 81,07 | 29/9/09 |
| 0505640900277 | CANALETA ELECTRICA | SIN MARCA | LP-1000-PC | 541 | 81,07 | 29/9/09 |
| 0505640900278 | CANALETA ELECTRICA | SIN MARCA | LP-1000-PC | 542 | 81,07 | 29/9/09 |
| 0505640900279 | CANALETA ELECTRICA | SIN MARCA | LP-1000-PC | 543 | 81,07 | 29/9/09 |
| 0505640900280 | CANALETA ELECTRICA | SIN MARCA | LP-1000-PC | 544 | 81,07 | 29/9/09 |
| 0505640900281 | CANALETA ELECTRICA | SIN MARCA | LP-1000-PC | 545 | 81,07 | 29/9/09 |
| 0505640900282 | CANALETA ELECTRICA | SIN MARCA | LP-1000-PC | 546 | 81,07 | 29/9/09 |
| 0505640900283 | CANALETA ELECTRICA | SIN MARCA | LP-1000-PC | 547 | 81,07 | 29/9/09 |
| 0505640900284 | CANALETA ELECTRICA | SIN MARCA | LP-1000-PC | 548 | 81,07 | 29/9/09 |
| 0505640900285 | CANALETA ELECTRICA | SIN MARCA | LP-1000-PC | 549 | 81,07 | 29/9/09 |
| 0505640900286 | CANALETA ELECTRICA | SIN MARCA | LP-1000-PC | 550 | 81,07 | 29/9/09 |



Junta de Andalucía



UNIVERSIDAD DE SEVILLA



UNIVERSIDAD
PABLO DE
OLAVIDE
SEVILLA



CSIC

CONSEJO SUPERIOR DE INVESTIGACIONES CIENTÍFICAS

| | | | | | | |
|---------------|----------------------------|-----------|------------|-----|--------|---------|
| 0505640900287 | CANALETA ELECTRICA | SIN MARCA | LP-1000-PC | 551 | 81,07 | 29/9/09 |
| 0505640900288 | CANALETA ELECTRICA | SIN MARCA | LP-1000-PC | 552 | 81,07 | 29/9/09 |
| 0505640900289 | CANALETA ELECTRICA | SIN MARCA | LP-1000-PC | 553 | 81,07 | 29/9/09 |
| 0505640900290 | CANALETA ELECTRICA | SIN MARCA | LP-1000-PC | 554 | 81,07 | 29/9/09 |
| 0505640900291 | CANALETA ELECTRICA | SIN MARCA | LP-1000-PC | 555 | 81,07 | 29/9/09 |
| 0505640900292 | CANALETA ELECTRICA | SIN MARCA | LP-1000-PC | 556 | 81,07 | 29/9/09 |
| 0505640900293 | REPISA MURAL | SIN MARCA | GAPM-15-14 | 557 | 437,61 | 29/9/09 |
| 0505640900294 | REPISA MURAL | SIN MARCA | GAPM-15-14 | 558 | 437,61 | 29/9/09 |
| 0505640900295 | REPISA MURAL | SIN MARCA | GAPM-15-14 | 559 | 437,61 | 29/9/09 |
| 0505640900296 | FORMICA POSTFORMADA | SIN MARCA | FP-75 | 560 | 151,68 | 29/9/09 |
| 0505640900297 | FORMICA POSTFORMADA | SIN MARCA | FP-75 | 561 | 151,68 | 29/9/09 |
| 0505640900298 | FORMICA POSTFORMADA | SIN MARCA | FP-75 | 562 | 151,68 | 29/9/09 |
| 0505640900299 | FORMICA POSTFORMADA | SIN MARCA | FP-75 | 563 | 151,68 | 29/9/09 |
| 0505640900300 | FORMICA POSTFORMADA | SIN MARCA | FP-75 | 564 | 151,68 | 29/9/09 |
| 0505640900301 | FORMICA POSTFORMADA | SIN MARCA | FP-75 | 565 | 151,68 | 29/9/09 |
| 0505640900302 | FORMICA POSTFORMADA | SIN MARCA | FP-75 | 566 | 151,68 | 29/9/09 |
| 0505640900303 | FORMICA POSTFORMADA | SIN MARCA | FP-75 | 567 | 151,68 | 29/9/09 |
| 0505640900304 | FORMICA POSTFORMADA | SIN MARCA | FP-75 | 568 | 151,68 | 29/9/09 |
| 0505640900305 | FORMICA POSTFORMADA | SIN MARCA | FP-75 | 569 | 151,68 | 29/9/09 |
| 0505640900306 | FORMICA POSTFORMADA | SIN MARCA | FP-75 | 570 | 151,68 | 29/9/09 |
| 0505640900307 | FORMICA POSTFORMADA | SIN MARCA | FP-75 | 571 | 151,68 | 29/9/09 |
| 0505640900308 | FORMICA POSTFORMADA | SIN MARCA | FP-75 | 572 | 151,68 | 29/9/09 |
| 0505640900309 | FORMICA POSTFORMADA | SIN MARCA | FP-75 | 573 | 151,68 | 29/9/09 |
| 0505640900310 | FORMICA POSTFORMADA | SIN MARCA | FP-75 | 574 | 151,68 | 29/9/09 |
| 0505640900311 | FORMICA POSTFORMADA | SIN MARCA | FP-75 | 575 | 151,68 | 29/9/09 |
| 0505640900312 | FORMICA POSTFORMADA | SIN MARCA | FP-75 | 576 | 151,68 | 29/9/09 |
| 0505640900313 | FORMICA POSTFORMADA | SIN MARCA | FP-75 | 577 | 151,68 | 29/9/09 |
| 0505640900314 | FORMICA POSTFORMADA | SIN MARCA | FP-75 | 578 | 151,68 | 29/9/09 |
| 0505640900315 | FORMICA POSTFORMADA | SIN MARCA | FP-75 | 579 | 151,68 | 29/9/09 |
| 0505640900316 | FORMICA POSTFORMADA | SIN MARCA | FP-75 | 580 | 151,68 | 29/9/09 |
| 0505640900317 | FORMICA POSTFORMADA | SIN MARCA | FP-75 | 581 | 151,68 | 29/9/09 |
| 0505640900318 | FORMICA POSTFORMADA | SIN MARCA | FP-75 | 582 | 151,68 | 29/9/09 |
| 0505640900319 | FORMICA POSTFORMADA | SIN MARCA | FP-75 | 583 | 151,68 | 29/9/09 |
| 0505640900320 | FORMICA POSTFORMADA | SIN MARCA | FP-75 | 584 | 151,68 | 29/9/09 |
| 0505640900321 | FORMICA POSTFORMADA | SIN MARCA | FP-75 | 585 | 151,68 | 29/9/09 |
| 0505640900322 | ESTRUCTURA AUTOPORTANTE | SIN MARCA | AC-12/72-1 | 586 | 282,44 | 29/9/09 |
| 0505640900323 | ESTRUCTURA AUTOPORTANTE | SIN MARCA | AC-12/72-1 | 587 | 282,44 | 29/9/09 |
| 0505640900324 | ESTRUCTURA | SIN MARCA | AC-12/72-1 | 588 | 282,44 | 29/9/09 |



Junta de Andalucía



UNIVERSIDAD DE SEVILLA



UNIVERSIDAD
PABLO DE
OLAVIDE
SEVILLA



CSIC

CONSEJO SUPERIOR DE INVESTIGACIONES CIENTÍFICAS

| | AUTOPORTANTE | | | | | |
|---------------|--------------------------|-----------|------------|-----|--------|---------|
| 0505640900325 | ESTRUCTURA AUTOPORTANTE | SIN MARCA | AC-12/72-I | 589 | 282,44 | 29/9/09 |
| 0505640900326 | ESTRUCTURA AUTOPORTANTE | SIN MARCA | AC-12/72-I | 590 | 282,44 | 29/9/09 |
| 0505640900327 | ESTRUCTURA AUTOPORTANTE | SIN MARCA | AC-12/72-I | 591 | 282,44 | 29/9/09 |
| 0505640900328 | ESTRUCTURA AUTOPORTANTE | SIN MARCA | AC-12/72-I | 592 | 282,44 | 29/9/09 |
| 0505640900329 | ESTRUCTURA AUTOPORTANTE | SIN MARCA | AC-12/72-I | 593 | 282,44 | 29/9/09 |
| 0505640900330 | ESTRUCTURA AUTOPORTANTE | SIN MARCA | AC-12/72-I | 594 | 282,44 | 29/9/09 |
| 0505640900331 | ESTRUCTURA AUTOPORTANTE | SIN MARCA | AC-12/72-I | 595 | 282,44 | 29/9/09 |
| 0505640900332 | ESTRUCTURA AUTOPORTANTE | SIN MARCA | AC-12/72-I | 596 | 282,44 | 29/9/09 |
| 0505640900333 | ESTRUCTURA AUTOPORTANTE | SIN MARCA | AC-12/72-I | 597 | 282,44 | 29/9/09 |
| 0505640900334 | ESTRUCTURA AUTOPORTANTE | SIN MARCA | AC-12/72-I | 598 | 282,44 | 29/9/09 |
| 0505640900335 | ESTRUCTURA AUTOPORTANTE | SIN MARCA | AC-12/72-I | 599 | 282,44 | 29/9/09 |
| 0505640900336 | ESTRUCTURA AUTOPORTANTE | SIN MARCA | AC-12/72-I | 600 | 282,44 | 29/9/09 |
| 0505640900337 | ESTRUCTURA AUTOPORTANTE | SIN MARCA | AC-12/72-I | 601 | 282,44 | 29/9/09 |
| 0505640900338 | ESTRUCTURA AUTOPORTANTE | SIN MARCA | AC-12/72-I | 602 | 282,44 | 29/9/09 |
| 0505640900339 | ESTRUCTURA AUTOPORTANTE | SIN MARCA | AC-12/72-I | 603 | 282,44 | 29/9/09 |
| 0505640900340 | ESTRUCTURA AUTOPORTANTE | SIN MARCA | AC-12/72-I | 604 | 282,44 | 29/9/09 |
| 0505640900341 | ESTRUCTURA AUTOPORTANTE | SIN MARCA | AC-12/72-I | 605 | 282,44 | 29/9/09 |
| 0505640900342 | ESTRUCTURA AUTOPORTANTE | SIN MARCA | AC-12/72-I | 606 | 282,44 | 29/9/09 |
| 0505640900343 | ESTRUCTURA AUTOPORTANTE | SIN MARCA | AC-12/72-I | 607 | 282,44 | 29/9/09 |
| 0505640900344 | ESTRUCTURA AUTOPORTANTE | SIN MARCA | AC-12/72-I | 608 | 282,44 | 29/9/09 |
| 0505640900345 | ESTRUCTURA AUTOPORTANTE | SIN MARCA | AC-12/72-I | 609 | 282,44 | 29/9/09 |
| 0505640900346 | ESTRUCTURA AUTOPORTANTE | SIN MARCA | AC-12/72-I | 610 | 282,44 | 29/9/09 |
| 0505640900347 | ESTRUCTURA AUTOPORTANTE | SIN MARCA | AC-12/72-I | 611 | 282,44 | 29/9/09 |
| 0505640900348 | BASE DOBLE PARA PANEL | SIN MARCA | LE-01-2EP | 612 | 30,51 | 29/9/09 |
| 0505640900349 | BASE DOBLE PARA PANEL | SIN MARCA | LE-01-2EP | 613 | 30,51 | 29/9/09 |
| 0505640900350 | BASE DOBLE PARA PANEL | SIN MARCA | LE-01-2EP | 614 | 30,51 | 29/9/09 |
| 0505640900351 | BASE DOBLE PARA PANEL | SIN MARCA | LE-01-2EP | 615 | 30,51 | 29/9/09 |
| 0505640900352 | BASE DOBLE PARA PANEL | SIN MARCA | LE-01-2EP | 616 | 30,51 | 29/9/09 |
| 0505640900353 | BASE DOBLE PARA PANEL | SIN MARCA | LE-01-2EP | 617 | 30,51 | 29/9/09 |
| 0505640900354 | BASE DOBLE PARA PANEL | SIN MARCA | LE-01-2EP | 618 | 30,51 | 29/9/09 |
| 0505640900355 | BASE DOBLE PARA PANEL | SIN MARCA | LE-01-2EP | 619 | 30,51 | 29/9/09 |
| 0505640900356 | BASE DOBLE PARA PANEL | SIN MARCA | LE-01-2EP | 620 | 30,51 | 29/9/09 |
| 0505640900357 | BASE DOBLE PARA PANEL | SIN MARCA | LE-01-2EP | 621 | 30,51 | 29/9/09 |
| 0505640900358 | BASE DOBLE PARA PANEL | SIN MARCA | LE-01-2EP | 622 | 30,51 | 29/9/09 |
| 0505640900359 | BASE DOBLE PARA PANEL | SIN MARCA | LE-01-2EP | 623 | 30,51 | 29/9/09 |
| 0505640900360 | BASE DOBLE PARA CANALETA | SIN MARCA | LE-02-2EP | 624 | 19,18 | 29/9/09 |
| 0505640900361 | BASE DOBLE PARA CANALETA | SIN MARCA | LE-02-2EP | 625 | 19,18 | 29/9/09 |
| 0505640900362 | BASE DOBLE PARA | SIN MARCA | LE-02-2EP | 626 | 19,18 | 29/9/09 |



Junta de Andalucía



UNIVERSIDAD DE SEVILLA



UNIVERSIDAD
PABLO DE
OLAVIDE
SEVILLA



CSIC

CONSEJO SUPERIOR DE INVESTIGACIONES CIENTÍFICAS

| | CANALETA | | | | | |
|---------------|--------------------------|-----------|-----------|-----|--------|---------|
| 0505640900363 | BASE DOBLE PARA CANALETA | SIN MARCA | LE-02-2EP | 627 | 19,18 | 29/9/09 |
| 0505640900364 | BASE DOBLE PARA CANALETA | SIN MARCA | LE-02-2EP | 628 | 19,18 | 29/9/09 |
| 0505640900365 | BASE DOBLE PARA CANALETA | SIN MARCA | LE-02-2EP | 629 | 19,18 | 29/9/09 |
| 0505640900366 | BASE DOBLE PARA CANALETA | SIN MARCA | LE-02-2EP | 630 | 19,18 | 29/9/09 |
| 0505640900367 | BASE DOBLE PARA CANALETA | SIN MARCA | LE-02-2EP | 631 | 19,18 | 29/9/09 |
| 0505640900368 | BASE DOBLE PARA CANALETA | SIN MARCA | LE-02-2EP | 632 | 19,18 | 29/9/09 |
| 0505640900369 | BASE DOBLE PARA CANALETA | SIN MARCA | LE-02-2EP | 633 | 19,18 | 29/9/09 |
| 0505640900370 | BASE DOBLE PARA CANALETA | SIN MARCA | LE-02-2EP | 634 | 19,18 | 29/9/09 |
| 0505640900371 | BASE DOBLE PARA CANALETA | SIN MARCA | LE-02-2EP | 635 | 19,18 | 29/9/09 |
| 0505640900372 | BASE DOBLE PARA CANALETA | SIN MARCA | LE-02-2EP | 636 | 19,18 | 29/9/09 |
| 0505640900373 | BASE DOBLE PARA CANALETA | SIN MARCA | LE-02-2EP | 637 | 19,18 | 29/9/09 |
| 0505640900374 | BASE DOBLE PARA CANALETA | SIN MARCA | LE-02-2EP | 638 | 19,18 | 29/9/09 |
| 0505640900375 | BASE DOBLE PARA CANALETA | SIN MARCA | LE-02-2EP | 639 | 19,18 | 29/9/09 |
| 0505640900376 | BASE DOBLE PARA CANALETA | SIN MARCA | LE-02-2EP | 640 | 19,18 | 29/9/09 |
| 0505640900377 | BASE DOBLE PARA CANALETA | SIN MARCA | LE-02-2EP | 641 | 19,18 | 29/9/09 |
| 0505640900378 | BASE DOBLE PARA CANALETA | SIN MARCA | LE-02-2EP | 642 | 19,18 | 29/9/09 |
| 0505640900379 | BASE DOBLE PARA CANALETA | SIN MARCA | LE-02-2EP | 643 | 19,18 | 29/9/09 |
| 0505640900380 | BASE DOBLE PARA CANALETA | SIN MARCA | LE-02-2EP | 644 | 19,18 | 29/9/09 |
| 0505640900381 | BASE DOBLE PARA CANALETA | SIN MARCA | LE-02-2EP | 645 | 19,18 | 29/9/09 |
| 0505640900382 | BASE DOBLE PARA CANALETA | SIN MARCA | LE-02-2EP | 646 | 19,18 | 29/9/09 |
| 0505640900383 | BASE DOBLE PARA CANALETA | SIN MARCA | LE-02-2EP | 647 | 19,18 | 29/9/09 |
| 0505640900384 | BASE DOBLE PARA CANALETA | SIN MARCA | LE-02-2EP | 648 | 19,18 | 29/9/09 |
| 0505640900385 | BASE DOBLE PARA CANALETA | SIN MARCA | LE-02-2EP | 649 | 19,18 | 29/9/09 |
| 0505640900386 | ARMARIO COLGADO | SIN MARCA | MS-200-L | 650 | 405,35 | 29/9/09 |
| 0505640900387 | ARMARIO COLGADO | SIN MARCA | MS-200-L | 651 | 405,35 | 29/9/09 |
| 0505640900388 | ARMARIO COLGADO | SIN MARCA | MS-200-L | 652 | 405,35 | 29/9/09 |
| 0505640900389 | ARMARIO COLGADO | SIN MARCA | MS-200-L | 653 | 405,35 | 29/9/09 |
| 0505640900390 | ARMARIO COLGADO | SIN MARCA | MS-200-L | 654 | 405,35 | 29/9/09 |
| 0505640900391 | ARMARIO COLGADO | SIN MARCA | MS-200-L | 655 | 405,35 | 29/9/09 |
| 0505640900392 | ARMARIO COLGADO | SIN MARCA | MS-200-L | 656 | 405,35 | 29/9/09 |
| 0505640900393 | ARMARIO COLGADO | SIN MARCA | MS-200-L | 657 | 405,35 | 29/9/09 |
| 0505640900394 | ARMARIO COLGADO | SIN MARCA | MS-200-L | 658 | 405,35 | 29/9/09 |
| 0505640900395 | ARMARIO COLGADO | SIN MARCA | MS-200-L | 659 | 405,35 | 29/9/09 |
| 0505640900396 | ARMARIO COLGADO | SIN MARCA | MS-300-L | 660 | 411,46 | 29/9/09 |
| 0505640900397 | ARMARIO COLGADO | SIN MARCA | MS-300-L | 661 | 411,46 | 29/9/09 |
| 0505640900398 | ARMARIO COLGADO | SIN MARCA | MS-300-L | 662 | 411,46 | 29/9/09 |
| 0505640900399 | ARMARIO COLGADO | SIN MARCA | MS-300-L | 663 | 411,46 | 29/9/09 |
| 0505640900400 | ARMARIO COLGADO | SIN MARCA | MS-300-L | 664 | 411,46 | 29/9/09 |



Junta de Andalucía



UNIVERSIDAD DE SEVILLA



UNIVERSIDAD
PABLO DE
OLAVIDE
SEVILLA



CSIC

CONSEJO SUPERIOR DE INVESTIGACIONES CIENTÍFICAS

| | | | | | | | |
|---------------|-------------------------|-----------|----------|------------|----------|---------|---------|
| 0505640900401 | ARMARIO COLGADO | SIN MARCA | MS-300-L | 665 | 411,46 | 29/9/09 | |
| 0505640900402 | ARMARIO COLGADO | SIN MARCA | MS-300-L | 666 | 411,46 | 29/9/09 | |
| 0505640900403 | ARMARIO COLGADO | SIN MARCA | MS-300-L | 667 | 411,46 | 29/9/09 | |
| 0505640900404 | ARMARIO COLGADO | SIN MARCA | MS-300-L | 668 | 411,46 | 29/9/09 | |
| 0505640900405 | ARMARIO COLGADO | SIN MARCA | MS-300-L | 669 | 411,46 | 29/9/09 | |
| 0505640900406 | ARMARIO COLGADO | SIN MARCA | MS-300-L | 670 | 411,46 | 29/9/09 | |
| 0505640900407 | ARMARIO COLGADO | SIN MARCA | MS-300-L | 671 | 411,46 | 29/9/09 | |
| 0505640900408 | ARMARIO COLGADO | SIN MARCA | MS-300-L | 672 | 411,46 | 29/9/09 | |
| 0505640900409 | ARMARIO COLGADO | SIN MARCA | MS-300-L | 673 | 411,46 | 29/9/09 | |
| 0505640900410 | ARMARIO COLGADO | SIN MARCA | MS-300-L | 674 | 411,46 | 29/9/09 | |
| 0505640900411 | ARMARIO COLGADO | SIN MARCA | MS-300-L | 675 | 411,46 | 29/9/09 | |
| 0505640900412 | ARMARIO COLGADO | SIN MARCA | MS-300-L | 676 | 411,46 | 29/9/09 | |
| 0505640900413 | ARMARIO COLGADO | SIN MARCA | MS-300-L | 677 | 411,46 | 29/9/09 | |
| 0505640900414 | ARMARIO COLGADO | SIN MARCA | MS-300-L | 678 | 411,46 | 29/9/09 | |
| 0505640900415 | ARMARIO COLGADO | SIN MARCA | MS-300-L | 679 | 411,46 | 29/9/09 | |
| 0505640900416 | ARMARIO COLGADO | SIN MARCA | MS-300-L | 680 | 411,46 | 29/9/09 | |
| 0505640900417 | ARMARIO COLGADO | SIN MARCA | MS-300-L | 681 | 411,46 | 29/9/09 | |
| 0505640900418 | ARMARIO VITRINA | SIN MARCA | MV-9-L | 682 | 1.806,22 | 29/9/09 | |
| 0505640900419 | ARMARIO VITRINA | SIN MARCA | MV-9-L | 683 | 1.806,22 | 29/9/09 | |
| 0505640900420 | ARMARIO VITRINA | SIN MARCA | MV-9-L | 684 | 1.806,22 | 29/9/09 | |
| 0505640900421 | ARMARIO VITRINA | SIN MARCA | MV-9-L | 685 | 1.806,22 | 29/9/09 | |
| 0505640900422 | ARMARIO VITRINA | SIN MARCA | MV-9-L | 686 | 1.806,22 | 29/9/09 | |
| 0505640900423 | ARMARIO VITRINA | SIN MARCA | MV-9-L | 687 | 1.806,22 | 29/9/09 | |
| 0505640900424 | ARMARIO VITRINA | SIN MARCA | MV-9-L | 688 | 1.809,56 | 29/9/09 | |
| 0505640900135 | ESTRUCTURA AUTOPORTANTE | SIN MARCA | | AC-18/90-I | 833,75 | 1/10/09 | |
| 0505640900136 | ESTRUCTURA AUTOPORTANTE | SIN MARCA | | AC-18/90-I | 833,75 | 1/10/09 | |
| 0505640900137 | REPISA MURAL | SIN MARCA | | GAPM-12-14 | 498,00 | 1/10/09 | |
| 0505640900138 | REPISA MURAL | SIN MARCA | | GAPM-12-14 | 498,00 | 1/10/09 | |
| 0505640900139 | REPISA MURAL | SIN MARCA | | GAPM-12-14 | 498,00 | 1/10/09 | |
| 0505640900140 | REPISA MURAL | SIN MARCA | | GAPM-12-14 | 498,00 | 1/10/09 | |
| 0505640900141 | REPISA MURAL | SIN MARCA | | GAPM-12-14 | 498,00 | 1/10/09 | |
| 0505640900142 | REPISA MURAL | SIN MARCA | | GAPM-12-14 | 498,00 | 1/10/09 | |
| 0505640900143 | REPISA MURAL | SIN MARCA | | GAPM-12-14 | 498,00 | 1/10/09 | |
| 0505640900144 | REPISA MURAL | SIN MARCA | | GAPM-12-14 | 498,00 | 1/10/09 | |
| 0505640900145 | REPISA MURAL | SIN MARCA | | GAPM-12-14 | 498,00 | 1/10/09 | |
| 0505640900146 | REPISA MURAL | SIN MARCA | | GAPM-12-14 | 498,00 | 1/10/09 | |
| 0505640900147 | PETO ANTISALPICADURAS | SIN MARCA | 99-5-J3 | 134 | 382,94 | 1/10/09 | |
| 0505640900148 | PETO ANTISALPICADURAS | SIN MARCA | 99-5-J3 | 135 | 382,94 | 1/10/09 | |
| 0505640900149 | PETO ANTISALPICADURAS | SIN MARCA | 99-5-J3 | 136 | 382,94 | 1/10/09 | |
| 0505640900150 | REPISA MURAL | SIN MARCA | | GAPM-18-14 | 137 | 939,23 | 1/10/09 |
| 0505640900151 | REPISA MURAL | SIN MARCA | | GAPM-18-14 | 138 | 939,23 | 1/10/09 |
| 0505640900152 | ESTRUCTURA AUTOPORTANTE | SIN MARCA | | AC-15/90-A | 139 | 733,50 | 1/10/09 |
| 0505640900153 | ESTRUCTURA | SIN MARCA | | AC-15/90-A | 140 | 733,50 | 1/10/09 |



Junta de Andalucía



UNIVERSIDAD DE SEVILLA



UNIVERSIDAD
PABLO DE
OLAVIDE
SEVILLA



CSIC
CONSEJO SUPERIOR DE INVESTIGACIONES CIENTÍFICAS

| | | | | | | |
|---------------|-------------------------|-----------|-------------|-----|--------|---------|
| | AUTOPORTANTE | | | | | |
| 0505640900154 | ESTRUCTURA AUTOPORTANTE | SIN MARCA | AC-12/90-A | 141 | 331,57 | 1/10/09 |
| 0505640900155 | ESTRUCTURA AUTOPORTANTE | SIN MARCA | AC-12/90-A | 142 | 331,57 | 1/10/09 |
| 0505640900156 | ESTRUCTURA AUTOPORTANTE | SIN MARCA | AC-12/90-A | 143 | 331,57 | 1/10/09 |
| 0505640900157 | ESTRUCTURA AUTOPORTANTE | SIN MARCA | AC-12/90-A | 144 | 331,57 | 1/10/09 |
| 0505640900158 | ESTRUCTURA AUTOPORTANTE | SIN MARCA | AC-12/90-A | 145 | 331,57 | 1/10/09 |
| 0505640900159 | ESTRUCTURA AUTOPORTANTE | SIN MARCA | AC-12/90-A | 146 | 331,57 | 1/10/09 |
| 0505640900160 | ESTRUCTURA AUTOPORTANTE | SIN MARCA | AC-12/90-A | 147 | 331,57 | 1/10/09 |
| 0505640900161 | ESTRUCTURA AUTOPORTANTE | SIN MARCA | AC-12/90-A | 148 | 331,57 | 1/10/09 |
| 0505640900162 | ESTRUCTURA AUTOPORTANTE | SIN MARCA | AC-12/90-I | 149 | 456,03 | 1/10/09 |
| 0505640900163 | ESTRUCTURA AUTOPORTANTE | SIN MARCA | AC-12/90-I | 150 | 456,03 | 1/10/09 |
| 0505640900164 | ESTRUCTURA AUTOPORTANTE | SIN MARCA | AC-12/90-I | 151 | 456,03 | 1/10/09 |
| 0505640900165 | ESTRUCTURA AUTOPORTANTE | SIN MARCA | AC-12/90-I | 152 | 456,03 | 1/10/09 |
| 0505640900166 | ESTRUCTURA AUTOPORTANTE | SIN MARCA | AC-12/90-I | 153 | 456,03 | 1/10/09 |
| 0505640900167 | ESTRUCTURA AUTOPORTANTE | SIN MARCA | AC-12/90-I | 154 | 456,03 | 1/10/09 |
| 0505640900168 | MODULO COLGADO | SIN MARCA | MD6-111-D/I | 155 | 413,86 | 1/10/09 |
| 0505640900169 | MODULO COLGADO | SIN MARCA | MD6-111-D/I | 156 | 413,86 | 1/10/09 |
| 0505640900170 | MODULO COLGADO | SIN MARCA | MD6-111-D/I | 157 | 413,86 | 1/10/09 |
| 0505640900171 | MODULO COLGADO | SIN MARCA | MD6-111-D/I | 158 | 413,86 | 1/10/09 |
| 0505640900172 | MODULO COLGADO | SIN MARCA | MD6-111-D/I | 159 | 413,86 | 1/10/09 |
| 0505640900173 | MODULO COLGADO | SIN MARCA | MD6-111-D/I | 160 | 413,86 | 1/10/09 |
| 0505640900174 | MODULO COLGADO | SIN MARCA | MD6-111-D/I | 161 | 413,86 | 1/10/09 |
| 0505640900175 | MODULO COLGADO | SIN MARCA | MD6-111-D/I | 162 | 413,86 | 1/10/09 |
| 0505640900176 | MODULO COLGADO | SIN MARCA | MD6-111-D/I | 163 | 413,86 | 1/10/09 |
| 0505640900177 | TABLERO | SIN MARCA | TR20-75 | 164 | 280,19 | 1/10/09 |
| 0505640900178 | TABLERO | SIN MARCA | TR20-75 | 165 | 280,19 | 1/10/09 |
| 0505640900179 | TABLERO | SIN MARCA | TR20-75 | 166 | 280,19 | 1/10/09 |
| 0505640900180 | TABLERO | SIN MARCA | TR20-75 | 167 | 280,19 | 1/10/09 |
| 0505640900181 | TABLERO | SIN MARCA | TR20-75 | 168 | 280,19 | 1/10/09 |
| 0505640900182 | TABLERO | SIN MARCA | TR20-75 | 169 | 280,19 | 1/10/09 |
| 0505640900183 | TABLERO | SIN MARCA | TR20-75 | 170 | 280,19 | 1/10/09 |
| 0505640900184 | TABLERO | SIN MARCA | TR20-75 | 171 | 280,19 | 1/10/09 |
| 0505640900185 | TABLERO | SIN MARCA | TR20-75 | 172 | 280,19 | 1/10/09 |
| 0505640900186 | TABLERO | SIN MARCA | TR20-75 | 173 | 280,19 | 1/10/09 |
| 0505640900187 | TABLERO | SIN MARCA | TR20-75 | 174 | 280,19 | 1/10/09 |
| 0505640900188 | TABLERO | SIN MARCA | TR20-75 | 175 | 280,19 | 1/10/09 |
| 0505640900189 | TABLERO | SIN MARCA | TR20-75 | 176 | 280,19 | 1/10/09 |
| 0505640900190 | TABLERO | SIN MARCA | TR20-75 | 177 | 280,19 | 1/10/09 |
| 0505640900191 | TABLERO | SIN MARCA | TR20-75 | 178 | 280,19 | 1/10/09 |
| 0505640900192 | TABLERO | SIN MARCA | TR20-75 | 179 | 280,19 | 1/10/09 |



Junta de Andalucía



UNIVERSIDAD DE SEVILLA



UNIVERSIDAD
PABLO DE
OLAVIDE
SEVILLA



CSIC

CONSEJO SUPERIOR DE INVESTIGACIONES CIENTÍFICAS

| | | | | | | |
|---------------|-----------------------------|-----------|--------------------|-----|----------|---------|
| 0505640900193 | TABLERO | SIN MARCA | TR20-75 | 180 | 280,19 | 1/10/09 |
| 0505640900194 | TABLERO | SIN MARCA | TR20-75 | 181 | 280,19 | 1/10/09 |
| 0505640900195 | TABLERO DE TRESPA ATHLON | SIN MARCA | TR20-75 | 182 | 280,19 | 1/10/09 |
| 0505640900196 | TABLERO DE TRESPA ATHLON | SIN MARCA | TR20-75 | 183 | 280,19 | 1/10/09 |
| 0505640900197 | TABLERO DE TRESPA ATHLON | SIN MARCA | TR20-75 | 184 | 280,19 | 1/10/09 |
| 0505640900198 | TABLERO DE TRESPA ATHLON | SIN MARCA | TR20-75 | 185 | 280,19 | 1/10/09 |
| 0505640900199 | TABLERO DE TRESPA ATHLON | SIN MARCA | TR20-75 | 186 | 280,19 | 1/10/09 |
| 0505640900200 | TABLERO DE TRESPA ATHLON | SIN MARCA | TR20-75 | 187 | 280,19 | 1/10/09 |
| 0505640900201 | TABLERO DE TRESPA ATHLON | SIN MARCA | TR20-75 | 188 | 280,19 | 1/10/09 |
| 0505640900202 | TABLERO DE TRESPA ATHLON | SIN MARCA | TR20-75 | 189 | 280,19 | 1/10/09 |
| 0505640900203 | TABLERO DE TRESPA ATHLON | SIN MARCA | TR20-75 | 190 | 280,19 | 1/10/09 |
| 0505640900204 | TABLERO DE TRESPA ATHLON | SIN MARCA | TR20-75 | 191 | 280,19 | 1/10/09 |
| 0505640900205 | TABLERO DE TRESPA ATHLON | SIN MARCA | TR20-75 | 192 | 280,19 | 1/10/09 |
| 0505640900206 | TABLERO DE TRESPA ATHLON | SIN MARCA | TR20-75 | 193 | 280,19 | 1/10/09 |
| 0505640900207 | TABLERO INOX. | SIN MARCA | P-75 | 194 | 501,87 | 1/10/09 |
| 0505640900208 | TABLERO INOX. | SIN MARCA | P-75 | 195 | 501,87 | 1/10/09 |
| 0505640900209 | TABLERO INOX. | SIN MARCA | P-75 | 196 | 501,87 | 1/10/09 |
| 0505640900210 | TABLERO INOX. | SIN MARCA | P-75 | 197 | 501,87 | 1/10/09 |
| 0505640900211 | TABLERO INOX. | SIN MARCA | AC-15/90-I | 198 | 573,35 | 1/10/09 |
| 0505640900212 | ESTRUCTURA AUTOPORTANTE | SIN MARCA | AC-15/90-I | 199 | 573,35 | 1/10/09 |
| 0505640900213 | ESTRUCTURA AUTOPORTANTE | SIN MARCA | AC-15/90-I | 200 | 573,35 | 1/10/09 |
| 0505640900214 | ESTRUCTURA AUTOPORTANTE | SIN MARCA | AC-15/90-I | 201 | 573,35 | 1/10/09 |
| 0505640900215 | MESA MOVIL | SIN MARCA | 90 | 202 | 1.453,42 | 1/10/09 |
| 0505640900216 | MESA MOVIL | SIN MARCA | 90 | 203 | 1.453,42 | 1/10/09 |
| 0505640900217 | MESA MOVIL | SIN MARCA | 90 | 204 | 1.453,42 | 1/10/09 |
| 0505640900218 | MODULO COLGADO | SIN MARCA | 90 | 205 | 1.433,88 | 1/10/09 |
| 0505640900219 | REPISA MURAL | SIN MARCA | GAMP-15-14 | 206 | 577,44 | 1/10/09 |
| 0505640900220 | REPISA MURAL | SIN MARCA | GAMP-15-14 | 207 | 577,44 | 1/10/09 |
| 0505640900221 | REPISA MURAL | SIN MARCA | GAMP-15-14 | 208 | 577,44 | 1/10/09 |
| 0505640900222 | REPISA MURAL | SIN MARCA | GAMP-15-14 | 209 | 577,44 | 1/10/09 |
| 0505640900223 | REPISA MURAL | SIN MARCA | GAMP-15-14 | 210 | 577,44 | 1/10/09 |
| 0505640900224 | REPISA MURAL | SIN MARCA | GAMP-15-14 | 211 | 577,44 | 1/10/09 |
| 0505640900225 | REPISA MURAL | SIN MARCA | GAMP-15-14 | 212 | 577,44 | 1/10/09 |
| 0505640900226 | GRIFO | SIN MARCA | LG-M110-FC | 213 | 644,59 | 1/10/09 |
| 0505640900227 | GRIFO | SIN MARCA | LG-M110-FC | 214 | 644,59 | 1/10/09 |
| 0505640900228 | ARMARIO | SIN MARCA | MV-9-L | 215 | 1.946,46 | 1/10/09 |
| 0505640900229 | ARMARIO | SIN MARCA | MV-12-L | 216 | 2.129,52 | 1/10/09 |
| 0505640900230 | MUEBLE Y ESCURRIDOR | SIN MARCA | MF-100/75-11D/I-ES | 217 | 2.129,52 | 1/10/09 |
| 0505640900231 | MUEBLE Y ESCURRIDOR | SIN MARCA | MF-100/75-11D/I-ES | 218 | 1.909,49 | 1/10/09 |



Junta de Andalucía



UNIVERSIDAD DE SEVILLA



UNIVERSIDAD
PABLO DE
OLAVIDE
SEVILLA



CSIC
CONSEJO SUPERIOR DE INVESTIGACIONES CIENTÍFICAS

| | | | | | | |
|---------------|---|-------------------|---------------------------|----------------|-----------|----------|
| 0505640900237 | CENTRIFUGA MINI | VWR INTERNATIONAL | GALAXY MINI STAR EU PLUG | 09020589 | 205,85 | 6/11/09 |
| 0505641200030 | RED INALAMBRICA (EQUIPAMIENTO PARA) | ALCATEL | N/C | | 18.923,92 | 30/11/09 |
| 0505640900426 | CENTRIFUGA | GALAXY | MINI STAR EU PLUG | SN09050506 | 429,80 | 2/12/09 |
| 0505640900427 | PIPETA | EPPENDORF | MULTIPETTE PLUS 4981 | 3882879 | 276,35 | 2/12/09 |
| 0505640900425 | VORTEX | IKA | VG3 | 06.002264 | 193,74 | 14/12/09 |
| 0505640900429 | SOFTWARE GESTION ALMACEN PEDIDOS EXTERNOS | SIN MARCA | N/C | 09704 | 10.456,31 | 15/12/09 |
| 0505640900432 | PIPETAS | GILSON | P20 | DK50321 | 162,15 | 16/12/09 |
| 0505640900433 | PIPETAS | GILSON | P200 | DH51914 | 325,23 | 16/12/09 |
| 0505640900434 | CABINA | TELSTAR | AV 30/70 | 292830 | 4.772,57 | 16/12/09 |
| 0505640900435 | LAMPARA | TELSTAR | U.V KIT | 292830-2 | 227,63 | 16/12/09 |
| 0505640900430 | INCUBADOR CO2 | SIN MARCA | STERICYCLE S | 33333 | 5.449,40 | 17/12/09 |
| 0505640900431 | PLATAFORMA RUEDAS | SIN MARCA | N/C | 33333-2 | 404,48 | 17/12/09 |
| 0505641000003 | AGITADOR | GRAM | PMR-30 | B09128082 | 306,49 | 20/1/10 |
| 0505641000001 | ORDENADOR | TT | INTEL C2D 3.00GHZ | FSP250-50GLV | 553,73 | 25/3/10 |
| 0505641000004 | AGITADOR | HEIDOLPH | ROTAMAX 120 | 544-41200-00-3 | 603,65 | 6/4/10 |
| 0505641000005 | DISPENSADOR ELECTRONICO | LABNET | FASPETT | 903070058 | 229,12 | 6/4/10 |
| 0505641000010 | CUBETA ELECTROFORESIS | BIO- RAD | MINI-PROTEAN TETRA CELL 4 | 552BR 025000 | 853,16 | 16/4/10 |
| 0505641000011 | MICROPIPETA | LABNET | PIPETMAN | 000067218 | 152,69 | 16/4/10 |
| 0505641000012 | MICROPIPETA | LABNET | PIPETMAN | 000067219 | 141,57 | 16/4/10 |
| 0505641000013 | MICROPIPETA | LABNET | PIPETMAN | 000064272 | 141,57 | 16/4/10 |
| 0505641000014 | MICROPIPETA | LABNET | PIPETMAN | 000054657 | 152,69 | 16/4/10 |
| 0505641000015 | MICROPIPETA | LABNET | PIPETMAN | 000054658 | 152,69 | 16/4/10 |
| 0505641000016 | ORDENADOR | LOGITECH | E8400 INTEL C2D 3.00GHZ | 824439 | 628,79 | 16/4/10 |
| 0505641000021 | MICROINYECTOR | NARISHIGE | MO-10 | 09036 | 3.235,84 | 19/4/10 |
| 0505641000022 | FUENTE ALIMENTACION | DC POWER SUPPLY | EPS 301 | XD015090 | 571,79 | 19/4/10 |
| 0505641000023 | PIPETA | BRAND | ACCUJET 230 V/50 HZ | 03G59272 | 374,98 | 19/4/10 |
| 0505641000024 | AGITADOR | SELECTA | AGIMATIC E-C | 0537587 | 638,11 | 22/4/10 |
| 0505641000025 | TERMOBLOQUE | VWR INTERNATIONAL | HEATBLOCK 2 | 081022001 | 435,12 | 22/4/10 |
| 0505641000027 | SILLA | VAMA | G-1101 | 51130 | 118,31 | 29/4/10 |
| 0505641000028 | SILLA | VAMA | G-1101 | 51130 | 118,31 | 29/4/10 |
| 0505641000029 | SILLA | VAMA | G-1101 | 51130 | 118,31 | 29/4/10 |
| 0505641000030 | SILLA | VAMA | G-1101 | 51130 | 118,31 | 29/4/10 |
| 0505641000031 | SILLA | VAMA | G-1101 | 51130 | 118,31 | 29/4/10 |
| 0505641000032 | SILLA | VAMA | G-1101 | 51130 | 118,31 | 29/4/10 |
| 0505641000033 | SILLA | VAMA | G-1101 | 51130 | 118,31 | 29/4/10 |
| 0505641000034 | SILLA | VAMA | G-1101 | 51130 | 118,31 | 29/4/10 |
| 0505641000035 | SILLA | VAMA | G-1101 | 51130 | 118,31 | 29/4/10 |
| 0505641000036 | SILLA | VAMA | G-1101 | 51130 | 118,31 | 29/4/10 |
| 0505641000037 | MICROSCOPIO | ZEISS | AXSIOVERT 40 C | 3825003267 | 8.140,16 | 5/5/10 |
| 0505641000038 | ARMARIO | VWR INTERNATIONAL | 90 MINUTI | NS103 | 1.758,57 | 5/5/10 |
| 0505641000039 | DISPENSADOR | LABNET | FASTPETT | 903070175 | 229,12 | 5/5/10 |



Junta de Andalucía



UNIVERSIDAD DE SEVILLA



UNIVERSIDAD
PABLO DE
OLAVIDE
SEVILLA



CSIC

CONSEJO SUPERIOR DE INVESTIGACIONES CIENTÍFICAS

| | | | | | | |
|---------------|---|---------------|------------------------|--------------|-----------|---------|
| 0505641000040 | DISPENSADOR | LABNET | FASTPETT | 903070158 | 229,12 | 5/5/10 |
| 0505641000041 | PIPETA | LABNET | 8CH 5-50UL | 951030143 | 372,82 | 5/5/10 |
| 0505641000042 | PIPETA | LABNET | 8CH 20-200UL | 951020150 | 372,82 | 5/5/10 |
| 0505641000043 | INSTALACION Y SUMINISTRO BOMBA DE CALOR | SILVA | | 9300170 | 57.713,12 | 19/5/10 |
| 0505641000045 | CONGELADOR | FAGOR | CFS-162 | 0949001458 | 715,49 | 20/5/10 |
| 0505641000046 | TENDIDO DE ALIMENTACION | SILVA | | 9300171 | 8.613,55 | 25/5/10 |
| 0505641000047 | ORDENADOR PORTATIL | APPLE | MACBOOK 2.53GHZ | SW89452KM66E | 1.218,67 | 27/5/10 |
| 0505641000050 | ELECTROFORESIS (SISTEMA) | BIO- RAD | TRANS-BLOT SD | 221BR44499 | 1.286,27 | 28/5/10 |
| 0505641000048 | PIPETA | EPPENDORF | MULTIPETTE PLUS 4981 | 4908239 | 289,37 | 28/5/10 |
| 0505641000051 | ORDENADOR PORTATIL | TOSHIBA | SATELLITE PRO L550-17J | S1A500688K | 1.120,95 | 10/6/10 |
| 0505641000052 | ARMARIO IGNIFUGO | ASECOS | FWF92 1 DRAW | 7010312703 | 932,55 | 15/6/10 |
| 0505641000053 | ARMARIO IGNIFUGO | ASECOS | FWF92 1 DRAW | 7010312704 | 932,55 | 15/6/10 |
| 0505641000054 | ARMARIO IGNIFUGO | ASECOS | FWF92 1 DRAW | 7010312705 | 932,55 | 15/6/10 |
| 0505641000055 | DISPENSADOR ELECTRONICO | LABNET | FASTPETTE | 903070121 | 214,04 | 15/6/10 |
| 0505641000056 | DISPENSADOR ELECTRONICO | LABNET | FASTPETTE | 903070119 | 214,04 | 15/6/10 |
| 0505641000057 | FUENTE ALIMENTACION | GE HEALTHCARE | EPS 301 | A3015285 | 583,85 | 15/6/10 |
| 0505641000062 | CABINA FLUJO LAMINAR | TELSTAR | AH100 | 262850110 | 4.939,98 | 23/6/10 |
| 0505641000063 | CABINA FLUJO LAMINAR | TELSTAR | AV 30/70 | 24478 | 4.939,95 | 23/6/10 |
| 0505641000064 | SILLA | VAMA | G-1101 | 139-01 | 118,31 | 23/6/10 |
| 0505641000065 | SILLA | VAMA | G-1101 | 140-01 | 118,31 | 23/6/10 |
| 0505641000066 | SILLA | VAMA | G-1101 | 141-01 | 118,31 | 23/6/10 |
| 0505641000067 | SILLA | VAMA | G-1101 | 142-01 | 118,31 | 23/6/10 |
| 0505641000068 | SILLA | VAMA | G-1101 | 143-01 | 118,31 | 23/6/10 |
| 0505641000069 | SILLA | VAMA | G-803-B | 144-01 | 151,68 | 23/6/10 |
| 0505641000070 | ALIMENTADOR ELECTRICIDAD ININTERRUMPIDA (SAI) | UPS | MGE-68504 | 1V1K31097 | 2.245,53 | 24/6/10 |
| 0505641000071 | BALANZA | AND | EK2000I | P1874153 | 449,98 | 24/6/10 |
| 0505641000072 | CENTRIFUGA | NO CONSTA | CT15E | 521-3600 | 1.140,56 | 24/6/10 |
| 0505641000074 | INCUBADOR | FISHER | CT HEPA | 315865-3657 | 3.765,85 | 28/6/10 |
| 0505641000075 | ROTOR | NO CONSTA | 45TI | 24127665 | 12.970,16 | 28/6/10 |
| 0505641000078 | VITRINA GASES | CRUMA | 670-GS | 434810 | 2.118,74 | 30/6/10 |
| 0505641000076 | PROGRAMACION DE MODULOS TREND | SIN MARCA | | 210091 | 12.193,33 | 30/6/10 |
| 0505641000077 | REPARACION E INSTALACION DEL SISTEMA DE CLIMATIZACION | SIN MARCA | | 210090 | 14.551,17 | 30/6/10 |
| 0505641000079 | INSTALACION NUEVO LABORATORIO DE CULTIVO | SIN MARCA | | OH-43/09 | 25.171,05 | 6/7/10 |
| 0505641000080 | MICROCENTRIFUGA | BECKMAN | MICROFUGE 16 | MBB07H017 | 1.102,21 | 21/7/10 |
| 0505641000081 | SILLA | VAMA | G-1101 | 01 | 118,31 | 22/7/10 |
| 0505641000082 | SILLA | VAMA | G-1101 | 02 | 118,31 | 22/7/10 |
| 0505641000083 | SILLA | VAMA | G-1101 | 03 | 118,31 | 22/7/10 |
| 0505641000084 | SILLA | VAMA | G-1101 | 04 | 118,31 | 22/7/10 |



Junta de Andalucía



UNIVERSIDAD DE SEVILLA



UNIVERSIDAD
PABLO DE
OLAVIDE
SEVILLA



CSIC
CONSEJO SUPERIOR DE INVESTIGACIONES CIENTÍFICAS

| | | | | | | |
|---------------|--------------------------|----------------------|--------------------------|---------------|----------|----------|
| 0505641000085 | SILLA | VAMA | G-1101 | 05 | 118,31 | 22/7/10 |
| 0505641000086 | SILLA | VAMA | G-1101 | 06 | 118,31 | 22/7/10 |
| 0505641000087 | SILLA | VAMA | G-1101 | 07 | 118,31 | 22/7/10 |
| 0505641000088 | SILLA | VAMA | G-1101 | 08 | 118,31 | 22/7/10 |
| 0505641000089 | SILLA | VAMA | G-1101 | 09 | 118,31 | 22/7/10 |
| 0505641000090 | SILLA | VAMA | G-1101 | 10 | 118,31 | 22/7/10 |
| 0505641000091 | PIPETA | GILSON | PIPETMAN NEO P2N | EA53803 | 230,12 | 26/7/10 |
| 0505641000092 | CUBETA | BIO- RAD | SUB-CELL SILVER JUBILEE | 041BR69115 | 838,09 | 26/7/10 |
| 0505641000093 | CUBETA ELECTROFORESIS | BIO- RAD | MINI PROTEAN TETRA CELL | 552BR044011 | 711,47 | 26/7/10 |
| 0505641000094 | AGITADOR | LABNET | RM-2L | 9SP135 | 416,61 | 26/7/10 |
| 0505641000095 | INCUBADOR | MEMMERT | INB 200 | E210.0141 | 743,63 | 23/8/10 |
| 0505641000096 | PIPETA | EPPENDORF | 05-10 | 4361669 | 173,17 | 24/8/10 |
| 0505641000097 | PIPETA | EPPENDORF | 10-100 | 4597299 | 173,17 | 24/8/10 |
| 0505641000098 | PIPETA | EPPENDORF | 05-10 | 4361609 | 173,17 | 24/8/10 |
| 0505641000099 | PIPETA | EPPENDORF | 10-100 | 4597679 | 173,17 | 24/8/10 |
| 0505641000100 | PIPETA | EPPENDORF | 100-1000 | 4378819 | 173,17 | 24/8/10 |
| 0505641000101 | PIPETA | EPPENDORF | 100-1000 | 4378669 | 173,20 | 24/8/10 |
| 0505641000102 | ORDENADOR PORTATIL | ASUSTEK | 1201HA-SIV021M | A20AAS174146 | 435,83 | 25/8/10 |
| 0505641000103 | FUENTE ALIMENTACION | BIO-RAD | POWERPAC HC POWER SUPPLY | 043BR37203 | 785,70 | 27/8/10 |
| 0505641000104 | TERMOBLOQUE | LABNET | ACCUBLOCK D-1100 | S81B25271 | 265,29 | 1/9/10 |
| 0505641000105 | INCUBADOR | VWR INTERNATIONAL | SS CHAMBER | 41066263 | 1.236,03 | 29/9/10 |
| 0505641000106 | PIPETA | EPPENDORF | 0.5-10 | 168178Z | 172,84 | 14/10/10 |
| 0505641000107 | PIPETA | EPPENDORF | 10-100 | 169091Z | 184,88 | 14/10/10 |
| 0505641000108 | PIPETA | EPPENDORF | 100-1000 | 4580669 | 160,80 | 14/10/10 |
| 0505641000112 | PIPETA | GILSON | PIPETMAN STARTER P20 | EC65264 | 172,62 | 25/10/10 |
| 0505641000113 | PIPETA | GILSON | PIPETMAN STARTER P200 | DH51914 | 172,62 | 25/10/10 |
| 0505641000114 | PIPETA | GILSON | PIPETMAN STARTER P1000 | DK53558 | 690,53 | 25/10/10 |
| 0505641000115 | CONGELADOR | LIEBHERR | CONFORT | 01ban2schicht | 695,92 | 25/10/10 |
| 0505641000116 | MICROPIPETA | GILSON | PIPETMAN P-2 | 000086862 | 262,91 | 26/10/10 |
| 0505641000117 | ORDENADOR PORTATIL | APPLE | MACBOOK PRO | SW893925J66H | 997,24 | 9/11/10 |
| 0505641000118 | PIPETA | GILSON | PIPETMAN P2 | ED90482 | 230,28 | 11/11/10 |
| 0505641000119 | ESTANTERIA | FLORES VALLES | MDB9-220 | 358 | 429,34 | 18/11/10 |
| 0505641000120 | ESTANTERIA | FLORES VALLES | MD6-111-D/I | 359 | 354,41 | 18/11/10 |
| 0505641000121 | ESTANTERIA | FLORES VALLES | MD6-111-D/I | 360 | 354,41 | 18/11/10 |
| 0505641000122 | ESTANTERIA | FLORES VALLES | MD6-111-D/I | 361 | 354,41 | 18/11/10 |
| 0505641000123 | ESTANTERIA | FLORES VALLES | MD6-104 | 362 | 528,58 | 18/11/10 |
| 0505641000124 | ESTANTERIA | FLORES VALLES | MD6-104 | 363 | 528,58 | 18/11/10 |
| 0505641000125 | ESTANTERIA | FLORES VALLES | MD6-104 | 364 | 528,58 | 18/11/10 |
| 0505641000126 | ESTANTERIA | FLORES VALLES | MD6-104 | 365 | 528,58 | 18/11/10 |
| 0505641000127 | ESTANTERIA | FLORES VALLES | MD6-104 | 366 | 528,58 | 18/11/10 |



Junta de Andalucía



UNIVERSIDAD DE SEVILLA



UNIVERSIDAD
PABLO DE
OLAVIDE
SEVILLA



CSIC

CONSEJO SUPERIOR DE INVESTIGACIONES CIENTÍFICAS

| | | | | | | |
|---------------|----------------------------|---------------|-------------|-----|----------|----------|
| 0505641000128 | ESTANTERIA | FLORES VALLES | MD6-104 | 367 | 528,58 | 18/11/10 |
| 0505641000129 | ESTANTERIA | FLORES VALLES | MD6-104 | 368 | 528,58 | 18/11/10 |
| 0505641000130 | ESTANTERIA | FLORES VALLES | MD6-104 | 369 | 528,58 | 18/11/10 |
| 0505641000131 | ESTANTERIA | FLORES VALLES | MD6-104 | 370 | 528,58 | 18/11/10 |
| 0505641000148 | ARMARIO COLGADO | FLORES VALLES | MS-300-I | 601 | 477,95 | 18/11/10 |
| 0505641000149 | ARMARIO COLGADO | FLORES VALLES | MS-300-L | 602 | 477,95 | 18/11/10 |
| 0505641000150 | MODULO COLGADO | FLORES VALLES | MD6-110-D/I | 603 | 266,31 | 18/11/10 |
| 0505641000151 | MODULO COLGADO | FLORES VALLES | MD6-110-D/I | 604 | 266,31 | 18/11/10 |
| 0505641000152 | MODULO COLGADO | FLORES VALLES | MD6-110-D/I | 605 | 266,31 | 18/11/10 |
| 0505641000153 | MODULO COLGADO | FLORES VALLES | MD6-110-D/I | 606 | 266,31 | 18/11/10 |
| 0505641000154 | MODULO COLGADO | FLORES VALLES | MD6-104 | 607 | 528,58 | 18/11/10 |
| 0505641000155 | MODULO COLGADO | FLORES VALLES | MD6-104 | 608 | 528,58 | 18/11/10 |
| 0505641000156 | MODULO COLGADO | FLORES VALLES | MDB9-220 | 609 | 429,34 | 18/11/10 |
| 0505641000157 | MODULO COLGADO | FLORES VALLES | MDB9-220 | 610 | 429,34 | 18/11/10 |
| 0505641000158 | TABLERO | FLORES VALLES | TR20TL-75 | 611 | 373,65 | 18/11/10 |
| 0505641000159 | TABLERO | FLORES VALLES | TR20TL-75 | 612 | 373,65 | 18/11/10 |
| 0505641000160 | TABLERO | FLORES VALLES | TR20TL-75 | 613 | 373,65 | 18/11/10 |
| 0505641000161 | TABLERO | FLORES VALLES | TR20TL-75 | 614 | 373,65 | 18/11/10 |
| 0505641000162 | TABLERO | FLORES VALLES | TR20TL-75 | 615 | 373,65 | 18/11/10 |
| 0505641000163 | TABLERO | FLORES VALLES | TR20TL-75 | 616 | 373,65 | 18/11/10 |
| 0505641000164 | TABLERO | FLORES VALLES | TR20TL-75 | 617 | 373,65 | 18/11/10 |
| 0505641000165 | TABLERO | FLORES VALLES | TR20TL-75 | 618 | 373,65 | 18/11/10 |
| 0505641000166 | TABLERO | FLORES VALLES | TR20TL-75 | 619 | 373,65 | 18/11/10 |
| 0505641000167 | TABLERO | FLORES VALLES | TR20TL-75 | 620 | 373,65 | 18/11/10 |
| 0505641000168 | ESTRUCTURA AUTOPORTANTE | FLORES VALLES | AC-15/90-A | 621 | 283,53 | 18/11/10 |
| 0505641000169 | ESTRUCTURA AUTOPORTANTE | FLORES VALLES | AC-15/90-A | 622 | 283,53 | 18/11/10 |
| 0505641000170 | ESTRUCTURA AUTOPORTANTE | FLORES VALLES | AC-18/90-I | 623 | 399,98 | 18/11/10 |
| 0505641000171 | ESTRUCTURA AUTOPORTANTE | FLORES VALLES | AC-18/90-I | 624 | 399,98 | 18/11/10 |
| 0505641000172 | ESTRUCTURA AUTOPORTANTE | FLORES VALLES | AC-18/90-I | 625 | 399,98 | 18/11/10 |
| 0505641000173 | ESTRUCTURA AUTOPORTANTE | FLORES VALLES | AC-18/90-I | 626 | 399,98 | 18/11/10 |
| 0505641000174 | ARMARIO VITRINA | FLORES VALLES | MV-12-L | 627 | 1.336,63 | 18/11/10 |
| 0505641000175 | ARMARIO VITRINA | FLORES VALLES | MV-12-L | 628 | 1.336,63 | 18/11/10 |
| 0505641000176 | ARMARIO VITRINA | FLORES VALLES | MV-12-L | 629 | 1.336,63 | 18/11/10 |
| 0505641000177 | ARMARIO VITRINA | FLORES VALLES | MV-12-L | 630 | 1.336,63 | 18/11/10 |



Junta de Andalucía



UNIVERSIDAD DE SEVILLA



UNIVERSIDAD
PABLO DE
OLAVIDE
SEVILLA



CSIC

CONSEJO SUPERIOR DE INVESTIGACIONES CIENTÍFICAS

| | | | | | | |
|---------------|--|----------------------------|-----------------------------|--------------|-----------|----------|
| 0505641000178 | PILETA | FLORES VALLES | LG-11-P | 631 | 21,26 | 18/11/10 |
| 0505641000179 | PILETA | FLORES VALLES | LG-11-P | 632 | 21,26 | 18/11/10 |
| 0505641000180 | GRIFO | FLORES VALLES | LG-202-F | 633 | 62,78 | 18/11/10 |
| 0505641000181 | GRIFO | FLORES VALLES | LG-202-F | 634 | 62,78 | 18/11/10 |
| 0505641000182 | CANALETA | FLORES VALLES | LP-1000-PC + LE-02-2EP | 635 | 1.491,56 | 18/11/10 |
| 0505641000183 | ESCANER MICROARRAYS | DURVIZ | 4100A | 1-2950-0331 | 38.554,74 | 14/12/10 |
| 0505641000184 | SILLA | VAMA | G-1101 | 510 | 118,47 | 14/12/10 |
| 0505641000185 | SILLA | VAMA | G-1101 | 511 | 118,47 | 14/12/10 |
| 0505641000186 | SILLA | VAMA | G-1101 | 512 | 118,47 | 14/12/10 |
| 0505641000187 | SILLA | VAMA | G-1101 | 513 | 118,47 | 14/12/10 |
| 0505641000188 | SILLA | VAMA | G-1101 | 514 | 118,47 | 14/12/10 |
| 0505641000189 | SILLA | VAMA | G-1101 | 515 | 118,47 | 14/12/10 |
| 0505641000190 | SILLA | VAMA | G-1101 | 516 | 118,47 | 14/12/10 |
| 0505641000191 | SILLA | VAMA | G-1101 | 517 | 118,47 | 14/12/10 |
| 0505641000192 | SILLA | VAMA | G-1101 | 518 | 118,47 | 14/12/10 |
| 0505641000193 | SILLA | VAMA | G-1101 | 519 | 118,47 | 14/12/10 |
| 0505641000194 | MICROSCOPIO | LEICA | DM IL LED | 335237 | 21.821,53 | 15/12/10 |
| 0505641000195 | CONGELADOR | LIEBHERR | GP-1366 | 627202473767 | 372,64 | 15/12/10 |
| 0505641000196 | FUENTE ALIMENTACION | BIO- RAD | POWERPAC BASIC POWER SUPPLY | 041BR64104 | 401,23 | 15/12/10 |
| 0505641000197 | CUBETA ELECTROFORESIS | BIO- RAD | MINI-PROTEAN TETRA CELL | SS2BR056714 | 847,72 | 15/12/10 |
| 0505641000198 | ELECTROFORESIS (SISTEMA) | BIO- RAD | TRANS-BLOT SD | 221BR44499 | 965,38 | 15/12/10 |
| 0505641000199 | CUBETA | APELEX | MIDI-VERTIGEL2 | 790608 | 1.794,12 | 15/12/10 |
| 0505641000200 | ARCHIVADOR | MOBILIAR | LINEA 2000 F-4 | 358 | 338,39 | 15/12/10 |
| 0505641000201 | ARMARIO | MOBILIAR | N/C | 359 | 224,39 | 15/12/10 |
| 0505641000202 | termobloque | EPPENDORF | | 5355 35525 | 470,54 | 7/2/11 |
| 0505641100001 | MICROCENTRIFUGA | VWR INTERNATIONAL | 1814 | W007163 | 854,46 | 3/3/11 |
| 0505641100002 | CONGELADOR | LIEBHERR | GN-3023 | 27.509.635.7 | 706,79 | 7/3/11 |
| 0505641100003 | CONGELADOR | LIEBHERR | GP-1366 | 9989154-06 | 377,94 | 7/3/11 |
| 0505641100004 | TERMOCICLADOR | BIO- RAD | MYCYCLER THERMAL CYCLER | S63BR14517 | 3.289,00 | 7/3/11 |
| 0505641100007 | IMPRESORA LASER | HEWLETT PACKARD | LASERJET 2605DN PRINTER | CNCW81Q4DH | 197,18 | 8/3/11 |
| 0505641100008 | INCUBADOR CO2 | FISHER BIOBLOCK SCIENTIFIC | 3951 | 316006-526 | 20.860,42 | 13/4/11 |
| 0505641100009 | CENTRIFUGA | TERMO SCIENTIFIC | FRESCO 21 | 75002425 | 3.989,89 | 3/5/11 |
| 0505641100010 | AGITADOR | HAMILTON | TELESHAKE | 04.187143 | 1.766,44 | 3/5/11 |
| 0505641100011 | SUSTITUCION DE COLECTOR COLGADO EN CABIMER | SIN MARCA | | 0605111 | 6.114,03 | 9/5/11 |
| 0505641100013 | CENTRIFUGA | NO CONSTA | 6K | AS-6K-2027 | 171,03 | 1/10/11 |
| 0505641100014 | AGITADOR | SELECTA | 7001723 | 556247 | 509,23 | 7/10/11 |
| 0505641100015 | ELECTROPORADOR (NEON SYSTEM STARTER PACK) | INVITROGEN | MPK50005 | MP921444 | 4.954,25 | 11/10/11 |



Junta de Andalucía



UNIVERSIDAD DE SEVILLA



UNIVERSIDAD
PABLO DE
OLAVIDE
SEVILLA



CSIC
CONSEJO SUPERIOR DE INVESTIGACIONES CIENTÍFICAS

| | | | | | | |
|---------------|---|----------------------------|------------------------------|----------------------|-----------|----------|
| 0505641100018 | PIPETAS (KIT) | GILSON | P20 | F123600 GB62833 | 191,58 | 28/10/11 |
| 0505641100019 | PIPETAS (KIT) | GILSON | P200 | F123601 GB60954 | 185,40 | 28/10/11 |
| 0505641100020 | PIPETAS (KIT) | GILSON | P1000 | F123602 GB60864 | 144,20 | 28/10/11 |
| 0505641100021 | PIPETAS (KIT) | GILSON | P2 | F144801 GE24359 | 231,75 | 28/10/11 |
| 0505641100022 | MICROSCOPIO | IZASA | C-SHG1 | K10039 | 15.675,38 | 15/11/11 |
| 0505641100023 | DISPENSADOR | LABNET | 1-100 | 003060612 | 211,56 | 28/11/11 |
| 0505641100024 | SOFTWARE: LICENCIA APLICACION INFORMATICA | NO CONSTA | PAPERS2 | 2011.248 | 775,59 | 1/12/11 |
| 0505641100025 | DISCO DURO INTERNO | NO CONSTA | N/C | 444787-444788-444789 | 353,29 | 1/12/11 |
| 0505641100026 | TRANSFERIDOR ELECTROFORESIS | BIO- RAD | TURBO BLOTTING SYSTEM | 690BR1884 | 1.922,80 | 1/12/11 |
| 0505641200001 | AGITADOR | IKA | LAB DANCER | 06.036422 | 188,49 | 20/2/12 |
| 0505641200004 | PIPETA | GILSON | PIPETMAN P2 | F144801 GD25355 | 231,93 | 23/2/12 |
| 0505641200005 | PIPETA | LABNET | BIOPETTE PLUS | 39422 | 94,33 | 2/3/12 |
| 0505641200007 | AGITADOR | VWR INTERNATIONAL | GENIE 2 | 2E-170292 | 320,99 | 2/3/12 |
| 0505641200008 | AGITADOR | VWR INTERNATIONAL | GENIE 2 | 2E-170347 | 320,98 | 2/3/12 |
| 0505641200006 | ORDENADOR | APPLE | IMAC QUAD-CORE I5 3.1GHZ | SC02GJ03ZDHJQ | 1.892,82 | 2/3/12 |
| 0505641200009 | MICROPIPETA | GILSON | PIPETMAN P-1000 | F123602 | 155,35 | 5/3/12 |
| 0505641200010 | MICROPIPETA | GILSON | PIPETMAN P-1000 | F123603 | 155,35 | 5/3/12 |
| 0505641200011 | MICROPIPETA | GILSON | PIPETMAN P-1000 | F123604 | 155,35 | 5/3/12 |
| 0505641200012 | MICROPIPETA | GILSON | PIPETMAN P-200 | F123601 | 155,35 | 5/3/12 |
| 0505641200013 | PIPETA | GILSON | PIPETMAN P2 F144801 | EL97085 | 261,32 | 5/3/12 |
| 0505641200014 | PIPETA | GILSON | F14402 | GD23190 | 592,59 | 5/3/12 |
| 0505641200015 | PIPETA | GILSON | PIPETMAN STARTER KIT F167300 | F167300 | 615,22 | 5/3/12 |
| 0505641200016 | AGITADOR | HEIDOLPH | 5411000 | 5411000 | 219,13 | 5/3/12 |
| 0505641200017 | ORDENADOR | APPLE | IMAC QUAD-CORE I5 2,5GHZ | C02G7APUDHJF | 673,52 | 8/3/12 |
| 0505641200018 | TERMOCICLADOR | FISHER BIOBLOCK SCIENTIFIC | TC3000 | 005865-1 | 2.401,84 | 8/3/12 |
| 0505641200019 | AGITADOR | ELMI | EL-RM-2L | 11ES055C | 423,87 | 29/3/12 |
| 0505641200020 | AGITADOR | GENIE | SPEED EURO PL | 2E-171422 | 297,32 | 22/5/12 |
| 0505641200023 | PIPETA | GILSON | PIPETMAN STARTER KIT P1000 | GJ 26410 | 133,74 | 21/8/12 |
| 0505641200024 | PIPETA | GILSON | PIPETMAN STARTER KIT P200 | GJ 27362 | 133,74 | 21/8/12 |
| 0505641200025 | PIPETA | GILSON | PIPETMAN STARTER KIT P20 | GL 24844 | 133,74 | 21/8/12 |
| 0505641200026 | MICROPIPETA | GILSON | PIPETMAN P-2 | GM 22753 | 159,48 | 21/8/12 |
| 0505641200027 | ORDENADOR PORTATIL | APPLE | MACBOOK AIR 13" | SC02H287MDV14 | 1.377,30 | 23/8/12 |
| 0505641200029 | ANALISIS CUANTITATIVO EXPRESION PROTEINAS PATOLOGIAS PROLIFERATIVAS (EQUIPO DE) | NO CONSTA | ODYSSEY | 301 | 58.915,20 | 23/11/12 |
| 0505641300001 | ORDENADOR | APPLE | MACBOOK AIR 13" | SC02JN801DRVC | 1.091,17 | 13/3/13 |
| 0505641300003 | PIPETAS (KIT DE) | DISCOVERY | P1000 | 948562459 | 422,47 | 19/3/13 |
| 0505641300002 | PIPETAS (KIT DE) | DISCOVERY | COMFORT | 940548934 | 419,98 | 19/3/13 |
| 0505641300004 | ADQUISICION DATOS (SISTEMA DE) | PINNACLE | 4 EEG | 001026 | 9.223,04 | 3/6/13 |



Junta de Andalucía



UNIVERSIDAD DE SEVILLA



UNIVERSIDAD
PABLO DE
OLAVIDE
SEVILLA



CSIC

CONSEJO SUPERIOR DE INVESTIGACIONES CIENTÍFICAS

| | | | | | | |
|---------------|---|-------------------|-------------------------------|----------------------|------------|----------|
| 0505641300005 | SOFTWARE: LICENCIA APLICACION INFORMATICA | PINNACLE | N/C | 9037 | 2.792,74 | 3/6/13 |
| 0505641300006 | TRANSFERIDOR ELECTROFORESIS PROTEINAS | BIO-RAD | TURBO STARTER SYSTEM | 690BR008124 | 1.329,14 | 1/10/13 |
| 0505641300007 | CONGELADOR | LIEBHERR | GP 1376 | 30.008.385.7 | 497,35 | 14/11/13 |
| 0505641300008 | ORDENADOR PORTATIL | APPLE | MACBOOK PRO 15" | CO2LCOMXDV33 | 1.559,18 | 11/12/13 |
| 0505641300009 | ORDENADOR PORTATIL (TABLETA INFORMATICA) | APPLE | IPAD MC773TY/A | DR5LG05KDFJ1 | 442,44 | 11/12/13 |
| 0505641300010 | TRANSFERIDOR ELECTROFORESIS PROTEINAS | BIO- RAD | BLOTTING SYSTEM | 690BR009621 | 1.673,73 | 11/12/13 |
| 0505641300011 | TERMOCICLADOR | BIO-RAD | T100 | 621BR15573 | 3.039,92 | 16/12/13 |
| 0505641400003 | ELECTROFORESIS (EQUIPO DE) | BIO- RAD | MINI TRANS BLOT | 153BR86980 | 855,78 | 31/3/14 |
| 0505641400005 | MINI AGITADOR | BIOSAN | SUNFLOWER MINI-SHAKER | 010151-1403-0234 | 266,22 | 23/5/14 |
| 0505641400008 | SOFTWARE: LICENCIA APLICACION INFORMATICA | NO CONSTA | N/C | P3-ICEW-USEG-INEP-UV | 61,48 | 17/7/14 |
| 0505641400009 | SOFTWARE: LICENCIA APLICACION INFORMATICA | NO CONSTA | N/C | P3-UPIT-ADIK-IVIK-UL | 61,48 | 17/7/14 |
| 0505641400010 | ORDENADOR | APPLE | IMAC 27 | CO2N60LOF8J4 | 1.970,68 | 30/10/14 |
| 0505641400011 | PANTALLA ALMACENAMIENTO FOSFORO | VWR INTERNATIONAL | MS 2040 E | 28-9564-74 | 1.302,50 | 10/11/14 |
| 0505641400012 | CAJA RATONES | NO CONSTA | N/C | F14063 | 541,84 | 15/12/14 |
| 0505641400013 | MESA RATONES | NO CONSTA | N/C | F14062 | 875,28 | 15/12/14 |
| 0505641400014 | ESTEREOTAXICO (EQUIPO) | NO CONSTA | EAR BARS 18 | 900-0068-017 | 6.620,87 | 15/12/14 |
| 0505641400018 | ORDENADOR | TEKNOPRO | TTL COMPUTER TEKNOPACK A09 | 0000879055 | 652,81 | 31/12/14 |
| 0505641400016 | ANALIZADOR GENES | AFFIMETRIX | 00-0218-GC3000 7G | 760032 | 122.900,00 | 31/12/14 |
| 0505641500001 | AGITADOR | ELMI | INTELLI MIXER RM2L | 1310062 | 432,76 | 30/4/15 |
| 0505641500002 | TRANSFERIDOR ELECTROFORESIS PROTEINAS | BIO- RAD | TURBO TRANSFER STARTER SYSTEM | 690BR012281 | 1.390,59 | 30/4/15 |
| 0505641500004 | PIPETADOR | PIPETUS | N/C | 81412033 | 309,87 | 4/5/15 |
| 0505641500005 | PIPETA | LABNET | PIPETA 2-20 | 440930426 | 119,75 | 6/5/15 |
| 0505641500006 | PIPETA | LABNET | PIPETA DE 20-200 | 440950690 | 119,75 | 6/5/15 |
| 0505641500007 | PIPETA | LABNET | PIPETA DE 0.5-100 | 340922824 | 119,75 | 6/5/15 |
| 0505641500008 | PIPETA | LABNET | PIPETA DE 1000 | 440960815 | 119,73 | 6/5/15 |
| 0505641500010 | CAJA RATONES | NO CONSTA | N/C | NO CONSTA | 540,96 | 25/5/15 |
| 0505641500011 | SOFTWARE: LICENCIA APLICACION INFORMATICA | NOLDUS | ETHOVISION XT | EV115-02560 | 4.569,24 | 14/7/15 |
| 0505641500012 | SOFTWARE: LICENCIA APLICACION INFORMATICA | AD INSTRUMENTS | LABCHART 8 | PB6Y-H3AS-Z699 | 2.825,58 | 14/7/15 |
| 0505641500013 | DISPOSITIVO MICROFILTRACION | BIO- RAD | BIO-DOT SF APPARATUS | 160BR 08407 | 935,91 | 15/7/15 |
| 0505641500014 | PIPETA | LABNET | P1000 | 340962344 | 99,79 | 15/7/15 |
| 0505641500015 | PIPETA | LABNET | P1000 | 440960319 | 99,79 | 15/7/15 |
| 0505641500016 | PIPETA | LABNET | P200 | 440950179 | 99,79 | 15/7/15 |
| 0505641500017 | PIPETA | LABNET | P20 | 440930116 | 99,78 | 15/7/15 |



Junta de Andalucía



UNIVERSIDAD DE SEVILLA



UNIVERSIDAD
PABLO DE
OLAVIDE
SEVILLA



CSIC
CONSEJO SUPERIOR DE INVESTIGACIONES CIENTÍFICAS

| | | | | | | |
|---------------|--|-----------------|--------------------------------|----------------------|-----------|----------|
| 0505641500023 | ORDENADOR | TEKNOPRO | TEKNOSLIM A09 | 893309 | 451,12 | 25/7/15 |
| 0505641500019 | ORDENADOR | APPLE | IMAC 21.5" QUAD-CORE I5 | C02PVC35F8J2 | 1.364,41 | 2/10/15 |
| 0505641500020 | CONTADOR CELULAS | MILLIPORE | PHCC00000 | A1020ZP7 | 2.410,67 | 5/11/15 |
| 0505641500022 | MEDIDOR PH (PH-METRO) | CRISON | PH3 PH-METER VOLTAGE 12 VDC | 541089 | 502,49 | 2/12/15 |
| 0505641500024 | PIPETA | HTL | DV1000 | 540561380 | 118,75 | 15/12/15 |
| 0505641500025 | PIPETA | HTL | DV200 | 540450097 | 118,75 | 15/12/15 |
| 0505641500026 | PIPETA | HTL | DV50 | 440470211 | 118,75 | 15/12/15 |
| 0505641500027 | PIPETA | HTL | DV10 | 540420311 | 121,88 | 15/12/15 |
| 0505641500028 | PIPETA | HTL | DV8-50 | 551220110 | 342,85 | 15/12/15 |
| 0505641500029 | PIPETA | HTL | DV8-200 | 551230264 | 342,84 | 15/12/15 |
| 0505641500030 | CAJA RATONES | PANLAB | N/C | | 877,08 | 16/12/15 |
| 0505641500031 | RECEPTACULO REJILLA | PANLAB | N/C | | 334,03 | 16/12/15 |
| 0505641500032 | RECEPTACULO REJILLA | PANLAB | N/C | | 334,03 | 16/12/15 |
| 0505641500033 | IMPRESORA COLOR | BROTHER | HL-3150CDW LED COLOUR PRINTER | E71793A5J608100 | 204,17 | 23/12/15 |
| 0505641600001 | DISPENSADOR ELECTRONICO | EPPENDORF | N/C | Q34549E | 431,35 | 22/2/16 |
| 0505641600002 | TERMOCICLADOR | EPPENDORF | THERMOMIXER C | 5382EO010717 | 1.779,52 | 22/2/16 |
| 0505641600003 | BLOQUE TERMICO | EPPENDORF | N/C | 5360EP908652 | 368,37 | 22/2/16 |
| 0505641600061 | ORDENADOR | ASUS | 17-4790 | 1602M0001 | 1.889,96 | 26/4/16 |
| 0505641600063 | SOFTWARE: LICENCIA APLICACION INFORMATICA | NO CONSTA | ETHOVISION XT 11 SOCIAL | EV115_02560 | 3.381,54 | 26/4/16 |
| 0505641600065 | ORDENADOR | NO CONSTA | TTL COMPUTER TEKNOPRO A02 | 0000922157 | 449,67 | 13/5/16 |
| 0505641600067 | ORDENADOR | APPLE | MACKPRO 15-INCH RETINA CORE 17 | SC02R117R88WN | 1.967,97 | 31/5/16 |
| 5,05642E+11 | PIPETA | GILSON | P20 | F123600 LN23769 | 181,75 | 27/6/16 |
| 0505641600070 | PIPETA | GILSON | P200 | F123601 LN22253 | 181,76 | 27/6/16 |
| 0505641600071 | PIPETA | GILSON | P1000 | F123602 LN23267 | 181,77 | 27/6/16 |
| 0505641600098 | SOFTWARE: LICENCIA APLICACION INFORMATICA | CREATIVE | CLOUD | E6B489ECA9FAE577087A | 179,15 | 5/7/16 |
| 0505641600099 | ORDENADOR | APD | ALDA PRO Q85F | 4262100AB00011 | 623,82 | 20/9/16 |
| 0505641600100 | SUMINISTRO E INSTALACION DE UNA ENFRIADORA DE AGUA | DAIKIN | | CH-16L01925-KKKKKXX | 16.809,49 | 14/11/16 |
| 0505641600101 | SUMINISTRO E INSTALACION DE UNA ENFRIADORA DE AGUA | DAIKIN | | CH-16L01925-KKKKKXX | 33.618,97 | 14/11/16 |
| 0505641600102 | SUMINISTRO E INSTALACION DE UNA ENFRIADORA DE AGUA | DAIKIN | | CH-16L01925-KKKKKXX | 33.618,97 | 14/11/16 |
| 0505641600103 | TABURETE | EL CORTE INGLES | | 1111 | 121,76 | 2/12/16 |
| 0505641600104 | TABURETE | EL CORTE INGLES | | 1112 | 121,76 | 2/12/16 |
| 0505641600105 | TABURETE | EL CORTE INGLES | | 1113 | 121,76 | 2/12/16 |
| 0505641600106 | TABURETE | EL CORTE INGLES | | 1114 | 121,76 | 2/12/16 |
| 0505641600107 | TABURETE | EL CORTE INGLES | | 1115 | 121,77 | 2/12/16 |
| 0505641600111 | ORDENADOR | HP | | 100 | 368,25 | 5/12/16 |
| 0505641600112 | ORDENADOR | HP | ELITE DESK 800 | 101 | 368,25 | 5/12/16 |



Junta de Andalucía



UNIVERSIDAD DE SEVILLA



UNIVERSIDAD
PABLO DE
OLAVIDE
SEVILLA



CSIC

CONSEJO SUPERIOR DE INVESTIGACIONES CIENTÍFICAS

| | | | | | | |
|---------------|--|--------------------------|--------------------------------|---------------------|-----------|----------|
| 0505641600113 | ORDENADOR | HP | ELITE DESK 800 | 102 | 368,25 | 5/12/16 |
| 0505641600114 | ORDENADOR | HP | ELITE DESK 800 | 103 | 368,25 | 5/12/16 |
| 0505641600116 | ORDENADOR | HP | ELITE DESK 800 | 115 | 368,27 | 5/12/16 |
| 0505641600108 | MONITOR | HP | | 401 | 89,68 | 5/12/16 |
| 0505641600109 | MONITOR | HP | | 402 | 89,68 | 5/12/16 |
| 0505641600110 | MONITOR | HP | | 403 | 89,68 | 5/12/16 |
| 0505641600118 | ORDENADOR | NAUSICAA | SUPERIOR B1 | 49246 | 595,93 | 7/12/16 |
| 0505641600119 | ORDENADOR | HEWLETT PACKARD | N/C | CZC6207KGD | 383,91 | 9/12/16 |
| 0505641600120 | ORDENADOR | HEWLETT PACKARD | N/C | CZC6207KGF | 383,91 | 9/12/16 |
| 0505641600121 | PIPETA | GILSON | CLASSIC P2 | MG20789 | 247,76 | 12/12/16 |
| 0505641600122 | DISPENSADOR ELECTRONICO | LABNET | FASTPETTE | 603060727 | 210,70 | 12/12/16 |
| 0505641600123 | DISPENSADOR ELECTRONICO | LABNET | FASTPETTE | 603060731 | 210,70 | 12/12/16 |
| 0505641600125 | PIPETA | GILSON | P20 | ME21566 | 204,88 | 12/12/16 |
| 0505641600126 | PIPETA | GILSON | P1000 | MC22495 | 204,88 | 12/12/16 |
| 0505641600127 | ORDENADOR | HP | N/C | CZC6207B17 | 369,13 | 13/12/16 |
| 0505641600128 | ORDENADOR | HP | N/C | CZC6207B18 | 363,39 | 13/12/16 |
| 0505641600129 | ORDENADOR | HP | N/C | CZC6207B19 | 374,88 | 13/12/16 |
| 0505641600139 | ELECTROFORESIS (SISTEMA DE) | BIO- RAD | N/C | 10030928 | 1.058,80 | 14/12/16 |
| 0505641600141 | DISPENSADOR ELECTRONICO | LABNET | FASTPETTE | 603060735 | 210,70 | 14/12/16 |
| 0505641600142 | DISPENSADOR ELECTRONICO | LABNET | FASTPETTE | 603060736 | 210,70 | 14/12/16 |
| 0505641600143 | PIPETA | GILSON | M4 | M29576F | 293,08 | 14/12/16 |
| 0505641700004 | ROTOR | BECKMAN | TLN100, 100K RPM | 16U2613 | 10.959,05 | 7/3/17 |
| 0505641700005 | MONITOR | TEKNOSERVICE | HSG1276 | 6092N3JY00429 | 83,52 | 10/3/17 |
| 0505641700006 | MONITOR | TEKNOSERVICE | HSG1276 | 6092N3JY00532 | 83,53 | 10/3/17 |
| 0505641700007 | ORDENADOR | APPLE | 21.5" CORE I5 | SC02S10YTGFIJ | 1.199,25 | 14/3/17 |
| 0505641700008 | CENTRIFUGA | MICROSPIN | 12 | 01021316110452 | 776,63 | 16/3/17 |
| 0505641700015 | CONGELADOR | LIEBHERR | GP1379-20M | 5318418 1484570 525 | 462,90 | 28/4/17 |
| 0505641700033 | PIPETA | GILSON | P2 | 10635313 | 224,89 | 5/6/17 |
| 0505641700035 | ESPECTROFOTOMETRO | EPPENDORF | BIOPHOTOMETER D30 | 6133GH901493 | 4.527,80 | 20/6/17 |
| 0505641700036 | CENTRIFUGA | EPPENDORF | 5424 | 5424FP772315 | 2.115,48 | 20/6/17 |
| 0505641700037 | ORDENADOR PORTATIL | APPLE | SPACE GREY | SDMPTWK4MHP50 | 794,54 | 27/7/17 |
| 0505641700038 | ORDENADOR | APPLE | INCH 5K RETINA CTO MK482 | SDGKTNHPMGQ17 | 2.753,85 | 3/8/17 |
| 0505641700039 | ORDENADOR PORTATIL | APPLE | PRO I5 13" | CO2SY20UGY25 | 1.824,31 | 28/8/17 |
| 0505641700056 | TRANSFERENCIA PROTEINAS (SISTEMA DE) | BIO- RAD | TRANS-BLOT TURBO SYSTEM | 690BRO20242 | 741,16 | 15/9/17 |
| 0505641700058 | DISRUPTOR | SCIENTIFIC INDUSTRIES | 230V PARA 1.5-2.0ML MICROTUBOS | D58-1313 | 672,54 | 22/9/17 |
| 0505641700059 | DISRUPTOR | SCIENTIFIC INDUSTRIES | SI-D258 | D58-1314 | 672,54 | 22/9/17 |



Junta de Andalucía



UNIVERSIDAD DE SEVILLA



UNIVERSIDAD
PABLO DE
OLAVIDE
SEVILLA



CSIC
CONSEJO SUPERIOR DE INVESTIGACIONES CIENTÍFICAS

| | | | | | | |
|---------------|---|------------|-----------------------|---------------------|------------|----------|
| 0505641700060 | TRANSFERENCIA PROTEINAS (SISTEMA DE) | BIO- RAD | MINI TRANS-BLOT CELL | 153-BR-98772 | 911,63 | 22/9/17 |
| 0505641700061 | AGITADOR MEZCLADOR | ELMI | RM-2L | 1710061 | 521,24 | 22/9/17 |
| 0505641700057 | ELECTROFORESIS (EQUIPO DE) | HOEFER | SE600-15-1.5 | 300-5-3845 | 1.548,50 | 22/9/17 |
| 0505641700062 | TERMOBLOQUE | LABNET | ACCBLOCK | 02317001 | 655,40 | 13/10/17 |
| 0505641700065 | SOFTWARE: LICENCIA APLICACION INFORMATICA | COMPOLASER | N/C | E6B489ECA9FAE577087 | 274,95 | 2/11/17 |
| 0505641700064 | RENOVACION LICENCIA | COMPOLASER | | E6B489ECA9FAE577087 | 174,88 | 2/11/17 |
| 0505641700066 | SOFTWARE: LICENCIA APLICACION INFORMATICA | MACINTOSH | N/C | M7SF02d | 906,17 | 6/11/17 |
| 0505641700067 | SOFTWARE: LICENCIA APLICACION INFORMATICA | MACINTOSH | N/C | MW7SF1d | 110,97 | 6/11/17 |
| 0505641800001 | ORDENADOR PORTATIL | APPLE | MACBOOK PRO 13 | SC02VG1HQHV2F | 1.707,58 | 26/2/18 |
| 0505641800012 | ESTACION DE TRABAJO | HP | Z440 | G3KYC4J | 3.178,32 | 18/6/18 |
| 0505641800013 | SISTEMA ALIMENTACION ININTERRUMPIDA SAI | RIELLO | IPG800 | MZ06VSV50003722 | 75,45 | 4/7/18 |
| 0505641800014 | MONTAJE EQUIPO DE CLIMATIZACION SALA CULTIVOS | DAIKIN | SPLIT DC INVERTER R32 | R410/R32 | 2.577,33 | 27/9/18 |
| 0505641800015 | MONTAJE EQUIPO DE CLIMATIZACION SALA CULTIVOS | DAIKIN | SPLIT DC INVERTER R32 | R410/R32 | 5.412,39 | 27/9/18 |
| 0505641800016 | TERMOCICLADOR | BIO-RAD | T100 | 621BR43006 | 3.097,70 | 26/10/18 |
| 0505641800019 | SILLON | SIN MARCA | TECNOLINE | 20181 | 411,37 | 8/11/18 |
| 0505641800020 | SILLON | SIN MARCA | TECNOLINE | 20182 | 411,37 | 8/11/18 |
| 0505641800021 | SILLA | SIN MARCA | ADMIRA SIN BRAZOS | 20183 | 127,42 | 8/11/18 |
| 0505641800022 | SILLA | SIN MARCA | ADMIRA SIN BRAZOS | 20184 | 127,42 | 8/11/18 |
| 0505641800023 | SILLA | SIN MARCA | ADMIRA SIN BRAZOS | 20185 | 127,42 | 8/11/18 |
| 0505641800024 | SILLA | SIN MARCA | ADMIRA SIN BRAZOS | 20186 | 127,42 | 8/11/18 |
| 0505641800025 | SILLA | SIN MARCA | ADMIRA SIN BRAZOS | 20187 | 127,42 | 8/11/18 |
| 0505641800026 | SILLA | SIN MARCA | ADMIRA SIN BRAZOS | 20188 | 127,42 | 8/11/18 |
| 0505641800027 | SILLA | SIN MARCA | ADMIRA SIN BRAZOS | 20189 | 127,42 | 8/11/18 |
| 0505641800028 | SILLA | SIN MARCA | ADMIRA SIN BRAZOS | 201810 | 127,42 | 8/11/18 |
| 0505641800029 | SILLA | SIN MARCA | ADMIRA SIN BRAZOS | 201811 | 127,42 | 8/11/18 |
| 0505641800030 | SILLA | SIN MARCA | ADMIRA SIN BRAZOS | 201812 | 127,42 | 8/11/18 |
| 0505641800031 | TABURETE | SIN MARCA | POLIPROP NEGRO | 201813 | 100,26 | 8/11/18 |
| 0505641800032 | TABURETE | SIN MARCA | POLIPROP NEGRO | 201814 | 100,26 | 8/11/18 |
| 0505641800033 | TABURETE | SIN MARCA | POLIPROP NEGRO | 201815 | 100,26 | 8/11/18 |
| 0505641800034 | TABURETE | SIN MARCA | POLIPROP NEGRO | 201816 | 100,26 | 8/11/18 |
| 0505641800035 | TABURETE | SIN MARCA | POLIPROP NEGRO | 201817 | 100,26 | 8/11/18 |
| 0505641800036 | TABURETE | SIN MARCA | POLIPROP NEGRO | 201818 | 100,26 | 8/11/18 |
| 0505641800037 | TABURETE | SIN MARCA | POLIPROP NEGRO | 201819 | 100,26 | 8/11/18 |
| 0505641800038 | TABURETE | SIN MARCA | POLIPROP NEGRO | 201820 | 100,26 | 8/11/18 |
| 0505641800039 | TABURETE | SIN MARCA | POLIPROP NEGRO | 201821 | 100,28 | 8/11/18 |
| 0505641800040 | MICROSCOPIO CONFOCAL | ZEISS | AXIO OBSERVER 7 | 3858000832 | 337.612,00 | 22/11/18 |



Junta de Andalucía



UNIVERSIDAD DE SEVILLA



UNIVERSIDAD
PABLO DE
OLAVIDE
SEVILLA



CSIC
CONSEJO SUPERIOR DE INVESTIGACIONES CIENTÍFICAS

| | | | | | | |
|---------------|--|----------------------|--------------------------------|----------------------|------------|----------|
| 0505641800041 | DETECTOR DE HUMOS ANALOGICO | HONEYWELL | PHOTO ELECTRONIC SMOKE SENSOR | SW040744 | 14.825,60 | 13/12/18 |
| 0505641900001 | SUSTITUCION DE BATERIA DE CONDENSADORES | SIN MARCA | OPTIM FRE-352, 5KVAR 440V | 2018/1747 | 8.028,89 | 14/3/19 |
| 0505641900002 | LICENCIA WINDOWS 10 HOME | MICROSOFT | 10 HOME 64BITS OEM | vm043478697 | 118,50 | 11/4/19 |
| 0505641900006 | ELECTROFORESIS | BIO-RAD | TRANS BLOT SD CELL | 221BR59881 | 1.639,05 | 20/5/19 |
| 0505641900005 | ORDENADOR | APPLE | 2,3GHZ/8GB/1TB/INTEL IRIS PLUS | 190198085092 | 2.388,89 | 20/5/19 |
| 0505641900007 | ORDENADOR | APPLE | 3.0GHZ 6-CORE 8TH | SC02Y94Y8JV3N | 1.882,15 | 30/8/19 |
| 0505641900008 | ORDENADOR | APPLE | 3.0 GHZ 6-CORE 8TH- GENERATION | SC02YJ0X3JV3N | 1.882,15 | 11/11/19 |
| 0505641900009 | ORDENADOR | SIN MARCA | APPCONFIG | 2019000164 | 1.649,37 | 11/12/19 |
| 0505642000001 | ORDENADOR | ADV INFORMATICA | | | 988,07 | 10/3/20 |
| 0505642000003 | LICENCIA SOFTWARE | SNAPGENE | ACADEMIC SINGLE | PPQV-3GZQ-8AJD-Q47K- | 957,44 | 15/6/20 |
| 0505642000004 | ENFRIADORA CON BOMBA DE CALOR DE AIRE/AGUA | DAIKIN | EWYD400BZSL026 | CH-19P03730-KKKKXX | 92.489,37 | 22/7/20 |
| 0505642000009 | LICENCIA ADOBE | ADOBE | ADOBE CREATIVE CLOUD EDUCACION | E6B489ECA9FAE5770875 | 517,51 | 1/9/20 |
| 0505642000010 | LICENCIA ADOBE | ADOBE | ADOBE CREATIVE CLOUD EDUCACION | E6B489ECA9FAE5770876 | 2.328,81 | 1/9/20 |
| 0505642000005 | LICENCIA ADOBE USUARIO ANUAL | ADOBE | ADOBE CREATIVE CLOUD EDUCACION | E6B489ECA9FAE5770871 | 258,76 | 1/9/20 |
| 0505642000011 | VENTILADORES TANGENC | TECSYSTEM | ttg360 230v | 1041 | 839,36 | 28/9/20 |
| 0505642000012 | VENTILADOR TANGENC | TECSYSTEM | TTG360 230V | 1061 | 839,36 | 28/9/20 |
| 0505642000013 | VENTILADOR TANGENC | TECSYSTEM | TTG360 230V | 1060 | 839,36 | 28/9/20 |
| 0505642000014 | VENTILADOR TANGENC | TECSYSTEM | TTG360 230V | 1059 | 839,36 | 28/9/20 |
| 0505642000015 | VENTILADOR TANGENC | TECSYSTEM | TTG360 230V | 1043 | 839,36 | 28/9/20 |
| 0505642000016 | VENTILADOR TANGENC | TECSYSTEM | TTG360 230V | 1042 | 839,35 | 28/9/20 |
| 0505642000017 | LICENCIA INFORMATICA | ADOBE | CREATIVE CLOUD | E6B489ECA9FAE577087A | 172,50 | 21/10/20 |
| 0505642000018 | AGITADOR VORTEX | LABNET | VX-200 | 00002027504 | 156,15 | 23/11/20 |
| 0505642000019 | PIPETA | LABNET | P1000 | A41961362 | 115,33 | 23/11/20 |
| 0505642000020 | PIPETA | LABNET | P200 | A41951434 | 115,33 | 23/11/20 |
| 0505642000021 | PIPETA | LABNET | P20 | A41931560 | 115,33 | 23/11/20 |
| 0505642000022 | PIPETA | LABNET | P10 | A41921430 | 115,37 | 23/11/20 |
| 0505642000023 | ANALIZADOR TASA CONSUMO OXIGENO | AGILENT TECHNOLOGIES | Seahorse XFe24 Analyzer | US421222 | 171.676,22 | 25/11/20 |
| 0505642000043 | SILLON | SIN MARCA | BONDAI 1 | 1650-6 | 143,82 | 1/12/20 |
| 0505642000044 | SILLON | SIN MARCA | BONDAI 1 | 1650-7 | 143,82 | 1/12/20 |
| 0505642000045 | SILLON | SIN MARCA | BONDAI 1 | 1650-8 | 143,82 | 1/12/20 |
| 0505642000046 | SILLA | SIN MARCA | ADMIRA | 1552-6 | 131,49 | 1/12/20 |
| 0505642000047 | SILLA | SIN MARCA | ADMIRA | 1552-7 | 131,49 | 1/12/20 |
| 0505642000048 | SILLA | SIN MARCA | ADMIRA | 1552-8 | 131,49 | 1/12/20 |
| 0505642000049 | TABURETE | SIN MARCA | POLIPROP NEGR. | 9900-TB | 104,78 | 1/12/20 |
| 0505642000050 | TABURETE | SIN MARCA | POLIPROP NEGR. | 9901-TB | 104,78 | 1/12/20 |
| 0505642000051 | TABURETE | SIN MARCA | POLIPROP NEGR. | 9902-TB | 104,78 | 1/12/20 |
| 0505642000052 | TABURETE | SIN MARCA | POLIPROP NEGR. | 9903-TB | 104,78 | 1/12/20 |
| 0505642000053 | TABURETE | SIN MARCA | POLIPROP NEGR. | 9904-TB | 104,78 | 1/12/20 |



Junta de Andalucía



UNIVERSIDAD DE SEVILLA



UNIVERSIDAD
PABLO DE
OLAVIDE
SEVILLA



CSIC
CONSEJO SUPERIOR DE INVESTIGACIONES CIENTÍFICAS

| | | | | | | |
|---------------|---|-----------|-------------------------|-----------------|-----------|---------|
| 0505642000054 | TABURETE | SIN MARCA | POLIPROP NEGR. | 9905-TB | 104,78 | 1/12/20 |
| 0505642000055 | TABURETE | SIN MARCA | POLIPROP NEGR. | 9906-TB | 104,78 | 1/12/20 |
| 0505642000056 | TABURETE | SIN MARCA | POLIPROP NEGR. | 9907-TB | 104,78 | 1/12/20 |
| 0505642000057 | TABURETE | SIN MARCA | POLIPROP NEGR. | 9908-TB | 104,78 | 1/12/20 |
| 0505642000058 | TABURETE | SIN MARCA | POLIPROP NEGR. | 9909-TB | 104,78 | 1/12/20 |
| 0505642000059 | TABURETE | SIN MARCA | POLIPROP NEGR. | 9910-TB | 104,78 | 1/12/20 |
| 0505642000060 | TABURETE | SIN MARCA | POLIPROP NEGR. | 9911-TB | 104,85 | 1/12/20 |
| 0505642110001 | PIPETA | GILSON | P8X200L | RN70923 | 784,39 | 24/2/21 |
| 0505642110002 | PIPETA | GILSON | P8X20L | RM75322 | 784,39 | 24/2/21 |
| 0505642110000 | ORDENADOR | APPLE | 5K RETINA CTO MXWV2Y//A | SH12DWLY7PN7C | 2.722,71 | 24/2/21 |
| 0505642110003 | LICENCIA ENDNOTE X9 | SIN MARCA | ENDNOTE X9 | 3082046193 | 356,40 | 25/2/21 |
| 0505642110004 | SUMINISTRO E INSTALACION DE AIRE COMPRIMIDO, ALIMENTACION A RED Y ESTACION DE NITROGENO | SIN MARCA | | 2020/AV/26 | 15.158,46 | 9/3/21 |
| 0505642110005 | REDACCION DE DOCUMENTACION PARA REGISTRO ANTE EL ORGANISMO COMPETENTE | SIN MARCA | | 2020/1637 | 2.321,16 | 9/3/21 |
| 0505642110006 | TABURETE | SIN MARCA | POLIPROP NEGR. | 118467-9900 | 130,30 | 6/4/21 |
| 0505642110007 | TABURETE | SIN MARCA | POLIPROP NEGR. | 118467-9901 | 130,30 | 6/4/21 |
| 0505642110008 | TABURETE | SIN MARCA | POLIPROP NEGR. | 118467-9902 | 130,30 | 6/4/21 |
| 0505642110009 | TABURETE | SIN MARCA | POLIPROP NEGR. | 118467-9903 | 130,30 | 6/4/21 |
| 0505642110010 | SILLON | SIN MARCA | POLIPIEL NEGRO 103 | 94097 | 396,12 | 6/4/21 |
| 0505642110011 | SILLON | SIN MARCA | POLIPIEL NEGRO 103 | 94098 | 396,06 | 6/4/21 |
| 0505642110012 | SILLON | SIN MARCA | POLIPIEL NEGRO 103 | 94099 | 396,12 | 6/4/21 |
| 0505642110013 | SILLON | SIN MARCA | ADMIRA | 103117-1650 | 138,92 | 6/4/21 |
| 0505642110014 | SILLON | SIN MARCA | ADMIRA | 103117-1651 | 138,92 | 6/4/21 |
| 0505642110015 | SILLON | SIN MARCA | ADMIRA | 103117-1652 | 139,00 | 6/4/21 |
| 0505642110016 | REPARACION SANEAMIENTO CABIMER | SIN MARCA | | 587 (2021-87) | 23.859,53 | 26/4/21 |
| 0505642110017 | MESA | SIN MARCA | 5,63X0,75X0,75M | 2021/238 | 3.088,70 | 28/4/21 |
| 0505642110018 | MUEBLE FREGADERO | SIN MARCA | 1,20X0,75X0,90M | 2021/239 | 1.323,18 | 28/4/21 |
| 0505642110019 | ARMARIO LIBRERIA | SIN MARCA | L-5 | 2021/240 | 329,98 | 28/4/21 |
| 0505642110020 | ARMARIO LIBRERIA | SIN MARCA | L-5 | 2021/241 | 329,98 | 28/4/21 |
| 0505642110021 | ARMARIO LIBRERIA | SIN MARCA | L-5 | 2021/242 | 329,98 | 28/4/21 |
| 0505642110022 | ARMARIO LIBRERIA | SIN MARCA | L-5 | 2021/243 | 329,98 | 28/4/21 |
| 0505642110023 | ARMARIO LIBRERIA | SIN MARCA | L-5 | 2021/244 | 329,98 | 28/4/21 |
| 0505642110024 | ARMARIO LIBRERIA | SIN MARCA | L-5 | 2021/245 | 329,97 | 28/4/21 |
| 0505642110027 | SUSCRIPCION ADOBE | SIN MARCA | ADOBE CREATIVE | 65272475BB04A12 | 112,00 | 3/5/21 |
| 0505642110028 | SUSCRIPCION ADOBE | SIN MARCA | ADOBE CREATIVE | 65272475BB04A13 | 112,01 | 3/5/21 |
| 0505642110025 | PIPETA | GILSON | P20 | SA22751 | 235,85 | 3/5/21 |
| 0505642110026 | PIPETA | GILSON | P100 | RN28731 | 235,85 | 3/5/21 |
| 0505642110029 | TERMOCICLADOR | BIO- RAD | T100 | 621BR62879 | 3.607,30 | 11/5/21 |



Junta de Andalucía



UNIVERSIDAD DE SEVILLA



UNIVERSIDAD
PABLO DE
OLAVIDE
SEVILLA



CSIC

CONSEJO SUPERIOR DE INVESTIGACIONES CIENTÍFICAS

| | | | | | | |
|---------------|--|--------------|---------------------|----------------------|-----------|----------|
| 0505642110030 | ORDENADOR PORTATIL | APPLE | 13-INCH MACBOOK AIR | SC02FFB08Q6L5 | 1.435,21 | 17/5/21 |
| 0505642110031 | BALANZA PRECISION | GRAM | FC-200 | 0000405292 | 182,49 | 18/5/21 |
| 0505642110033 | ORDENADOR | APPLE | MINI 2020 MGNT3Y/A | SC07FP17CQ6P0 | 1.142,49 | 8/6/21 |
| 0505642110034 | MONITOR | ACER | CB242YBM | MMTPLEE0010521B0F585 | 136,07 | 11/6/21 |
| 0505642110035 | LICENCIA SOFTWARE | GRAPH PAD | PRISM | GPS1958545EKSL941E3a | 57,81 | 21/6/21 |
| 0505642110036 | LICENCIA SOFTWARE | GRAPH PAD | PRISM | 1958545EKSL941E3b | 57,81 | 21/6/21 |
| 0505642110037 | LICENCIA SOFTWARE | GRAPH PAD | PRISM | 958545EKSL941E3c | 57,82 | 21/6/21 |
| 0505642110039 | LICENCIA ADOBE CREATIVE CLOUD | ADOBE | CREATIVE CLAUD | E6B489ECA9-2021-2 | 276,87 | 30/7/21 |
| 0505642110040 | LICENCIA ADOBE CREATIVE CLOUD | ADOBE | CREATIVE CLAUD | E6B489ECA9-2021-3 | 553,75 | 30/7/21 |
| 0505642110038 | LICENCIA ADOBE CREATIVE CLOUD | ADOBE | CREATIVE CLAUD | E6B489ECA9-2021-1 | 276,87 | 30/7/21 |
| 0505642110041 | LICENCIA ADOBE CREATIVE CLOUD | ADOBE | CREATIVE CLAUD | E6B489ECA9-2021-4 | 276,87 | 30/7/21 |
| 0505642110042 | LICENCIA ADOBE CREATIVE CLOUD | ADOBE | CREATIVE CLAUD | E6B489ECA9-2021-5 | 253,80 | 30/7/21 |
| 0505642110043 | LICENCIA ADOBE CREATIVE CLOUD | ADOBE | CREATIVE CLOUD | E6B489ECA9-2021-6 | 276,87 | 30/7/21 |
| 0505642110047 | VORTEX | BIOSAN | V-1 PLUS PERSONAL | 0102032011340 | 208,10 | 29/9/21 |
| 0505642110044 | ARMARIO | SIN MARCA | 197X90 | | 197,43 | 29/9/21 |
| 0505642110045 | ARMARIO | SIN MARCA | 197X100 GRIS | | 215,57 | 29/9/21 |
| 0505642110046 | ARMARIO | SIN MARCA | 197X60 GRIS | | 138,74 | 29/9/21 |
| 0505642110048 | LICENCIA INFORMATICA ADOBE CREATIVE | CREATIVE | CLOUD | 65272482BB04A12-7 | 3.599,37 | 6/10/21 |
| 0505642110050 | LICENCIA INFORMATICA ADOBE CREATIVE | CREATIVE | CLOUD | 65272482BB04A12-9 | 553,75 | 6/10/21 |
| 0505642110051 | LICENCIA INFORMATICA | CLEVERBRIDGE | ENDNOTE 20 | 3082058865 | 196,36 | 26/10/21 |
| 0505642110052 | Sistema de control de climatizacion del animalario | SIN MARCA | | 00354120 | 36.297,90 | 26/10/21 |

III B. Bienes muebles que aporta la UNIVERSIDAD DE SEVILLA

| Inventario | Equipo | Marca | Modelo | Número de serie | Valor | Año |
|------------|---|--------------|----------------|-----------------|----------|------------|
| 20726 | AGITADOR PARA TUBOS | VARTEX | IKA MINISKAKER | | 223,10 | 13/12/2000 |
| 20727 | AGITADOR PARA TUBOS | VARTEX | IKA MINISKAKER | | 223,10 | 13/12/2000 |
| 14907 | FRIGORIFICO CONGELADOR COMBI | LIEBHERR KGT | | | 733,82 | 31/12/2000 |
| 15641 | EQUIPO INFORMÁTICO, GRABADORA SONY, TECLADO, RATÓN, TARJETA DE RED, MONITOR 17" LG FLATRON 775n | INTEL | PENTIUM III | | 1.803,04 | 29/05/2001 |



Junta de Andalucía



UNIVERSIDAD DE SEVILLA



UNIVERSIDAD
PABLO DE
OLAVIDE
SEVILLA



CSIC
CONSEJO SUPERIOR DE INVESTIGACIONES CIENTÍFICAS

| | | | | | | |
|--------|---|-------------------|------------------------|--|----------|------------|
| 15643 | IMPRESORA | HEWLETT PACKRD | LASERJET 1100 | | 420,71 | 29/05/2001 |
| 21818 | FUENTE DE ELECTROFORESIS | | | | 976,04 | 12/06/2001 |
| 21822 | MICROCENRIFUGA | HERAEUS | BIOFUGE PICO | | 1.543,40 | 12/06/2001 |
| 22060 | INCUBADOR ORBITAL DE SUELO CON REFRIGERACIÓN | NEW BRUNSWICK | C25 KC | | 8.414,17 | 22/08/2001 |
| 16282 | TRANS BLOT | BIO-RAD | SD SEMI-DRY | | 1.329,68 | 15/10/2001 |
| 16283 | MINI PROTEAM III Y CABLE DE RED (EQUIPO ELECTROFOSIS DE PROTEINAS) | BIO-RAD | MP3/PPAC SYSTEM 300 | | 773,86 | 15/10/2001 |
| 81249 | ESTUFA DE CULTIVOS "INCUBAT" | SELECTA | INCUBAT | | 842,55 | 31/12/2001 |
| 82066 | CENTRÍFUGA HERME | HERMLE | Z-200A | | 1.370,31 | 16/05/2002 |
| 82070 | BOMBA PERSISTÁLTICA DIGITAL | IKA | PA-SF | | 3.266,26 | 16/05/2002 |
| 82075 | CENTRÍFUGA | EPPENDORF | MINISPIN | | 603,06 | 16/05/2002 |
| 82076 | AGITADOR DE TUBOS | MERCK EUROLAB | | | 191,72 | 16/05/2002 |
| 82077 | AGITADOR DE TUBOS | MERCK EUROLAB | | | 191,72 | 16/05/2002 |
| 41105 | PH-METRO SIN ELECTRODO | CRISON | BASIC-20 | | 582,32 | 13/09/2002 |
| 26366 | CENTRIFUGA REFRIGERADA | EPPENDORF | 5415R | | 3.028,10 | 17/09/2002 |
| 44434 | FRIGORÍFICO DE 2 PUERTAS | INDESIT | RG330 | | 343,00 | 21/11/2002 |
| 217005 | CONTENEDOR PARA CONGELACIÓN DE CELULAS | | | | 799,24 | 11/07/2003 |
| 28757 | TERMOSTATO DE INMERSION | SELECTA | TERMOTRONIC | | 502,11 | 12/08/2003 |
| 176 | CENTRÍFUGA REFRIGERADA 13.500 RPM | HERMIE | | | 4.447,99 | 18/12/2003 |
| 369 | SELLADOR DE BOLSAS DE PLÁSTICO POR CALOR | COLE PARMER | | | 284,55 | 31/12/2003 |
| 370 | JUEGO DE PIPETAS AUTOMÁTICA | EPPENDORF | | | 475,08 | 31/12/2003 |



Junta de Andalucía



UNIVERSIDAD DE SEVILLA



UNIVERSIDAD
PABLO DE
OLAVIDE
SEVILLA



CSIC
CONSEJO SUPERIOR DE INVESTIGACIONES CIENTÍFICAS

| | | | | | | |
|-------|---|----------------|---------------------|----------|-----------|------------|
| 371 | EQUIPO INFORMÁTICO.REGRABADOR A. LECTOR DVD. MONITOR 15" TFT SAMSUNG | UPI MASTER | INTEL | | 1.678,00 | 31/12/2003 |
| 57819 | MÓDULO PARA INMUNOBLOTTING | BIO RAD | MPC CELL/MINI | | 983,68 | 31/12/2003 |
| 57820 | FUENTE DE ELECTROFORESIS | BIO RAD | POWERPACK HC | | 1.252,80 | 31/12/2003 |
| 60037 | CUBETA METALICA CON GRIFO DE DESAGUE Y ASA | SELECTA | 20 LITROS | | 288,09 | 31/12/2003 |
| 59311 | AGITADOR ROTATIVO | SELECTA | ORBIT "SE" | | 320,09 | 17/05/2004 |
| 91397 | PCR CUANTITATIVA EN TIEMPO REAL (ORDENADOR) | | | | 45.475,00 | 23/09/2004 |
| 91347 | INCUBADOR ORBITAL SUELO C/REFRIGERACIÓN CON TRES AGITADORES DE SOBREMESA Y PLATAFORMA SOPORTE | | | P42C25KC | 31.500,00 | 27/09/2004 |
| 91940 | BAÑO TERMOSTÁTICO DIGITAL 5 L | | | | 500,35 | 29/10/2004 |
| 92117 | AGITADOR ORBITAL | ELMI SKYLINE | S-3.08M | | 620,60 | 10/11/2004 |
| 92118 | AGITADOR VORTEX | ELMI SKYLINE | V-3 | | 139,20 | 10/11/2004 |
| 92119 | SISTEMA DE ELECTROFORESIS | | | | 1.700,00 | 10/11/2004 |
| 92120 | AGITADOR ORBITAL DE MESA | VVR MINI | VORTE MIXER 230V EU | | 245,92 | 10/11/2004 |
| 92121 | AGITADOR ORBITAL DE MESA | VVR MINI | VORTE MIXER 230V EU | | 245,92 | 10/11/2004 |
| 92242 | IMPRESORA | HEWLET PACKARD | PHOTOSMART 7660 | | 149,00 | 18/11/2004 |
| 8072 | MICROCENTRÍFUGA DIGITAL | LAB-NET | SPECTRAFUGE 24D | | 1.119,40 | 17/12/2004 |
| 8073 | TERMOBLOQUE | LAB-NET | DIGITAL2 | | 498,80 | 17/12/2004 |
| 8074 | CONGELADOR VERTICAL | BALAY | 3GV 9000 | | 288,00 | 17/12/2004 |
| 63286 | TRANS-BLOT | | SEMI-DRY | | 1.353,37 | 31/12/2004 |
| 63287 | MOLINO DE MORTERO | | RM 100 | | 4.886,44 | 31/12/2004 |



Junta de Andalucía



UNIVERSIDAD DE SEVILLA



UNIVERSIDAD
PABLO DE
OLAVIDE
SEVILLA



CSIC
CONSEJO SUPERIOR DE INVESTIGACIONES CIENTÍFICAS

| | | | | | | |
|--------|--|-----------|----------------------|-------------|----------|------------|
| 63313 | BOMBA DE VACIO | SELECTA | VACUM-PRES "SE" | | 385,84 | 31/12/2004 |
| 63314 | SISTEMA DE ELECTROFORESIS HORIZONTAL | LABNET | GEL XL PLUS | | 609,00 | 31/12/2004 |
| 63315 | ORDENADOR PORTATIL STM30-801 P-M1.5GHZ/512/40/TFT ,RATON OPTICO INALAMBRICO ,NOTEPAC. 600D | TOSHIBA | SATELITE M30 -801 | | 1.634,90 | 31/12/2004 |
| 63379 | TERMOCICLADOR | EPPENDORF | MASTERCYCLER PERSONA | | 3.456,10 | 31/12/2004 |
| 63466 | FUENTE DE ALIMENTACION | | EPS 301 | | 501,12 | 31/12/2004 |
| 93920 | MEDIDOR DE UVX | | | | 1.132,33 | 31/12/2004 |
| 8894 | FUENTE DE ELECTROFORESIS | | EPS 3501 XL | | 2.272,68 | 31/12/2004 |
| 95016 | TERMOBLOQUE | | TBI | | 1.266,30 | 23/05/2005 |
| 95439 | FRIGORÍFICO | BALY | 3FE2730A | | 319,00 | 06/06/2005 |
| 96201 | TERMOCICLADOR | TECHNE | TC312 | 140781-2 | 3.480,00 | 05/10/2005 |
| 97077 | CABINA DE FLUJO LAMINAR | NUVE | | | 3.775,73 | 22/11/2005 |
| 97485 | SISTEMA DE ELECTROFORESIS HORIZONTAL | LABNET | GEL XL ULTRA E0145- | | 580,00 | 05/12/2005 |
| 97486 | DISPENSADOR ELECTRÓNICO FASTPETTE | LABNET | LA-P2000-230 | | 249,40 | 05/12/2005 |
| 97487 | FOTÓMETRO UV/VIS PARA BIOLOGÍA MOLECULAR | WPA | UV-1101 BIOTECH | | 2.900,00 | 05/12/2005 |
| 97488 | BALANZA 210G | PRECISA | BJ210C | | 563,76 | 05/12/2005 |
| 65264 | AGITADOR DE TUBOS | VORTEX | MIXER 230V | | 276,08 | 31/12/2005 |
| 99957 | IMPRESORA SCANJET | HP | 4890 | | 199,00 | 31/12/2005 |
| 99762 | TERMOCICLADOR | TECHNE | TC312 | | 2.911,60 | 27/04/2006 |
| 200476 | ORDENADOR | EMAC 1,42 | | VM55100QSCH | 968,99 | 07/06/2006 |



Junta de Andalucía



UNIVERSIDAD DE SEVILLA



UNIVERSIDAD
PABLO DE
OLAVIDE
SEVILLA



CSIC
CONSEJO SUPERIOR DE INVESTIGACIONES CIENTÍFICAS

| | | | | | | |
|--------|--|-----------|----------------|--|----------|------------|
| 200519 | BOMBA PERISTÁLTICA | | 110220 | | 1.575,86 | 08/06/2006 |
| 201354 | CENTRIFUGA DE SOBREMESA REGRIGERADA: ROTOR BASCULANTE MOD. 4-44, ROTOR ÁNGULO FIJO MOD. F.34-6-38, ADAPTADORES | EPPENDOF | 5804R | | 7.002,01 | 28/06/2006 |
| 201395 | TERMOBLOQUE: BLOQUES PARA 20 TUBOS DE 1,5 ML | | | | 1.266,29 | 29/06/2006 |
| 216998 | MICROPIPETAS | GILSON | P-20 | | 187,25 | 13/07/2006 |
| 216999 | MICROPIPETAS | GILSON | P-20 | | 187,25 | 13/07/2006 |
| 217000 | MICROPIPETAS | GILSON | P-200 | | 187,25 | 13/07/2006 |
| 217001 | MICROPIPETAS | GILSON | P-200 | | 187,25 | 13/07/2006 |
| 217002 | MICROPIPETA | GILSON | P10 | | 214,00 | 13/07/2006 |
| 217003 | MICROPIPETA | GILSON | P1000 | | 187,25 | 13/07/2006 |
| 217004 | MICROPIPETA | GILSON | P1000 | | 187,25 | 13/07/2006 |
| 152743 | CENTRIFUGA (RCT, ROTOR ESTÁNDAR, ROTOR BASCULANTE, ADAPTADOR) | EPPENDORF | 5702 SIN ROTOR | | 2.918,96 | 10/08/2006 |
| 152744 | PIPETA DE MANO | | | | 361,66 | 10/08/2006 |
| 152745 | AGITADOR PEQUEÑO | | MIXER 230V | | 248,24 | 10/08/2006 |
| 152746 | 2 CUBETAS ECOGEN MIDI (15AX11L), PORTAGEL PEINE DOBLE | | | | 304,95 | 10/08/2006 |
| 152747 | 2 CUBETAS ECOGEN MIDI (15AX11L), PORTAGEL PEINE DOBLE | | | | 304,95 | 10/08/2006 |
| 152748 | 2 CUBETAS MODEL A2 GATOR | | | | 858,91 | 10/08/2006 |
| 152749 | 2 CUBETAS MODEL A2 GATOR | | | | 858,91 | 10/08/2006 |
| 152750 | TERMOBLOQUE | | | | 375,57 | 10/08/2006 |
| 152751 | BAÑO PARA ACEITE Y AGUA (5 LITROS) | | | | 450,66 | 10/08/2006 |



Junta de Andalucía



UNIVERSIDAD DE SEVILLA



UNIVERSIDAD
PABLO DE
OLAVIDE
SEVILLA



CSIC
CONSEJO SUPERIOR DE INVESTIGACIONES CIENTÍFICAS

| | | | | | | |
|--------|--|----------|----------------------|----------|----------|------------|
| 152752 | 2 CUBETAS ECOGEN MINI 6.5 X 8 | | | | 251,45 | 10/08/2006 |
| 152753 | 2 CUBETAS ECOGEN MINI 6.5 X 8 | | | | 251,45 | 10/08/2006 |
| 152754 | BAÑO PARA ACEITE Y AGUA 2 LITROS | | | | 389,18 | 10/08/2006 |
| 152756 | AGITADOR | | UNIMAX | | 1.070,00 | 10/08/2006 |
| 152757 | CENTRÍFUGA | | BIOFUGE PICO | KENDRO | 1.594,30 | 10/08/2006 |
| 152759 | BOMBA PERISTÁLTICA | | PD 5001 | | 880,61 | 10/08/2006 |
| 152787 | 2 FUENTES DE ALIMENTACIÓN | | EPS 301 | | 574,20 | 10/08/2006 |
| 152788 | 2 FUENTES DE ALIMENTACIÓN | | EPS 301 | | 574,20 | 10/08/2006 |
| 202377 | CONGELADOR VERTICAL 3 CAJONES + CESTILLO | LIEBHERR | 3 CAJONES + CESTILLO | | 568,40 | 11/10/2006 |
| 202378 | CONGELADOR VERTICAL 3 CAJONES + CESTILLO | LIEBHERR | 3 CAJONES + CESTILLO | | 568,40 | 11/10/2006 |
| 202379 | TERMOBLOQUE | LABNET | D1200 | | 375,57 | 11/10/2006 |
| 202380 | TERMOBLOQUE | LABNET | D1200 | | 375,57 | 11/10/2006 |
| 202381 | BAÑO PARA AGUA Y ACEITE CAPACIDAD 2 LITROS | SELECTA | PRECISTERN | | 389,18 | 11/10/2006 |
| 202382 | TERMOCICLADORS | TECHNE | TC-312 | 147300-2 | 3.537,95 | 11/10/2006 |
| 202383 | ROTOR ESTANDAR | WWR | TIPO F-45-24-11 CON | 521-0009 | 294,25 | 11/10/2006 |
| 202384 | AGITADOR ORBITAL | RCT | BASIC CONTROL SAFETY | 442-0009 | 460,10 | 11/10/2006 |
| 202385 | TERMOCICLADOR | TECHNE | TC-32 | 147292-2 | 3.095,71 | 11/10/2006 |
| 202414 | CUBETA MIDI 15(A) X 11 (L) | ECOGEN | | | 304,95 | 16/10/2006 |
| 202415 | CUBETA MIDI 15(A) X 11 (L) | ECOGEN | | | 304,95 | 16/10/2006 |
| 202416 | CUBETA MIDI 15(A) X 11 (L) | ECOGEN | | | 304,95 | 16/10/2006 |



Junta de Andalucía



UNIVERSIDAD DE SEVILLA



UNIVERSIDAD
PABLO DE
OLAVIDE
SEVILLA



CSIC
CONSEJO SUPERIOR DE INVESTIGACIONES CIENTÍFICAS

| | | | | | | |
|--------|--|-------------------|----------------------|----------------------|----------|------------|
| 202417 | CUBETA MACRO 20 X 25 | ECOGEN | MACRO | | 422,65 | 16/10/2006 |
| 202418 | CUBETA MACRO 20 X 25 | ECOGEN | MACRO | | 422,65 | 16/10/2006 |
| 202419 | BAS IP-MS 23 X 40 (GENERAL PURPOSE IP) PARA FLA 3000 | BAS IP-MS | MACRO | 23 X 40 PARA FLA 300 | 952,21 | 16/10/2006 |
| 202420 | BAS IP-CASSETTE 23 X 40 CM | BAS IP | 23 X 40 | | 288,31 | 16/10/2006 |
| 202421 | KIT PIPETA | STATER | STATER | | 603,20 | 16/10/2006 |
| 202422 | KIT PIPETA | STATER | STATER | | 603,20 | 16/10/2006 |
| 202423 | MICROPIPETA | GILSON | P-10 | AD55276 | 232,00 | 16/10/2006 |
| 202424 | AGITADOR | VORTEX | GV | 01414192 | 0,00 | 16/10/2006 |
| 202425 | TERMOCICLADOR | TECHNE | TC-312 | 147306-2 | 3.537,95 | 16/10/2006 |
| 202426 | CONGELADOR LIEBHERR | COMBI LIEBHERR | COMBI 3 CAJONES | | 856,00 | 16/10/2006 |
| 202427 | CONGELADOR LIEBHERR | COMBI LIEBHERR | VERTICAL 4 CAJONES | | 401,25 | 16/10/2006 |
| 202610 | LARGE ELECTROPHORESIS | GEL SYSTEM OWL | A2 GATOR | 101G1313A | 858,91 | 27/10/2006 |
| 202611 | LARGE ELECTROPHORESIS | GEL SYSTEM OWL | A2 GATOR | 101G1313A | 858,91 | 27/10/2006 |
| 202612 | BAÑO PARA AGUA U ACEITE 2 LITROS | SELECTA | PRESCISTEN 2 LITROS | | 389,18 | 27/10/2006 |
| 202613 | TERMOBLOQUE | LABNET | D1200 | | 375,57 | 27/10/2006 |
| 202614 | CUBETA MIDIECOGEN | LABNET | MIDI 15 (A) X 11(L) | | 304,95 | 27/10/2006 |
| 202615 | CUBETA MIDIECOGEN | LABNET | MIDI 15 (A) X 11(L) | | 304,95 | 27/10/2006 |
| 202616 | BAÑO PARA AGUA Y ACEITE 5 LITROS | SELECTA | PRECISTEN 5 LITROS | | 450,66 | 27/10/2006 |
| 202617 | CUBETA MINI | ECOGEN | MIDI 15 (A) X 11 (L) | | 251,45 | 27/10/2006 |
| 202618 | CUBETA MINI | ECOGEN | MIDI 15 (A) X 11 (L) | | 251,45 | 27/10/2006 |



Junta de Andalucía



UNIVERSIDAD DE SEVILLA



UNIVERSIDAD
PABLO DE
OLAVIDE
SEVILLA



CSIC
CONSEJO SUPERIOR DE INVESTIGACIONES CIENTÍFICAS

| | | | | | | |
|--------|--|-------------------------|----------------------|------------------|----------|------------|
| 202904 | DC-ASPIRADOR 230 V, SISTEMA DE FILTRAJE AIRE | BIORAD | TRANS-BLOT MODULE | | 1.123,50 | 08/11/2006 |
| 202905 | AGITADOR WORTEX | LAB STANDARD | GENIE-2 | | 237,54 | 08/11/2006 |
| 202906 | TURBOMIX ATTACHMENT | ATTACHMENT | 1,5 ML TUBES | | 189,39 | 08/11/2006 |
| 203546 | KIT DE PIPETAS | STARTER | | | 691,36 | 07/12/2006 |
| 203547 | KIT DE PIPETAS | STARTER | | | 691,36 | 07/12/2006 |
| 251166 | MICROCENTRIFUGA SIN MOTOR | | 5415-R | | 3.390,83 | 31/12/2006 |
| 206928 | TORRE DE ORDENADOR | | | | 1.169,00 | 23/03/2007 |
| 207142 | ORDENADOR IMAC 242 2,16 GHZ CORE 2 DUO | | | SW86450HDWYG | 1.996,56 | 30/03/2007 |
| 207566 | ORDENADOR MAC 20" 2,16 GHZ CORE 2 DUO 1 GB 1GB/250GB7SD RADEON X1600 | GOLDEN MAC | APMA589Y/A | SW87052VWVUV | 1.469,00 | 08/05/2007 |
| 208573 | BAS IP-MS 23X40 (GENRAL PURPOSE IP) PARA FLA 3000 (CASSETTE 23 X 40 XM | FUJIFILM | BAS CASETE2 2340 | MS 40180077 | 1.043,43 | 25/05/2007 |
| 208574 | BAS IP-MS 23X40 (GENRAL PURPOSE IP) PARA FLA 3000 SISTEMA DE ANÁLISIS DE IMAGEN | FUJIFILM | BAS CASETE2 2340 | MS 40120112 | 950,68 | 25/05/2007 |
| 208575 | BAS IP-MS 23X40 (GENRAL PURPOSE IP) PARA FLA 3000 SISTEMA DE ANÁLISIS DE IMAGEN | FUJIFILM | BAS CASETE2 2340 | MS 40200017 | 1.043,43 | 25/05/2007 |
| 210192 | CUBETA ECOGEN MINI (6.5 Y 8) COMPLETA | ECOGENMINI (6.5 X 8) | ECOGEN5 | E16581 AL E16583 | 202,00 | 18/07/2007 |
| 210193 | CUBETA ECOGEN MINI (6.5 Y 8) COMPLETA | ECOGENMINI (6.5 X 8) | ECOGEN5 | E16581 AL E16583 | 202,00 | 18/07/2007 |
| 210194 | CUBETA ECOGEN MINI (6.5 Y 8) COMPLETA | ECOGENMINI (6.5 X 8) | ECOGEN5 | E16581 AL E16583 | 202,00 | 18/07/2007 |
| 210195 | CUBETA ECOGEN MIDI 15 (A) C 11 (I) | ECOGEN | MIDI 15 (A) X 11 (L) | E315111AL315116 | 241,00 | 18/07/2007 |
| 210196 | CUBETA ECOGEN MIDI 15 (A) C 11 (I) | ECOGEN | MIDI 15 (A) X 11 (L) | E315111AL315116 | 241,00 | 18/07/2007 |
| 210197 | CUBETA ECOGEN MIDI 15 (A) C 11 (I) | ECOGEN | MIDI 15 (A) X 11 (L) | E315111AL315116 | 241,00 | 18/07/2007 |



Junta de Andalucía



UNIVERSIDAD DE SEVILLA



UNIVERSIDAD
PABLO DE
OLAVIDE
SEVILLA



CSIC
CONSEJO SUPERIOR DE INVESTIGACIONES CIENTÍFICAS

| | | | | | | |
|--------|--|-------------------------|-------------------------|-----------------|----------|------------|
| 210198 | CUBETA ECOGEN MIDI 15 (A) C 11 (I) | ECOGEN | MIDI 15 (A) X 11 (L) | E315111AL315116 | 241,00 | 18/07/2007 |
| 210199 | CUBETA ECOGEN MIDI 15 (A) C 11 (I) | ECOGEN | MIDI 15 (A) X 11 (L) | E315111AL315116 | 241,00 | 18/07/2007 |
| 210200 | CUBETA ECOGEN MIDI 15 (A) C 11 (I) | ECOGEN | MIDI 15 (A) X 11 (L) | E315111AL315116 | 241,00 | 18/07/2007 |
| 210201 | FUENTE DE ELECTROFORESIS | LABNET | LAE0301 | LNE3P1-06J1157 | 394,23 | 18/07/2007 |
| 210202 | FUENTE DE ELECTROFORESIS | LABNET | LAE0301 | LNE3P1-06J1157 | 394,23 | 18/07/2007 |
| 211163 | TERMOBLOQUE | LABNET | D1200 | S62403166 | 485,00 | 12/12/2007 |
| 214397 | VORTEX SHAKER (LECTOR) | VWR VORTEX SHAKER VV | UE PLUG | 01435711 | 151,00 | 31/12/2007 |
| 214398 | VORTEX SHAKER (LECTOR) | VWR VORTEX SHAKER VV | UE PLUG | 01435711 | 151,00 | 31/12/2007 |
| 214399 | CENTRIFUGA EPPENDORF | EPPENDORF | 0037767 | | 686,00 | 31/12/2007 |
| 214400 | POWER SUPPLY | VWR | 300V 500MA OUTPUT EU | 7627171 | 245,00 | 31/12/2007 |
| 214401 | PICO17 | EPPENDORF | 13300 RPM 17000G | 75002410 | 1.420,00 | 31/12/2007 |
| 214657 | MICROCENTRIFUGA 5415R | VWR | 5415R SIN ROTOR | 0015701 | 3.301,00 | 26/03/2008 |
| 214871 | MICROPIPETA PIPETMAN ULTRA | GRUPO TAPER | 8X20 | BN20916 | 779,78 | 11/04/2008 |
| 214872 | MICROPIPETA PIPETMAN ULTRA | GRUPO TAPER | 8X300 | CA21799 | 779,78 | 11/04/2008 |
| 214990 | CUBETA DE ELECTROFORESIS "MAXIGEL ECO2" | APELEX | MAXIGEL ECO2 | 2298 | 330,56 | 28/04/2008 |
| 214991 | CUBETA DE ELECTROFORESIS "MAXIGEL ECO2" | APELEX | MAXIGEL ECO2 | 2298 | 330,56 | 28/04/2008 |
| 257395 | MONITOR DE 23" | GOLDEN MAC | APPLE CINEMA DISPLAY | S2A8081JEXMN | 775,00 | 20/05/2008 |
| 165777 | MICROSCOPE BODY | VWR | STEMI 2000-C, STEREO | 0000044322 | 1.802,67 | 28/05/2008 |
| 403309 | CABINA DE FLUJO LAMINAR VERTICAL DE 0.8 M | TELSTAR | PV-100 | 23125 | 3.514,32 | 18/06/2008 |
| 403949 | BAS IP-MS 23 X 40 | FUJIFILM | BAS CASETE 23x40 | 40180073 | 711,94 | 24/06/2008 |



Junta de Andalucía



UNIVERSIDAD DE SEVILLA



UNIVERSIDAD
PABLO DE
OLAVIDE
SEVILLA



CSIC
CONSEJO SUPERIOR DE INVESTIGACIONES CIENTÍFICAS

| | | | | | | |
|--------|--|-------------|----------------------|----------------|----------|------------|
| 403950 | BAS IP-MS 23 X 40 | FUJIFILM | BAS CASETE 23x40 | 40180073 | 711,94 | 24/06/2008 |
| 403951 | BAS IP-MS 23 X 40 | FUJIFILM | BAS CASETE 23x40 | 40180069/70/71 | 711,94 | 24/06/2008 |
| 403952 | BAS IP-MS 23 X 40 | FUJIFILM | BAS CASETE 23x40 | 40180069/70/71 | 711,94 | 24/06/2008 |
| 403953 | BAS IP-MS 23 X 40 | FUJIFILM | BAS CASETE 23x40 | 40180069/70/71 | 711,94 | 24/06/2008 |
| 404319 | VORTEX SHAKER VV3, EU PLUG | VWR | VV3 | 01.435995 | 249,00 | 02/07/2008 |
| 166598 | MICROPIPETA | GRUPO TAPER | PIPETMAN P-2 | 000053046 | 258,00 | 12/09/2008 |
| 166599 | MICROPIPETA | GRUPO TAPER | PIPETMAN P-20 | 000069887 | 214,00 | 12/09/2008 |
| 166600 | MICROPIPETA | GRUPO TAPER | PIPETMAN P-200 | 000059273 | 214,00 | 12/09/2008 |
| 166601 | MICROPIPETA | GRUPO TAPER | PIPETMAN P-1000 | 000064358 | 214,00 | 12/09/2008 |
| 410459 | ORDENADOR MAC 20" C2D 2.66 GHZ/2 GB/320 GB | MACINTOSH | IMAC 20" | SVM827R89ZE3 | 1.214,65 | 31/10/2008 |
| 168123 | TERMOBLOQUE | LABNET | ACCUBLOCK D1200 | S72A29095 | 351,00 | 11/12/2008 |
| 168124 | MODEL A2 GATOR | LABNET | OWL | | 1.013,71 | 11/12/2008 |
| 168125 | MODEL A2 GATOR | LABNET | OWL | | 1.013,71 | 11/12/2008 |
| 230362 | TERMOCICLADOR | ECA | TECHNE TC3000 | 003052-1 | 2.555,56 | 31/12/2008 |
| 414281 | PIPETMAN NEO STARTER KIT | GILSON | | CL50630 | 480,00 | 31/12/2008 |
| 302712 | KIT DE PIPETAS | GILSON | NEO STARTER | | 480,00 | 02/06/2009 |
| 302713 | KIT DE PIPETAS | GILSON | NEO STARTER | | 480,00 | 02/06/2009 |
| 302714 | MICROPIPETA | GILSON | PIPETMAN P-2 | P02 F144801 | 210,00 | 02/06/2009 |
| 302771 | CENTRÍFUGA | EPPENDORF | 5418 | 5418XK011265 | 1.396,80 | 09/06/2009 |
| 232344 | SISTEMA DE TRANSFERENCIA EN SECO | AMERSHAM | LARGE SEMIPHOR TRANS | 20145239 | 1.315,00 | 07/07/2009 |



Junta de Andalucía



UNIVERSIDAD DE SEVILLA



UNIVERSIDAD
PABLO DE
OLAVIDE
SEVILLA



CSIC
CONSEJO SUPERIOR DE INVESTIGACIONES CIENTÍFICAS

| | | | | | | |
|--------|--|-------------|----------------------|-------------|----------|------------|
| 260726 | CONTADOR DE COLONIAS | STUART | COLONY SC6 COUNTER | R000103145 | 918,60 | 08/07/2009 |
| 260729 | MICROPIPETA | GRUPO TAPER | NEO P10N | 000053977 | 260,00 | 10/07/2009 |
| 260730 | MICROPIPETA | GRUPO TAPER | NEO P10N | 000053977 | 260,00 | 10/07/2009 |
| 260731 | MICROPIPETA | GRUPO TAPER | NEO P20N | 000057045 | 215,00 | 10/07/2009 |
| 260732 | MICROPIPETA | GRUPO TAPER | NEO P20N | CH60757 | 0,00 | 10/07/2009 |
| 260743 | ELECTROFORESIS | SCIE-PLAS | TV200 | 1776 | 703,65 | 10/07/2009 |
| 173983 | MICROPIPETA | GIBSON | PIPETMAN P-20 | 000061944 | 215,00 | 04/08/2009 |
| 173984 | MICROPIPETA | GIBSON | PIPETMAN P-200 | 000054687 | 215,00 | 04/08/2009 |
| 173985 | MICROPIPETA | GIBSON | PIPETMAN P-1000 | 000057754 | 215,00 | 04/08/2009 |
| 173986 | SISTEMA DE ELECTROFORESIS DE PROTEINAS | BIO-RAD | MINI PROTEAN TETRA C | 552BR031476 | 1.729,00 | 04/08/2009 |
| 174007 | EASYPET | GIBSON | 3515-0920-ADC | 0552-0715 | 392,35 | 05/08/2009 |
| 261164 | PIPETMAN CONCEPT+ADAPTADOR | GILSON | C5000GILSON | 000040129 | 442,39 | 22/09/2009 |
| 233005 | SISTEMA DE ELECTROFORESIS DE PROTEINAS | BIO-RAD | MINI PROTEAN TETRA C | 552BR027230 | 2.349,00 | 23/09/2009 |
| 263601 | AGITADOR DE TUBOS | ELMI | EL-RM-2L | 9SPO24 | 531,00 | 31/12/2009 |
| 237729 | PIPETMAN STARTER KIT (3 UNIDADES) | GILSON | CM50353-CM53693-CM51 | | 500,00 | 31/12/2009 |
| 237730 | BAS IP-MS 23 X 40 | | BAS.MS 2340 | 540200009 | 1.391,74 | 31/12/2009 |
| 263638 | CUBETA MIDI | ECOGEN | MODELO 15(A) X 11 (L | | 290,00 | 31/12/2009 |
| 263639 | CUBETA MIDI | ECOGEN | MODELO 15(A) X 11 (L | | 290,00 | 31/12/2009 |
| 263640 | CUBETA MIDI | ECOGEN | MODELO 15(A) X 11 (L | 2009/123E1 | 144,00 | 31/12/2009 |
| 263680 | CONTADOR ELECTRÓNICO | DBC-8E | | 902523 | 435,70 | 31/12/2009 |



Junta de Andalucía



UNIVERSIDAD DE SEVILLA



UNIVERSIDAD
PABLO DE
OLAVIDE
SEVILLA



CSIC
CONSEJO SUPERIOR DE INVESTIGACIONES CIENTÍFICAS

| | | | | | | |
|--------|---|-----------------------|---------------------|----------------|----------|------------|
| 263681 | BAÑOS PARA AGUA Y ACEITE | SELECTA | PRECISTERM | 0538051 | 431,94 | 31/12/2009 |
| 263827 | AGITADOR | LABNET | SHAKER ORBIT 300 | 09070754 | 1.054,00 | 31/12/2009 |
| 178766 | VORTEX PARA TUBOS | | 230V | 100935215 | 320,00 | 31/12/2009 |
| 415756 | CUBETA MIDI | APELEX | MIDVERTIGEL2 | 480000 | 1.785,37 | 31/12/2009 |
| 415771 | EASYPET | VWR | 4421,230V/50HZ | 3515-0920 | 367,00 | 31/12/2009 |
| 415772 | AGITADOR VORTEX | VWR | 4421,230V/50HZ | 3515-0920 | 224,00 | 31/12/2009 |
| 415773 | AGITADOR VORTEX | VWR | 4421,230V/50HZ | 3515-0920 | 224,00 | 31/12/2009 |
| 415776 | MINI VORTEX | SCIENTIFIC INDUSTRIES | MINI VORTEX GENIE 2 | 2-141560 | 244,00 | 31/12/2009 |
| 415777 | TERMOBLOQUE + BLOQUE PARA 24 TUBOS | LABNET | D1200 | 59243210 | 536,00 | 31/12/2009 |
| 415778 | BAS IP-CASSETTE 23 X 24 CM + BAS IP-MS 23 X 24 (GENERAL PURPOSE IP) PARA FLA 3000 | FUJIFILM | BAS-MS 2340 | 540200009 | 1.391,74 | 31/12/2009 |
| 415977 | MOLECULAR COMBI SYSTEM | | | 0683-01-9-9049 | 6.000,00 | 31/12/2009 |
| 178764 | MICROPIPETA | PIPETMAN | P-1000 | 000054268 | 215,00 | 08/04/2010 |
| 264576 | CENTRIFUGA | EPPENDORF | 5415R | 5426ZG032187 | 3.770,50 | 31/05/2010 |
| 179324 | CENTRÍFUGA | EPPENDORF | 5702 | 5702YM620751 | 2.287,00 | 08/06/2010 |
| 239097 | CENTRIFUGA | KENDRO | BIOFUGE | 40563502 | 1.554,00 | 15/06/2010 |
| 265592 | SISTEMA DE ELECTROFORESIS | APELEX | ECO 2 | 3760909 | 859,25 | 17/09/2010 |
| 265593 | MINICENTRIFUGA | LABNET | SPECTRAFUGE-MINI | 0909-1095 | 205,00 | 17/09/2010 |
| 265698 | INTELLI-MIXER RM-2M . | ELMI | RM-2M | 10SP039 | 513,00 | 22/09/2010 |
| 249102 | MICROFUGE | BECKMAN COULTER | MICROFUGE 16 | MBB08A047 | 1.090,00 | 11/10/2010 |
| 183801 | ORDENADOR | APPLE | IMAC 21,5" | SW8017UHN5PC | 904,24 | 19/11/2010 |



Junta de Andalucía



UNIVERSIDAD DE SEVILLA



UNIVERSIDAD
PABLO DE
OLAVIDE
SEVILLA



CSIC
CONSEJO SUPERIOR DE INVESTIGACIONES CIENTÍFICAS

| | | | | | | |
|-------------------|--------------------------------|------------|--|--------------|----------|------------|
| GRADILLA ESPECIAL | | 451,00 | 31/12/2010 | | | |
| 183802 | PISTOLA DE DOSIFICACIÓN | EPPENDORF | EASYPET 4420 | 44402289 | 382,14 | 19/11/2010 |
| TERMOBLOQUE | | 430,00 | 31/12/2010 | | | |
| 183803 | PISTOLA DE DOSIFICACIÓN | EPPENDORF | EASYPET 4420 | 4441049 | 382,14 | 19/11/2010 |
| THERMOMIXER | | 2.524,00 | 31/12/2010 | | | |
| 183804 | PISTOLA DE DOSIFICACIÓN | EPPENDORF | EASYPET 4420 | 4436449 | 382,14 | 19/11/2010 |
| CASSETTE | | 486,10 | 31/12/2010 | | | |
| 183805 | MOTOR Y REGULADOR DE VELOCIDAD | GLAS-COL | HOMOGENIZER | 474771 | 1.682,80 | 19/11/2010 |
| CASSETTE | | 486,10 | 31/12/2010 | | | |
| 183817 | THERMOMIXER FOR 15 ML | EPPENDORF | COMFORT BASIC DEVICE WITHOU | 5355YR045713 | 439,76 | 19/11/2010 |
| 266895 | CENTRIGUGE | VWR | KINETIC ENERGY 26 JOULES GALAXY MINI CEN | 10030828 | 206,55 | 01/12/2010 |
| 266896 | AGITADOR DE TUBOS | SCIENTIFIC | MIXER VORTEX GENIE 2 MOCDL G560E | 2-155572 | 273,00 | 01/12/2010 |
| 266988 | PIPETA | GILSON | PIPETMAN CONCEPT | CC40129 | 570,00 | 07/12/2010 |
| 268418 | CENTRIFUGA | SORVALL | LEGGEN MICRO 21R | 4137804 | 3.100,00 | 31/12/2010 |
| 268419 | AGITADOR ROTATIVO | CVIRAL | INTELLI-MIXER RM-2M | 105P086 | 673,34 | 31/12/2010 |
| 268420 | GRADILLA ESPECIAL | INVITROGEN | DYNMAG-2 | 3710 | 451,00 | 31/12/2010 |
| 268421 | TERMOBLOQUE | EPPENDORF | EXCHANGEABLE FOR 4 SLIDES | 460-0098 | 568,00 | 31/12/2010 |
| 268422 | TERMOBLOQUE | EPPENDORF | THERMOBLOQUE FOR 15 ML | 460-1120 | 430,00 | 31/12/2010 |
| 268423 | AGITADOR | IKA | VWR | 0.1784860 | 698,00 | 31/12/2010 |
| 268424 | THERMOMIXER | VWR | THERMOMIXER COMFORT | 5355ZL247980 | 2.524,00 | 31/12/2010 |



Junta de Andalucía



UNIVERSIDAD DE SEVILLA



UNIVERSIDAD
PABLO DE
OLAVIDE
SEVILLA



CSIC
CONSEJO SUPERIOR DE INVESTIGACIONES CIENTÍFICAS

| | | | | | | |
|--------|--------------------------|-----------|-----------------------------------|--------------------|------------|------------|
| 268425 | AGITADOR | VWR | VWR 230 VOLTIOS | 444-2790 | 255,00 | 31/12/2010 |
| 268426 | CASSETTE | KODAK | CASSETTE 8X10 INH | 2528001263AC-9885 | 486,10 | 31/12/2010 |
| 268427 | CASSETTE | KODAK | CASSETTE 8X10 INH | 2528001263AC-9885 | 486,10 | 31/12/2010 |
| 268428 | CASSETTE | KODAK | CASSETTE 8X10 INH | 2528001263AC-9950 | 486,10 | 31/12/2010 |
| 268429 | CASSETTE | KODAK | CASSETTE 8X10 INH | 2528001263AC-9950 | 486,10 | 31/12/2010 |
| 187365 | AGITADOR VORTEX GENIUS 3 | VWR | VV3 | 01.119298 | 193,00 | 31/12/2010 |
| 187366 | FUENTE DE ALIMENTACIÓN | VWR | POWER SOURCE 300V | 090120149 | 294,00 | 31/12/2010 |
| 187367 | FUENTE DE ALIMENTACIÓN | VWR | POWER SOURCE 300V | 090120149 | 294,00 | 31/12/2010 |
| 187368 | PIPETA | VWR | ACCURPETTE | AA1752 | 173,00 | 31/12/2010 |
| 187369 | PIPETA | VWR | ACCURPETTE | X6617 | 173,00 | 31/12/2010 |
| 187491 | FERMENTADOR | BIOSTAT | APLUS | D21000326/27097698 | 125.000,00 | 31/12/2010 |
| 268573 | PUM DRIVE 5001 | | | 523-50010-00-2 | 2.704,40 | 31/12/2010 |
| 268574 | CENTRIFUGA | EPPENDORF | CENTRIFUGE 5702R | 57037M609088 | 4.534,72 | 31/12/2010 |
| 268575 | TERMOCICLADOR | TECHNE | THERMAL CYCLER 4000 96 X 0.2ML | 167555-I | 3.290,00 | 31/12/2010 |
| 268585 | CASSETTE | FUJIFILM | BAS CASSETTE 23X40 | 06-01-09043-I | 850,37 | 31/12/2010 |
| 268586 | CASSETTE | FUJIFILM | BAS CASSETTE 23X40 | 06-01-09043-I | 850,37 | 31/12/2010 |
| 268587 | CASSETTE | FUJIFILM | BAS CASSETTE 23X40 | 06-01-09043-I | 850,37 | 31/12/2010 |
| 268588 | CASSETTE | FUJIFILM | BAS CASSETTE 23X40 | 06-01-09043-I | 850,37 | 31/12/2010 |
| 268589 | FUENTE DE ALIMENTACION | APELEX | PS305 | 8870910 | 1.028,00 | 31/12/2010 |
| 268597 | PIPETA | EPPENDORF | EASYPET | 1400009 | 419,00 | 31/12/2010 |



Junta de Andalucía



UNIVERSIDAD DE SEVILLA



UNIVERSIDAD
PABLO DE
OLAVIDE
SEVILLA



CSIC
CONSEJO SUPERIOR DE INVESTIGACIONES CIENTÍFICAS

| | | | | | | | |
|--------|-------------------------------|-----------|---------------------------------------|-------|-------------------|----------|------------|
| 268599 | PIPETA | GILSON | PIPETMAN STARTED KIT | NEO | | 515,00 | 31/12/2010 |
| 268600 | MINICENTRIFUGA | BIOSAN | MICROSPIN 12 | | | 732,00 | 31/12/2010 |
| 268601 | FRIGORIFICO | LIEBHERR | CONFORT | | VO9GRW19 | 315,00 | 31/12/2010 |
| 268602 | CONGELADOR | LIEBHERR | PREMIUM | | 672702473866 | 475,00 | 31/12/2010 |
| 268608 | TERMOBLOQUE DIGITAL | LABNET | ACCUBLOCK DIGITAL DRY BATH | | SA2119148 | 558,80 | 31/12/2010 |
| 268615 | DISCO AGITADOR MAGNETICO | VWR | LABDISC | | 01.752145 | 115,00 | 31/12/2010 |
| 268616 | MAQUINARIA ELECTROPHORESIS | VWR | SHIROGEL 7X10CM | | 100728033 | 151,00 | 31/12/2010 |
| 268617 | MAQUINARIA ELECTROPHORESIS | VWR | SHIROGEL 7X10CM | | 100728030 | 151,00 | 31/12/2010 |
| 601616 | MOLINO PLANETARIO | FRITSH | PLANETARY MANO MILL PULVERISETTE 6 | | 062000/02298 | 9.155,00 | 31/12/2010 |
| 187644 | SISTEMA DE ELECTROFORESIS | BIO-RAD | MINIPROTEAN TETRACELL | | 552BR05700 | 745,00 | 22/03/2011 |
| 602313 | PIPETA | GILSON | NEO 8CH 2-20 UL | | EJ85460 | 502,20 | 06/05/2011 |
| 602314 | PIPETA | GILSON | NEO 8CH 2-200UL | | EN86324 | 502,19 | 06/05/2011 |
| 269234 | CÁMARA COMPACTA | NIKON | COOPIX S8000 | | 41094310 | 197,87 | 09/05/2011 |
| 269283 | ROTADOR | BIOSAN | MULTI BIO RS-24 | | 0101117-1102-0097 | 460,00 | 12/05/2011 |
| 269284 | AGITADOR | BIOSAN | MULTI BIO 3-D | | 010125-1102-0020 | 470,00 | 12/05/2011 |
| 269285 | AGITADOR | BIOSAN | TS-100C | | 010143-1101-0009 | 1.212,00 | 12/05/2011 |
| 269286 | APARATO DE ELECTROFORESIS | ISOGEN | 18X16CM | | 30021143 | 1.171,00 | 12/05/2011 |
| 269296 | IMPRESORA | HL | HL5240L | | E65547G0J981009 | 202,78 | 16/05/2011 |
| 269325 | CENTRIFUGA | EPPENDORF | MINISPIN | | 5452ZP157360 | 863,60 | 24/05/2011 |
| 603272 | TERMOCLADOR | BIO-RAD | PLUS INDIVIDUAL | 5.000 | 563BR1630 | 3.750,00 | 11/07/2011 |



Junta de Andalucía



UNIVERSIDAD DE SEVILLA



UNIVERSIDAD
PABLO DE
OLAVIDE
SEVILLA



CSIC
CONSEJO SUPERIOR DE INVESTIGACIONES CIENTÍFICAS

| | | | | | | |
|--------|-------------------------------|---------------|-----------------------|--------------------------|----------|------------|
| 603273 | SISTEMA DE ELECTROFORESIS | BIO-RAD | | | 1.644,00 | 11/07/2011 |
| 603274 | KIT DE PIPETAS P20-P200-P1000 | GILSON | P20-P200-P1000 | EL88733 | 515,00 | 11/07/2011 |
| 603275 | KIT DE PIPETAS P20-P200-P1000 | GILSON | P20-P200-P1000 | EL88733 | 515,00 | 11/07/2011 |
| 603281 | APARATO ELECTROFORESIS | BIORAD | TRANS BLOT SD CELL | 221BR 47925 | 1.295,00 | 11/07/2011 |
| 270112 | FRIGORIFICO COMBI | LIEBHERR | CONFORT 320 L | | 550,00 | 06/09/2011 |
| 270115 | PIPETEADOR | GILSON | MACROMAN | 101723 | 346,00 | 07/09/2011 |
| 270116 | PIPETEADOR | GILSON | MACROMAN | 101718 | 346,00 | 07/09/2011 |
| 270192 | PIPETA AUTOMATICA | GILSON | P-10 (05-10 UL) | F144802-EH52472 | 252,00 | 09/09/2011 |
| 270197 | APARATO DE ELECTROFORESIS | VWR | 4250-050-ESK-PS2 | 101004046 | 2.749,20 | 09/09/2011 |
| 270390 | TRANSFER COOLED | GE HEALTHCARE | TE62 | 20154743 | 1.515,00 | 16/09/2011 |
| 270491 | CONGELADOR | REVCO | ULT-1786.6-ELITE PLUS | 129366401101005 | 8.500,00 | 28/09/2011 |
| 189235 | AGITADOR BASCULANTE | | 7.5-30 RPM. | 010107-1102-0131 | 371,00 | 13/10/2011 |
| 189258 | PIPETMAN | GILSON | 8CH 20-300UL | GD10088 | 639,00 | 14/10/2011 |
| 271512 | FRIGORIFICO COMBI | LIEBHERR | NO FROST 3 CAJONES | 9270127-04-CN5113 201001 | 1.070,00 | 24/11/2011 |
| 271527 | ORDENADOR DE SOBREMESA | APPLE | APM C508Y/A | SW81084FSHJV | 1.016,10 | 25/11/2011 |
| 271528 | CENTRIFUGA | EPPENDORF | 5702R | 5703AG409415 | 3.568,20 | 25/11/2011 |
| 271529 | ROTOR | EPPENDORF | A-4-38 | 5702720003 | 811,30 | 25/11/2011 |
| 271589 | BAS IP-MS 20 X 40 | TDI | 1800/5000 | 09040/09041/09042/09043 | 791,51 | 02/12/2011 |
| 271590 | BAS IP-MS 20 X 40 | TDI | 1800/5000 | 09040/09041/09042/09043 | 791,51 | 02/12/2011 |
| 271591 | BAS IP-MS 20 X 40 | TDI | 1800/5000 | 09040/09041/09042/09043 | 791,51 | 02/12/2011 |



Junta de Andalucía



UNIVERSIDAD DE SEVILLA



UNIVERSIDAD
PABLO DE
OLAVIDE
SEVILLA



CSIC
CONSEJO SUPERIOR DE INVESTIGACIONES CIENTÍFICAS

| | | | | | | |
|--------|--|-----------|----------------------------|-------------------------------|----------|------------|
| 271592 | BAS IP-MS 20 X 40 | TDI | 1800/5000 | 09040/09041/09042/ 09043 | 791,51 | 02/12/2011 |
| 271593 | CHASIS RADIOGRAFICO METALICO | TDI | 20X40 CM | CHMMS2040 | 758,88 | 02/12/2011 |
| 271594 | BAS IP - MS 23 X 40 | TDI | FLA 3000 | 09044 | 903,52 | 02/12/2011 |
| 271597 | ORDENADOR SOBREMESA (CPU) | IMAC | CTO DE APMCS08Y/A | SW81070VMHJW | 1.016,10 | 05/12/2011 |
| 271598 | ORDENADOR SOBREMESA (CPU) | IMAC | CTO DE APMCS08Y/A | SW81070N3HJW/SW8 1084FTHJV | 1.270,34 | 05/12/2011 |
| 271599 | ORDENADOR SOBREMESA (CPU) | IMAC | CTO DE APMCS08Y/A | SW81070N3HJW/SW8 1084FTHJV | 1.270,34 | 05/12/2011 |
| 271905 | KIT DE PIPETAS | GILSON | P20-P200-P1000 | | 515,00 | 31/12/2011 |
| 271906 | KIT DE PIPETAS | GILSON | P20-P200-P1000 | | 515,00 | 31/12/2011 |
| 190649 | AGITADOR | NAHITA | 685/1 AX | 50685001 | 427,50 | 31/12/2011 |
| 191450 | ORDENADOR DE SOBREMESA CON AMPLIACIÓN DE MEMORIA | APPLE | IMAC 21.5" | SW80402ULDB7 | 1.594,08 | 31/12/2011 |
| 191451 | DISCO DURO EXTERNO | APPLE | TIME CAPSULE-2TB | 6F1130LYAQP | 378,81 | 31/12/2011 |
| 191452 | IMPRESORA | HP | MULTIFUNCIÓN PHOTOSMART | SCN098111JP | 151,69 | 31/12/2011 |
| 191788 | PIPETA | GILSON | MACROMAN | AA11007110 | 450,00 | 25/05/2012 |
| 191863 | CUBETA | GTPBIO | MIDI | 2011/275E3 | 300,00 | 29/05/2012 |
| 191864 | CUBETA | GTPBIO | MIDI | 2011/219E1 | 250,00 | 29/05/2012 |
| 191865 | PIPETA | CONCEP | C100 | EK40081 | 570,00 | 29/05/2012 |
| 191958 | MINICENTRÍFUGA | LABNET | SPECTRAFUGE-MINI | 1106052S | 210,00 | 06/06/2012 |
| 191967 | MULTI PIPETA | EPPENDORF | STREAM | 335089A | 586,04 | 08/06/2012 |
| 191969 | DISPENSADOR ELECTRÓNICO | LABNET | FASTPETTE | 103810073 | 220,00 | 08/06/2012 |
| 191970 | DISPENSADOR ELECTRÓNICO | LABNET | FASTPETTE | 103810073 | 220,00 | 08/06/2012 |



Junta de Andalucía



UNIVERSIDAD DE SEVILLA



UNIVERSIDAD
PABLO DE
OLAVIDE
SEVILLA



CSIC
CONSEJO SUPERIOR DE INVESTIGACIONES CIENTÍFICAS

| | | | | | | |
|--------|------------------------|-----------|---------------------------------|-------------------------------|----------|------------|
| 191971 | TERMOBLOQUE | BIOSAN | TDB-120 | 010401-1110-0260 | 540,00 | 08/06/2012 |
| 191972 | AGITADOR | LABNET | VX-200 | Z1060881-Z1050686 | 195,00 | 08/06/2012 |
| 191973 | AGITADOR | LABNET | VX-200 | Z1060881-Z1050686 | 195,00 | 08/06/2012 |
| 191974 | CENTRÍFUGA | EPPENDORF | MINISPIN | 5452ZP857415 | 905,00 | 08/06/2012 |
| 191975 | FRIGORÍFICO | LIEBHERR | TABLET-TOP | 44.577.274.6- 44.577.262.3 | 316,00 | 08/06/2012 |
| 191976 | FRIGORÍFICO | LIEBHERR | TABLET-TOP | 44.577.274.6- 44.577.262.3 | 316,00 | 08/06/2012 |
| 191993 | MINI-CENTRIFUGA | BIOSAN | MICROSPIN 12 | 010213-1010-0068 | 732,00 | 14/06/2012 |
| 191999 | PIPETA | GILSON | P10 | GE29532 | 229,00 | 14/06/2012 |
| 192000 | PIPETA | GILSON | P10 | GE29532 | 229,00 | 14/06/2012 |
| 192001 | PIPETA | GILSON | P100 | GG20733 | 195,00 | 14/06/2012 |
| 192002 | PIPETA | GILSON | P100 | GG20733 | 195,00 | 14/06/2012 |
| 192082 | APARATO ELECTROFÓRESIS | HOEFER | STANDAR DUAL COOLED VERTICAL | 30026522 | 1.309,00 | 26/06/2012 |
| 192182 | PIPETA ELECTRÓNICA | RAININ | SE3-200 EDP3+ELEC PIPET STD | F0922957E | 390,00 | 16/07/2012 |
| 192198 | CONGELADOR | LIEBBER | GN 3023 | 285826517 | 884,55 | 18/07/2012 |
| 192199 | BALANZA | KERN | 1000G | WD110079350 | 205,00 | 18/07/2012 |
| 192200 | BAÑO TERMOSTÁTICO | INDELAB | 5 LTS | 01202AG | 290,70 | 18/07/2012 |
| 192201 | AGITADOR | VELP | MAGENTICO | 221096 | 280,00 | 18/07/2012 |
| 192202 | CENTRÍFUGA | EPPENDORF | 5702 | 5702AP429346 | 2.477,20 | 18/07/2012 |
| 715823 | PIPETA | GILSON | P2L | HB 000070689 | 156,60 | 30/07/2012 |
| 715836 | PIPETA | GILSON | P10L | 000071614-15 | 156,60 | 31/07/2012 |



Junta de Andalucía



UNIVERSIDAD DE SEVILLA



UNIVERSIDAD
PABLO DE
OLAVIDE
SEVILLA



CSIC
CONSEJO SUPERIOR DE INVESTIGACIONES CIENTÍFICAS

| | | | | | | |
|--------|--|--------------------|-------------------------------|---------------------|------------|------------|
| 715837 | PIPETA | GILSON | P10L | 000071614-15 | 156,60 | 31/07/2012 |
| 715848 | SISTEMA DE TRANSFERENCIA DE GELES | GE HEALTHCARE | TE62 | 20155616 | 1.550,00 | 31/07/2012 |
| 715849 | MICROSCOPIO | ZEISS | STAR HAL | 3124002241 | 1.923,00 | 31/07/2012 |
| 715856 | PIPETA | GILSON | P1000L | 000072267-000072268 | 156,60 | 31/07/2012 |
| 715857 | PIPETA | GILSON | P1000L | 000072267-000072268 | 156,60 | 31/07/2012 |
| 715858 | PIPETA | GILSON | P200L | 000072616-000072617 | 156,60 | 31/07/2012 |
| 715859 | PIPETA | GILSON | P200L | 000072616-000072617 | 156,60 | 31/07/2012 |
| 715860 | PIPETA | GILSON | P20L | 000072703-000072708 | 156,60 | 31/07/2012 |
| 715861 | PIPETA | GILSON | P20L | 000072703-000072708 | 156,60 | 31/07/2012 |
| 275487 | APARATO ELECTROFORESIS | THERMO FISHER | 7335 P10DS-I | 409778-20 | 917,00 | 18/09/2012 |
| 275496 | MICROSCOPIO | NIKON | ECLIPSE NI | 910080 | 49.150,00 | 18/09/2012 |
| 275497 | PCR | APPLIED BIOSYSTEMS | 7500 FAST | 275014330 | 27.552,00 | 18/09/2012 |
| 192549 | PIPETA | GILSON | P2L | 000071682 | 156,60 | 16/10/2012 |
| 192550 | PIPETA | GILSON | P10L | 000072743-000072744 | 156,60 | 16/10/2012 |
| 192551 | PIPETA | GILSON | P10L | 000072743-000072744 | 156,60 | 16/10/2012 |
| 192668 | SECUENCIADOR PGM Y PCR CUANTITATIVA (278881101) | | ION ONETOUCH (24556023-01708) | | 115.136,35 | 12/11/2012 |
| 283309 | SISTEMA DE TRANSFERENCIA DE PROTEÍNAS BIO-RAD MINI-TRANS-BLOT MODULE | BIO-RAD | | | 498,00 | 04/12/2012 |
| 192945 | CONTADOR ELECTRÓNICO | LABOLAN | 017175 | | 435,70 | 11/12/2012 |
| 192946 | PIPETA | GILSON | P20-P200-P1000 | | 511,10 | 11/12/2012 |
| 192947 | ROTADOR | BIOSAN | RS-24 | 010117-1206-0195 | 491,00 | 11/12/2012 |



Junta de Andalucía



UNIVERSIDAD DE SEVILLA



UNIVERSIDAD
PABLO DE
OLAVIDE
SEVILLA



CSIC
CONSEJO SUPERIOR DE INVESTIGACIONES CIENTÍFICAS

| | | | | | | |
|--------|-----------------------------------|---------------|--|-------------------|----------|------------|
| 193632 | FUENTE DE ALIMENTACIÓN PARA GELES | GE HEALTHCARE | EPS 301 | GEHE18-1130-01 | 559,27 | 31/12/2012 |
| 612228 | PIPETA | VWR | MULTIPETTE PLUS 4981 | 113931B | 288,88 | 15/04/2013 |
| 612229 | CENTRIFUGA | VWR | MINISTAR SILVERLINE EU | 12050636 | 216,75 | 15/04/2013 |
| 612328 | APARATO ELECTROFORESIS | VWR | HORIZONTAL 15 X 10 CM | 120821434 | 268,60 | 29/04/2013 |
| 612329 | APARATO ELECTROFORESIS | VWR | HORIZONTAL 15 X 10 CM | 120821434 | 268,60 | 29/04/2013 |
| 612363 | TERMOBLOQUE | LABNET | ACCUBLOK D1200 | SB2B04300 | 502,90 | 30/04/2013 |
| 612364 | APARATO ELECTROFORESIS | BIO-RAD | MINI PROTEAN TETRA DELL + MINI TRANS-BLO | | 1.078,00 | 30/04/2013 |
| 612365 | AGITADOR | BIOSAN | MR-1 | 010152-1211-075/8 | 258,30 | 30/04/2013 |
| 612366 | FRIGORIFICO | LIEBHERR | CN 3913 | 29.540.270.1 | 1.098,80 | 30/04/2013 |
| 194262 | ORDENADOR PORTÁTIL | APPLE | MACBOOK AIR 11" | C02HR6VUDRV6 | 888,43 | 27/05/2013 |
| 194263 | ORDENADOR | APPLE | IMAC 21.5" | E826-9974-A | 1.224,58 | 27/05/2013 |
| 194264 | ORDENADOR PORTÁTIL | APPLE | MACBOOK AIR 11" | C02GW0A4DJYC | 858,48 | 27/05/2013 |
| 194534 | MONITOR 24" LED | SAMSUNG | S24B420BW | 0247H4MC900255A | 250,00 | 09/07/2013 |
| 194535 | CPU | LG | TTL TECNOXPRO | 837491 | 822,50 | 09/07/2013 |
| 194568 | AGITADOR | IKA | RH BASIC | 06.078329 | 188,87 | 18/07/2013 |
| 194569 | DISPENSADOR MANUAL | EPPENDORF | MULTIPETTE PLUS | P17457B | 251,00 | 18/07/2013 |
| 194570 | VORTEX | VWR | VV3 540 | 01.500028 | 195,00 | 18/07/2013 |
| 194571 | FUENTE DE ALIMENTACIÓN | VWR | 300V | 110825153 | 294,00 | 18/07/2013 |
| 194572 | MICROCENTRÍFUGA | VWR | 17 | 50133635 | 990,00 | 18/07/2013 |
| 613635 | DISPENSADOR ELECTRÓNICO | LABNET | LAP2000 | 203070019 | 227,00 | 22/10/2013 |



Junta de Andalucía



UNIVERSIDAD DE SEVILLA



UNIVERSIDAD
PABLO DE
OLAVIDE
SEVILLA



CSIC
CONSEJO SUPERIOR DE INVESTIGACIONES CIENTÍFICAS

| | | | | | | |
|--------|--|----------|----------------------------------|---------------------------|------------|------------|
| 2183 | MICROSCOPIO DE CONTEO MASIVO | | IMAGEXPRESS MICRO | 137239 | 177.448,25 | 31/12/2013 |
| 191818 | DISCO DURO EXTERNO | LINCAB | TB | 1196 | 158,30 | 01/01/2014 |
| 191898 | ORDENADOR PORTÁTIL | FUJITSU | LIFEBOOK AH531 15.6" | YLDN071827 | 545,00 | 01/01/2014 |
| 191950 | DISCO DURO | SATA | 500 GB 2.5" | 58471 | 253,12 | 01/01/2014 |
| 192004 | ORDENADOR SOBREMESA | APPLE | IMAC 27" | SC02FG250DHJQ | 1.916,10 | 01/01/2014 |
| 192005 | DISCO DURO EXTERNO | APPLE | TIME CAPSULE-2TB | SC86FWAYADM73 | 236,44 | 01/01/2014 |
| 192051 | MONITOR | BENQ | LCD | ETT8B03149SLO | 179,53 | 01/01/2014 |
| 192207 | ORDENADOR DE SOBREMESA | APPLE | IMAC 27" | SC02GD3MWDHJQ | 1.761,01 | 01/01/2014 |
| 192208 | DISCO DURO EXTERNO | APPLE | 3 TB NEW | SC86GL34NDM74 | 405,93 | 01/01/2014 |
| 192209 | ORDENADOR PORTÁTIL | APPLE | MACBOOK PRO 15" | SC02GM07BDV7M | 2.116,95 | 01/01/2014 |
| 715846 | ORDENADOR | APPLE | MACBOOK PRO 15" | SC02H5GBNDV71 | 1.482,20 | 01/01/2014 |
| 192390 | ORDENADOR | APPLE | MACBOOK PRO 15" | SC02FL07UDF8X | 2.320,35 | 01/01/2014 |
| 275489 | ORDENADOR | APPLE | MACBOOK PRO 15" | | 1.765,26 | 01/01/2014 |
| 192891 | MONITOR 19" | PHILIPS | LCD DVI-D VGA | AV3A1109012118 | 178,67 | 01/01/2014 |
| 193915 | ORDENADOR PORTÁTIL | APPLE | MAC BOOK AIR 13" | C02JM1AMDRV6 | 1.698,75 | 01/01/2014 |
| 30968 | MICROPIPETA | NICHIRYO | MICROPIPETTE NICHIPET EX+II 5-10 | H14512951 | 174,67 | 06/05/2015 |
| 29115 | ADAPTADOR | | | | 137,75 | 10/06/2015 |
| 315096 | ADAPTADOR | | | | 137,75 | 10/06/2015 |
| 30774 | FRIGORÍFICO COMBI SIVOD MODELO 1CT1 7041 | SAIVOD | 1CT17041 | TG1114Y | 412,37 | 26/06/2015 |
| 310654 | ORDENADOR | TTL | TEKNOPRO/E2260P | 0000885711/FVRE8H A002315 | 790,07 | 21/07/2015 |



Junta de Andalucía



UNIVERSIDAD DE SEVILLA

UNIVERSIDAD
PABLO DE
OLAVIDE
SEVILLACSIC
CONSEJO SUPERIOR DE INVESTIGACIONES CIENTÍFICAS

| | | | | | | |
|--------|--|--|------------------------------|---------------------------|----------|------------|
| 310655 | MONITOR | TTL | E2260P | FVRE8HA002315 | 176,00 | 21/07/2015 |
| 311332 | SERVIDOR | SYNOLOGY | DS414 | 1490MEN270102 | 1.394,00 | 23/09/2015 |
| 30773 | MICROSCOPIO LUPA BINOCULAR BIOLÓGICO | BMS MICROSCOPES BMS 037 LED PRO BMS75940 | | | 259,95 | 15/10/2015 |
| 30750 | SERVIDOR CON 4 DISCOS DUROS(MARCA WD MODELO RED 6TB SERIE: WX41D95PA8KY- WX41D95PAJ3J- WX41D95PAYDS- WX41D95PAHLT) | SYNOLOGY | DS414 | 1520M EN343502 | 1.929,00 | 01/12/2015 |
| 30753 | WET. TANK BLOTTING SYSTEMS | BIORAD | CRITERION BLOTTER | 560BR19588 | 1.104,00 | 01/12/2015 |
| 30754 | MINI TRANS-BLOT-CELL | POWERSUPPLY | | 041BR139372 | 934,00 | 01/12/2015 |
| 30755 | MINI- PROTEAN TETRA CELL | BIORAD | MINI PROTEAN | 552BR157960 | 675,50 | 01/12/2015 |
| 30756 | GILSON PIPETMAN STARTER SETS | GILSON | NEO P20N | LL20033 | 1.047,60 | 01/12/2015 |
| 30757 | APELEX MAXIGEL THERMO- SYSTEM ELECTROPHORESIS | | | | 1.097,60 | 01/12/2015 |
| 30758 | GILSON PIPETMAN P10 | GILSON | NEO | LH26658/LH36634 | 238,50 | 01/12/2015 |
| 30759 | GILSON PIPETMAN P10 | GILSON | NEO | LH26658/LH36634 | 238,50 | 01/12/2015 |
| 30760 | RESEARCH PLUS 8-CHANNELS PIPETMAN NEO 8 CH 20-200ul | GILSON | NEO | LL20302 | 504,90 | 01/12/2015 |
| 30761 | ELECTROFORESIS SYSTEM + POWER SUPPLY | TREVIGEN | COMET ASSAY ESII | 270399 | 2.741,00 | 01/12/2015 |
| 30762 | SOFTWARE ANALYSIS IMAGEN | MOLECULAR DEVICES | METAMORPH PREMIER OFFLINE | ID38155 | 7.200,00 | 01/12/2015 |
| 31727 | CENTRÍFUGA | EPPENDORF | 5418 | 5418EL723027 | 1.355,20 | 01/12/2015 |
| 31728 | MULTIPETTE | EPPENDORF | M4 | M32909E/544.00M32 882E | 544,00 | 01/12/2015 |
| 31735 | TERMOMIXER | EPPENDORF | C | 5382EO710707 | 1.920,80 | 01/12/2015 |
| 31736 | TERMOBLOQUE | EPPENDORF | C | 5366EP101662 | 397,60 | 01/12/2015 |
| 326748 | SOFTWARE | TRITEK | COMETSCOREPRO | BC48HK66 | 1.255,81 | 02/12/2015 |



Junta de Andalucía



UNIVERSIDAD DE SEVILLA



UNIVERSIDAD
PABLO DE
OLAVIDE
SEVILLA



CSIC
CONSEJO SUPERIOR DE INVESTIGACIONES CIENTÍFICAS

| | | | | | | | |
|--------|---------------------------------------|---------|--------------------|--------------------------------|---------------|-----------|------------|
| 30751 | MOLECULAR SYSTEM | COMBING | GENOMICA VISION | | AD4C005020 | 6.235,00 | 03/12/2015 |
| 326744 | MONITOR | | AOC | E2260P | FVRE8HA002284 | 100,00 | 04/12/2015 |
| 326745 | ORDENADOR | | PC-TTL | | 0000918190 | 963,75 | 04/12/2015 |
| 326743 | PCR TIEMPO REAL | | APPLIED BIOSYSTEMS | 7500 FAST REAL-TIME PCR SYSTEM | 275016405 | 22.895,50 | 22/12/2015 |
| 326746 | MICROSCÓPIO | | LEICA | DM6 B | 423278 | 59.659,10 | 25/12/2015 |
| 31756 | ORDENADOR | | APPLE | iMAC 21,5 CORE 2,8 GHZ/8GB/1TB | SCO2QMFUGGG77 | 1.187,82 | 12/02/2016 |
| 314311 | FRIGORÍFICO COMBI | | LIEBHERR | CN5113 | 83.368.817.8 | 1.059,00 | 23/03/2016 |
| 314349 | FUENTE DE ENERGÍA PARA ELECTROFORESIS | | AMERSHAM | EPS 301 | | 610,85 | 30/03/2016 |
| 314350 | AGITADOR | | IKA | DS130 | 06.145695 | 782,00 | 30/03/2016 |
| 314351 | AGITADOR-MEZCLADOR DE TUBOS | | ELMI | RM2L | 1520071 | 481,00 | 30/03/2016 |
| 314354 | TERMOMIXER | | EPPENDORF | F1.5 | 5384EP602550 | 1.990,00 | 30/03/2016 |
| 314355 | PIPETA | | EPPENDORF | EASYPET3 | M43602E | 370,00 | 30/03/2016 |
| 314356 | KIT DE PIPETAS | | GILSON | PIPETMAN NEO P20N-P200N-P1000N | LL21795... | 552,90 | 30/03/2016 |
| 315647 | SERVIDOR | | SYNOLOGY | DS416 | 15B0NKN984502 | 1.381,00 | 05/12/2016 |
| 316441 | CONGELADOR | | LIEBHERR | GP 1376-20 | 414570563 | 542,50 | 31/12/2016 |
| 630628 | ORDENADOR PORTÁTIL | | TOSHIBA | TECRA A40-C-14V | 4G078846H | 902,00 | 14/03/2017 |
| 630629 | ORDENADOR | | INTEL | SIE IRIDIUM | 1610M017 | 611,00 | 14/03/2017 |
| 630630 | MONITOR | | ASUS | VX228H | G6LMRS060321 | 132,00 | 14/03/2017 |
| 630637 | CENTRÍFUGA REFRIGERADA | | SIGMA | 1-16K | 156881 | 3.320,00 | 14/03/2017 |
| 630643 | AGITADOR LINEAL | | LABNET | RECIPROCAL 30 | 16070413 | 915,00 | 14/03/2017 |



Junta de Andalucía



UNIVERSIDAD DE SEVILLA

UNIVERSIDAD
PABLO DE
OLAVIDE
SEVILLACSIC
CONSEJO SUPERIOR DE INVESTIGACIONES CIENTÍFICAS

| | | | | | | |
|--------|--|-----------|---------------------------------------|---------------|------------|------------|
| 630704 | APARATO DE ELECTROFÓRESIS | BIO RAD | PROTEAN II XI CELL | 1651803 | 1.561,37 | 16/03/2017 |
| 630994 | SERVIDOR+2 DISCOS DUROS | SYNOLOGY | DS216-II | 16406N269706 | 330,00 | 17/04/2017 |
| 636352 | CENTRÍFUGA DE MESA | EPPENDORF | MINISPIN | 5452CO272481 | 300,00 | 05/06/2017 |
| 636353 | CENTRÍFUGA DE MESA | EPPENDORF | 5424 | 5424DH356958 | 700,00 | 05/06/2017 |
| 636354 | TERMOCICLADOR (PCR) | BIORAD | T100 | 621BR19720 | 1.000,00 | 05/06/2017 |
| 636355 | CUBETA ELECTROFORESIS HORIZONTAL | BIORAD | MINI-SUB CELL GT | 329BR023454 | 150,00 | 05/06/2017 |
| 636356 | CUBETA ELECTROFORESIS HORIZONTAL | BIORAD | MINI-SUB CELL GT | 329BR038026 | 150,00 | 05/06/2017 |
| 636357 | CUBETA ELECTROFORESIS HORIZONTAL | BIORAD | MINI-SUB CELL GT | 329BR023451 | 150,00 | 05/06/2017 |
| 636358 | CUBETA ELECTROFORESIS HORIZONTAL | BIORAD | WIDW MINI-SUB CELL GT | 258BR022315 | 200,00 | 05/06/2017 |
| 636359 | CUBETA ELECTROFORESIS HORIZONTAL | BIORAD | WIDW MINI-SUB CELL GT | 258BR018935 | 200,00 | 05/06/2017 |
| 636360 | CUBETA ELECTROFORESIS HORIZONTAL | BIORAD | WIDW MINI-SUB CELL GT | 258BR015859 | 200,00 | 05/06/2017 |
| 631963 | ORDENADOR | APPLE | 27" 5K RETINA | SC02SP2A6GG7L | 1.948,36 | 23/06/2017 |
| 636367 | IPAD | APPLE | IPAD PRO 12,9" WI-FI 256GB SPACE GRAY | SDLXV94CGHND6 | 890,91 | 02/10/2017 |
| 632691 | DISPENSADOR ELECTRÓNICO DE LÍQUIDO | LABNET | FASTPETTE | 603060099 | 199,00 | 05/10/2017 |
| 632692 | DISPENSADOR ELECTRÓNICO DE LÍQUIDO | LABNET | FASTPETTE | 403070019 | 199,00 | 05/10/2017 |
| 632703 | ORDENADOR PORTÁTIL | APPLE | MACBOOK PRO 13" RETINA TOUCH BAR CTO | SC02TW3RRHV2R | 2.445,56 | 05/10/2017 |
| 318564 | SECUENCIADOR MASIVO DE ÁCIDOS NUCLEICOS PARA SERVICIO DE GENÓMICA.(NEXTSWQ 500 SEQUENCING SYSTEM INCLUDING PRODUCT CARE NEXTSEQ 500 BASIC PLAN WARRANTY PERIOD 27.07.2018 TO 26.07.2019 AND BASESPACE HT ONSITE SEUENCE HUB.) | NEXTSEQ | 500 | | 255.999,00 | 10/10/2017 |
| 632987 | FUENTE DE ALIMENTACIÓN | AMERSHAM | EPS 301 POWER SUPPLY | 44000008 | 610,00 | 23/10/2017 |



Junta de Andalucía



UNIVERSIDAD DE SEVILLA

UNIVERSIDAD
PABLO DE
OLAVIDE
SEVILLACSIC
CONSEJO SUPERIOR DE INVESTIGACIONES CIENTÍFICAS

| | | | | | | |
|--------|---|------------|--|---------------|----------|------------|
| 284698 | CUBETA MINI 6,5 (A) X 8,0 (L) COMPLETA | | | | 341,26 | 18/12/2017 |
| 284699 | CUBETA MINI 6,5 (A) X 8,0 (L) COMPLETA | | | | 341,26 | 18/12/2017 |
| 634258 | PIPETA AUTOMÁTICA | GILSON | P1000 | ND26021 | 506,00 | 21/12/2017 |
| 319525 | ELECTRODO DE PH UNIVERSAL+SENSOR TEMPERATURA, CUERPO DE VIDRIO | | | | 176,00 | 31/12/2017 |
| 319526 | ELECTRODO DE PH UNIVERSAL+SENSOR TEMPERATURA,DE BAJO MANTENIMIENTO, ALIMENTACIÓN, CUERPO DE VIDRIO, ELECTROLITO POLÍMERO, PH 2...14, 0...80°C | CRISON | 5011T | | 266,00 | 31/12/2017 |
| 319527 | ELECTRODO DE PH LOW COST, CUERPO DE VIDRIO, ELECTROLITO LÍQUIDO, PH-14, 0-80°C, CON SENSOR DE TEMPERATURA | CRISON | 2012-T | | 165,00 | 31/12/2017 |
| 319528 | ELECTRODO DE PH LOW COST, CUERPO DE VIDRIO, ELECTROLITO LÍQUIDO, PH-14, 0-80°C, CON SENSOR DE TEMPERATURA | | | | 165,00 | 31/12/2017 |
| 319529 | SONDA 6 M TEFLON - 200/+260C SPY RF | JRI MAXANT | PT100 (REF. 00968) | | 181,36 | 31/12/2017 |
| 319530 | SONDA 6 M TEFLON - 200/+260C SPY RF | JRI MAXANT | PT100 (REF. 00968) | | 181,37 | 31/12/2017 |
| 319531 | SONDA 6 M TEFLON - 200/+260C SPY RF | JRI MAXANT | PT100 (REF. 00968) | | 181,37 | 31/12/2017 |
| 319532 | MODEM SPY | JRI MAXANT | SPY RF 25/500 MW USB | 06337 | 699,00 | 31/12/2017 |
| 319533 | MODEM SPY | JRI MAXANT | SPY RF 25/500 MW USB | 06337 | 699,00 | 31/12/2017 |
| 319534 | MODEM SPY | JRI MAXANT | SPY RF 25/500 MW USB | 06337 | 699,00 | 31/12/2017 |
| 319535 | EMISORA SPY RF UNIVERSAL 1 VIA | JRI MAXANT | SPY RF | 06168 | 286,30 | 31/12/2017 |
| 319536 | EMISORA SPY RF UNIVERSAL 1 VIA | JRI MAXANT | SPY RF | 06168 | 286,30 | 31/12/2017 |
| 319537 | EMISORA SPY RF UNIVERSAL 1 VIA | JRI MAXANT | SPY RF | 06168 | 286,30 | 31/12/2017 |
| 319538 | SISTEMA DE ALMACENAMIENTO A ALTA TEMPERATURA Y PRESIÓN | RAYPA | AES-75 | | 4.965,00 | 31/12/2017 |
| 286058 | ORDENADOR IMAC 21.5" 4K RETINA CORE I5 | APPLE IMAC | 3,4 GHZ/8GB/1TB/RADEON PRO 560 4GB VÍDEO | SC02VDIKPJIG6 | 1.409,58 | 09/03/2018 |



Junta de Andalucía



UNIVERSIDAD DE SEVILLA



UNIVERSIDAD
PABLO DE
OLAVIDE
SEVILLA



CSIC
CONSEJO SUPERIOR DE INVESTIGACIONES CIENTÍFICAS

| | | | | | | |
|--------|--|------------|--|-----------------------------|----------|------------|
| 286059 | ORDENADOR IMAC 27" 5K RETINA CORE I5 | APPLE IMAC | 3.4GHZ/8GB/1TB/RAD EON PRO 570 4GB VÍDEO | | 1.745,61 | 09/03/2018 |
| 286195 | SOFTWARE LAS X MARK AND FIND | LEICA | LAS X MARK AND FIND | 11640871 | 2.231,50 | 19/03/2018 |
| 286196 | PLATAFORMA MOT. STAGE 75X50, INT. CONTROLLER, DM4-6 | LEICA | MOT. STAGE 75X50, INT. CONTROLLER, DM4-6 | 17072743 | 7.615,74 | 19/03/2018 |
| 286197 | OBJETIVO HCX FL PLAN 5X/0.12 | LEICA | HCX FL PLAN 5X/0.12 | 506305 | 208,75 | 19/03/2018 |
| 287133 | CONGELADOR VERTICAL - 14°C/-28°C 104L 4 CAJONES. | LIEBHERR | GP 1376 INDEX 20M/001 | 49.504.820.4 | 438,00 | 21/06/2018 |
| 637113 | PIPETA | GILSON | MACROMAN | 1701028 | 389,00 | 05/07/2018 |
| 637501 | ORDENADOR SOBREMESA | APPLE | IMAC 21. 5" RETINA CORE I | SC0VC096J1G6 | 1.510,95 | 09/11/2018 |
| 288513 | PIPETA AUTOMÁTICA GILSON PIPETMAN P10 (1-10UL). | GILSON | PIPETMAN P10 | PJ26972 | 190,00 | 03/12/2018 |
| 288514 | KIT DE PIPETAS L. STARTER KIT (MET.EJ.P20L, P200L, P1000L). | GILSON | P20L, P200L, P1000L | VER DESCRIPCIÓN DEL BIEN | 550,50 | 03/12/2018 |
| 288518 | MACBOOK AIR 13-INCH CORE I5 1.8GHZ/8GB/128GB/INTEL HD 6000 | APPLE | AIR | SFVHX96ZYJ1WK | 1.129,14 | 03/12/2018 |
| 288991 | PANTALLA DE FÓSFORO (STORAGE PHOSPHOR SCREEN BAS IP MS 2040 E) | FUJIFILM | BAS IP MS 2040 E | 28956474 | 1.520,00 | 26/12/2018 |
| 320976 | HOMOGENEIZADOR ULTRASÓNICO | SONOPULS | BANDELIN MINI20 | | 2.384,62 | 26/12/2018 |
| 320977 | KIT DE PIPETAS | GILSON | P2-P20-P200-P1000 | | 699,30 | 26/12/2018 |
| 321052 | PIPETMAN CLASSIC P5000 | | | | 225,00 | 26/12/2018 |
| 321053 | PIPETMAN CLASSIC P10 | | | | 225,00 | 26/12/2018 |
| 321141 | PIPETA MULTICANAL (8 CANALES) | GIBSON | PIPETMAN L P8X10L | PM70218 | 535,49 | 28/12/2018 |
| 321142 | PIPETA AUTOMÁTICA | GIBSON | PIPETMAN P10 | PL20492 | 190,00 | 28/12/2018 |
| 321143 | KIT PEPETAS STARTER (20, 200, 1000) | GIBSON | PIPETMAN P20L P200L P1000L | PL74852-PL74393- PL73201 | 550,50 | 28/12/2018 |
| 638735 | ORDENADOR PORTATIL MACBOOK AIR 14 " | GOLDENMAC | | | 1.562,25 | 31/12/2018 |
| 321783 | TERMOBLOQUE (THERMOMIXER C) | | | 5382HN126060 | 2.139,45 | 31/12/2018 |



Junta de Andalucía



UNIVERSIDAD DE SEVILLA



UNIVERSIDAD
PABLO DE
OLAVIDE
SEVILLA



CSIC
CONSEJO SUPERIOR DE INVESTIGACIONES CIENTÍFICAS

| | | | | | | |
|--------|---|-----------|------------------------------------|------------------------------|-------------|------------|
| 322230 | CUBETA DE ELECTROFORESIS | | | | 383,00 | 31/12/2018 |
| 639533 | AGITADOR | | GENIE2 | | 279,00 | 31/12/2018 |
| 639534 | DISPENSADOR ELECTRÓNICO DE LÍQUIDO | FASTPETTE | LAP 2000 | | 199,00 | 31/12/2018 |
| 639535 | KIT PIPETA P 20, P 200 Y P 1000 | | STARTER | F167300 | 566,00 | 31/12/2018 |
| 639536 | PIPETA P2 | | PIPETMAN | F144801 | 250,00 | 31/12/2018 |
| 282689 | MONITOR DELL SE2417HG 24" FULL HD TN MATE NEGRO PANTALLA PARA PC | DELL | | | 124,70 | 31/12/2018 |
| 282690 | ORDENADOR PENTIUM SUPER OFERTA I7 INTEL I7 7700 LGA S-1151 3.6 GHZ. | | | CT16G45FD8213 | 653,14 | 31/12/2018 |
| 322520 | AMPLIACIÓN WORKSTATION: GPUS NVIDIA GTS 1080 TI ACTIVA, 11 GB RAM GDDR5X... | INTEL | W-2155 | 1712935180800060 | 989,50 | 27/02/2019 |
| 322521 | DISCO DURO DE 8 TB SATA3 SEAGATE ENTERPRISE SERVER 7200 RPM | INTEL | W-2155 | WCC4E4YHJLWZ WCC4E97840HS | y 398,99 | 27/02/2019 |
| 322522 | DISCO DURO DE 8 TB SATA3 SEAGATE ENTERPRISE SERVER 7200 RPM | INTEL | W-2155 | WCC4E4YHJLWZ WCC4E97840HS | y 398,99 | 27/02/2019 |
| 322523 | MONITOR DE 23" | ASUS | BE239QLBH PANEL IPS FHD MULTIMEDIA | C1LMPS160780 | 249,00 | 27/02/2019 |
| 322640 | CONGELADOR | LIEBHERR | GP 1376-20N 50.221.023.5 | | 478,46 | 15/03/2019 |
| 323758 | CABINA DE FLUJO | TELSTAR | AEOLUS V4 | 524580 | 6.072,00 | 10/10/2019 |
| 323761 | AUTOCLAVE | SELECTA | AUTESTER ST DRY PVIII 80L | 650320 | 7.664,00 | 10/10/2019 |
| 323762 | DESINFECTADORA | NOUVAIR | S TIPO 1.0 | 1296NR | 2.000,00 | 10/10/2019 |
| 323764 | ORDENADOR | TTL | TEKNOPACK 1LT PBH310T | 0001009131 0001009140 | a 490,23 | 10/10/2019 |
| 323765 | ORDENADOR | TTL | TEKNOPACK 1LT PBH310T | 0001009131 0001009140 | a 490,23 | 10/10/2019 |



Junta de Andalucía



UNIVERSIDAD DE SEVILLA



UNIVERSIDAD
PABLO DE
OLAVIDE
SEVILLA



CSIC
CONSEJO SUPERIOR DE INVESTIGACIONES CIENTÍFICAS

| | | | | | | | | |
|--------|--------------------|-----|---|-------|--|---|-----------|------------|
| 323766 | ORDENADOR | TTL | TEKNOPACK PBH310T | 1LT | 0001009131 0001009140 | a | 490,23 | 10/10/2019 |
| 323767 | ORDENADOR | TTL | TEKNOPACK PBH310T | 1LT | 0001009131 0001009140 | a | 490,23 | 10/10/2019 |
| 323768 | ORDENADOR | TTL | TEKNOPACK PBH310T | 1LT | 0001009131 0001009140 | a | 490,23 | 10/10/2019 |
| 323769 | ORDENADOR | TTL | TEKNOPACK PBH310T | 1LT | 0001009131 0001009140 | a | 490,23 | 10/10/2019 |
| 323770 | ORDENADOR | TTL | TEKNOPACK PBH310T | 1LT | 0001009131 0001009140 | a | 490,23 | 10/10/2019 |
| 323771 | ORDENADOR | TTL | TEKNOPACK PBH310T | 1LT | 0001009131 0001009140 | a | 490,23 | 10/10/2019 |
| 323772 | ORDENADOR | TTL | TEKNOPACK PBH310T | 1LT | 0001009131 0001009140 | a | 490,23 | 10/10/2019 |
| 323797 | ORDENADOR | TTL | 300W PB B250M I7- 8700 16 GB DDR4 2666MHZ | | 0001009152-9153 | | 790,00 | 10/10/2019 |
| 323798 | ORDENADOR | TTL | 300W PB B250M I7- 8700 16 GB DDR4 2666MHZ | | 0001009152-9153 | | 790,00 | 10/10/2019 |
| 323759 | SILLÓN LABORATORIO | | TECNO | | 19007592 | | 398,00 | 10/10/2019 |
| 323763 | ORDENADOR | TTL | TEKNOPACK PBH310T | 1LT | 0001009131 0001009140 | a | 490,23 | 10/10/2019 |
| 323773 | ORDENADOR | TTL | TEKNOPACK PBH310T I7-8700 | 1LT | 0001009152- 0001009153 | | 810,00 | 10/10/2019 |
| 323774 | ORDENADOR | TTL | TEKNOPACK PBH310T I7-8700 | 1LT | 0001009152- 0001009153 | | 810,00 | 10/10/2019 |
| 323775 | MONITOR | TTL | 21.5" LED VGA DVI HDMI REG. | | GPCK1HA028022-24- 29-30-40-55-56-57-... | | 122,89 | 10/10/2019 |
| 323760 | SERVIDOR | HP | PROLIANT GEN10 | DL360 | CZ92903YM | | 14.387,24 | 10/10/2019 |
| 323776 | MONITOR | TTL | 21.5" LED VGA DVI HDMI REG. | | GPCK1HA028022-24- 29-30-40-55-56-57-... | | 122,89 | 10/10/2019 |
| 323777 | MONITOR | TTL | 21.5" LED VGA DVI HDMI REG. | | GPCK1HA028022-24- 29-30-40-55-56-57-... | | 122,89 | 10/10/2019 |
| 323778 | MONITOR | TTL | 21.5" LED VGA DVI HDMI REG. | | GPCK1HA028022-24- 29-30-40-55-56-57-... | | 122,89 | 10/10/2019 |
| 323779 | MONITOR | TTL | 21.5" LED VGA DVI HDMI REG. | | GPCK1HA028022-24- 29-30-40-55-56-57-... | | 122,89 | 10/10/2019 |
| 323780 | MONITOR | TTL | 21.5" LED VGA DVI HDMI REG. | | GPCK1HA028022-24- 29-30-40-55-56-57-... | | 122,89 | 10/10/2019 |



Junta de Andalucía



UNIVERSIDAD DE SEVILLA



UNIVERSIDAD
PABLO DE
OLAVIDE
SEVILLA



CSIC
CONSEJO SUPERIOR DE INVESTIGACIONES CIENTÍFICAS

| | | | | | | |
|--------|-------------------------------------|------------------|--|--|----------|---------------------------|
| 323781 | MONITOR | TTL | 21.5" LED VGA DVI HDMI REG. | GPCK1HA028022-24- 29-30-40-55-56-57-... | 122,89 | 10/10/2019 |
| 323782 | MONITOR | TTL | 21.5" LED VGA DVI HDMI REG. | GPCK1HA028022-24- 29-30-40-55-56-57-... | 122,89 | 10/10/2019 |
| 323783 | MONITOR | TTL | 21.5" LED VGA DVI HDMI REG. | GPCK1HA028022-24- 29-30-40-55-56-57-... | 122,89 | 10/10/2019 |
| 323784 | MONITOR | TTL | 21.5" LED VGA DVI HDMI REG. | GPCK1HA028022-24- 29-30-40-55-56-57-... | 122,89 | 10/10/2019 |
| 323785 | MONITOR | TTL | 21.5" LED VGA DVI HDMI REG. | GPCK1HA028022-24- 29-30-40-55-56-57-... | 122,89 | 10/10/2019 |
| 323786 | MONITOR | TTL | 21.5" LED VGA DVI HDMI REG. | GPCK1HA028022-24- 29-30-40-55-56-57-... | 122,89 | 10/10/+M574+A 569:L575 |
| 323787 | ORDENADOR | TTL | TEKNOPACK 1LT PBH310T I3-8100 SSD 120 GB DDR4. | 0001009143- 9151/0001008413 | 444,92 | 10/10/2019 |
| 323788 | ORDENADOR | TTL | TEKNOPACK 1LT PBH310T I3-8100 SSD 120 GB DDR4. | 0001009143- 9151/0001008413 | 444,92 | 10/10/2019 |
| 323789 | ORDENADOR | TTL | TEKNOPACK 1LT PBH310T I3-8100 SSD 120 GB DDR4. | 0001009143- 9151/0001008413 | 444,92 | 10/10/2019 |
| 323790 | ORDENADOR | TTL | TEKNOPACK 1LT PBH310T I3-8100 SSD 120 GB DDR4. | 0001009143- 9151/0001008413 | 444,92 | 10/10/2019 |
| 323791 | ORDENADOR | TTL | TEKNOPACK 1LT PBH310T I3-8100 SSD 120 GB DDR4. | 0001009143- 9151/0001008413 | 444,92 | 10/10/2019 |
| 323792 | ORDENADOR | TTL | TEKNOPACK 1LT PBH310T I3-8100 SSD 120 GB DDR4. | 0001009143- 9151/0001008413 | 444,92 | 10/10/2019 |
| 323793 | ORDENADOR | TTL | TEKNOPACK 1LT PBH310T I3-8100 SSD 120 GB DDR4. | 0001009143- 9151/0001008413 | 444,92 | 10/10/2019 |
| 323794 | ORDENADOR | TTL | TEKNOPACK 1LT PBH310T I3-8100 SSD 120 GB DDR4. | 0001009143- 9151/0001008413 | 444,92 | 10/10/2019 |
| 323795 | ORDENADOR | TTL | TEKNOPACK 1LT PBH310T I3-8100 SSD 120 GB DDR4. | 0001009143- 9151/0001008413 | 444,92 | 10/10/2019 |
| 323796 | ORDENADOR | TTL | TEKNOPACK 1LT PBH310T I3-8100 SSD 120 GB DDR4. | 0001009143- 9151/0001008413 | 445,01 | 10/10/2019 |
| 324025 | ULTRACONGELADOR | THERMO FISHER | TSX40086V | 1119757701190212 | 8.068,00 | 25/10/2019 |
| 324034 | COMPRESSOR-COOLED INCUBADOR 110L | MEMMERT | ICP110 | FY19.0073 | 3.706,50 | 29/10/2019 |
| 324035 | ESPECTROFOTÓMETRO | VWR | V3000PC | VLB1808004 | 1.396,34 | 29/10/2019 |
| 324036 | ORDENADOR PORTÁTIL | APPLE | MACBOOK PRO 13" | FVfy72ADJK76 | 1.365,94 | 29/10/2019 |



Junta de Andalucía



UNIVERSIDAD DE SEVILLA



UNIVERSIDAD
PABLO DE
OLAVIDE
SEVILLA



CSIC
CONSEJO SUPERIOR DE INVESTIGACIONES CIENTÍFICAS

| | | | | | | |
|--------|--|-------------------|-----------------------------|-------------------|-----------|------------|
| 324037 | ESTACIÓN USB DOCKINGS STATION | CALDIGIT | TS3 PLUS | A95F9090120 | 286,93 | 29/10/2019 |
| 406531 | INTERRUPTOR DE SEGURIDAD PARA TAPA | BIDATEK | | | 1.752,63 | 06/11/2019 |
| 406532 | ELECTROVÁLVULA PARA EMERGENCIA DUCHA | BIDATEK | | | 2.253,37 | 06/11/2019 |
| 406533 | PARADA DE SEGURIDAD | BIDATEK | | | 1.001,50 | 06/11/2019 |
| 324283 | LAVADORA DESINFECTADORA DE LABORATORIO | MIELE | PG8583 | 018421070 | 6.040,00 | 06/11/2019 |
| 324284 | COMPLEMENTO PARA VASOS | MIELE | E109 1/2 21 BECHERGL 250 ML | 3808360 | 230,00 | 06/11/2019 |
| 324296 | CONGELADOR VERTICAL | LIEBHERR | 184 CM NO FROST, CLASE +++ | 9917696-01 | 791,25 | 11/11/2019 |
| 324325 | CABINA DE ALMACENAMIENTO SAI | RIELLO | SDU 500 VA | MN15UT527680006 | 1.364,00 | 22/11/2019 |
| 324327 | CABINA DE ALMACENAMIENTO SAI | HPE | MSA2050 | 00C0FF4482AC | 14.821,81 | 25/11/2019 |
| 324328 | CENTRÍFUGA | VWR | MICROSTAR 12 PARA 12 TUBOS | 23518100942 | 538,00 | 25/11/2019 |
| 324329 | PROYECTOR | OPTOMA | W310, 3400 ANSI LUMEN | Q721910AAAAC015 | 1.298,49 | 25/11/2019 |
| 324330 | PROYECTOR CON SOPORTE DE TECHO | OPTOMA | W515, 6000 ANSI LUMEN | Q72H85AAAAAC0126 | 2.373,50 | 25/11/2019 |
| 324666 | ULTRACONGELADOR | THERMO SCIENTIFIC | TSX40086V | 1117283301190726 | 8.070,00 | 04/12/2019 |
| 324667 | ESTANTES PARA ULTRACONGELADORES | THERMO SCIENTIFIC | | 2019001-2-3 | 180,00 | 04/12/2019 |
| 324668 | ESTANTES PARA ULTRACONGELADORES | THERMO SCIENTIFIC | | 2019001-2-3 | 180,00 | 04/12/2019 |
| 324669 | ESTANTES PARA ULTRACONGELADORES | THERMO SCIENTIFIC | | 2019001-2-3 | 180,00 | 04/12/2019 |
| 324670 | ESTACIÓN CEBADO CHIPS BIOANALIZADOR | AGILENT | 2100 | G2938-68700 | 914,78 | 04/12/2019 |
| 324671 | LÁSER | LASOS | LGK 7872 ML05 | 15000907000015 | 8.646,17 | 04/12/2019 |
| 324672 | LÁSER | LASOS | LGK 7654 | 15000007000038 | 2.184,22 | 04/12/2019 |
| 324673 | SUMINISTRO E INSTALACIÓN DE SISTEMA DE MONITORIZACIÓN DE HUMEDAD Y TEMPERATURA | | CLOUD MON-TH | 98-8B-AD-20-CE-DE | 4.587,00 | 04/12/2019 |



Junta de Andalucía



UNIVERSIDAD DE SEVILLA



UNIVERSIDAD
PABLO DE
OLAVIDE
SEVILLA



CSIC
CONSEJO SUPERIOR DE INVESTIGACIONES CIENTÍFICAS

| | | | | | | | |
|--------|--|-----------------------|-----------------|-------------------------|-------|-----------|------------|
| 324674 | SILLÓN | TECNOLINE | | | 45031 | 398,00 | 04/12/2019 |
| 324675 | SILLÓN | TECNOLINE | TECNOLINE | | 37519 | 398,00 | 04/12/2019 |
| 324676 | MONITOR 22" | DELL | P2217 | CPG4VR2 | | 112,50 | 04/12/2019 |
| 324677 | MONITOR 22" | DELL | P2217 | CPG4VR2 | | 112,50 | 04/12/2019 |
| 324678 | DISCO | | 3WD 4TB | CPG4VR2 | | 502,72 | 04/12/2019 |
| 324679 | DISCO DURO | | 3.5 WD PURPLE | 29112019001 | | 222,08 | 04/12/2019 |
| 324680 | DISCO DURO | | 3.5 WD PURPLE | 29112019001 | | 222,08 | 04/12/2019 |
| 324801 | BALANZA 200 GR. SENSIB 0.001 GR. PLATO 105 MM | | | | | 153,00 | 12/12/2019 |
| 324802 | BALANZA 200 GR. SENSIB 0.001 GR. PLATO 105 MM | | | | | 153,00 | 12/12/2019 |
| 324803 | BALANZA 200 GR. SENSIB 0.001 GR. PLATO 105 MM | | | | | 153,00 | 12/12/2019 |
| 324804 | BALANZA 200 GR. SENSIB 0.001 GR. PLATO 105 MM | | | | | 153,00 | 12/12/2019 |
| 324805 | BALANZA 200 GR. SENSIB 0.001 GR. PLATO 105 MM | | | | | 153,00 | 12/12/2019 |
| 324806 | BALANZA 200 GR. SENSIB 0.001 GR. PLATO 105 MM | | | | | 153,00 | 12/12/2019 |
| 324870 | PCR DIGITAL QPCR SYSTEM TOWER | APPLIED BIOSYSTEMS | QS5 1.2M. | 272523091- 272523094 | | 18.655,00 | 18/12/2019 |
| 324871 | PCR DIGITAL QPCR SYSTEM TOWER | APPLIED BIOSYSTEMS | QS5 1.2M. | 272523091- 272523094 | | 18.655,00 | 18/12/2019 |
| 324872 | TERMOCICLADOR | APPLIED BIOSYSTEMS | MINIAMP | 2280419093318 | | 1.433,25 | 18/12/2019 |
| 324873 | EQUIPO PRINCIPAL: QS3D CORE SYST; CHIPS MMX V2 QAS 3D DIGITAL -QSTUDIO3D AUTOLOADER...TERMOCICLA DOR | APPLIED BIOSYSTEMS | MINIAMP | 237271728 | | 23.531,90 | 18/12/2019 |
| 324874 | PCR | APPLIED BIOSYSTEMS | PROFLEX DUAL | 2978019094716 | | 7.210,20 | 18/12/2019 |
| 324890 | MICROPIPETA MULTICANAL PIPETMAN P8X20L | GILSON | PIPETMAN P8X20L | | | 551,25 | 26/12/2019 |
| 324891 | MICROPIPETA MULTICANAL PIPETMAN P8X20L | GILSON | PIPETMAN P8X20L | | | 551,25 | 26/12/2019 |



Junta de Andalucía



UNIVERSIDAD DE SEVILLA



UNIVERSIDAD
PABLO DE
OLAVIDE
SEVILLA



CSIC
CONSEJO SUPERIOR DE INVESTIGACIONES CIENTÍFICAS

| | | | | | | |
|--------|---|--------------|------------------------------|--------------|------------|------------|
| 325469 | SUB-CELL GT CELL POWERPAC BASIC P. SUPPLY (EQUIPO DE ELECTROFORESIS) | POWERPAC | POWERPAC | 041BR177056 | 1.667,00 | 31/12/2019 |
| 325496 | AGITADOR/MEZCLADOR CON 3 ADAPTADORES (RACKS) | ELMI | RM-2L | | 637,00 | 31/12/2019 |
| 325497 | MICROPIPETA MONOCALNAL | MULTIPIPETTE | M4 STARTER | | 346,75 | 31/12/2019 |
| 419048 | MICROPIPETAS MACROMAN | | | | 320,00 | 31/12/2019 |
| 419049 | MICROPIPETAS MACROMAN | | | | 320,00 | 31/12/2019 |
| 419050 | KIT DE MICROPIPETAS MACROMAN | PIPETMQN | P20L, P200L, 91000L | | 252,00 | 31/12/2019 |
| 419051 | KIT DE MICROPIPETAS MACROMAN | PIPETMQN | P20L, P200L, 91000L | | 252,00 | 31/12/2019 |
| 419052 | KIT DE MICROPIPETAS MACROMAN | PIPETMQN | P20L, P200L, 91000L | | 252,00 | 31/12/2019 |
| 325735 | PIPETMAN STARTER KIT P20 | GILSON | PIPETMAN L | QL73227 | 247,33 | 31/12/2019 |
| 325736 | PIPETMAN STARTER KIT P200 | GILSON | PIPETMAN L | QL73105 | 247,34 | 31/12/2019 |
| 325737 | PIPETMAN STARTER KIT P1000 | GILSON | PIPETMAN L | QL71525 | 247,33 | 31/12/2019 |
| 419366 | CONTADOR ELECTRONICO | LABONAN | DBC-8E | 1713127 | 431,00 | 31/12/2019 |
| 419354 | PIPETAS | GILSON | P2L | QK72065 | 205,00 | 01/01/2020 |
| 419355 | PIPETAS | GILSON | P2L | QK72065 | 205,00 | 01/01/2020 |
| 419356 | PIPETAS | GILSON | P2L | QK72065 | 205,00 | 01/01/2020 |
| 419357 | PIPETAS | GILSON | P2L | QK72065 | 205,00 | 01/01/2020 |
| 325935 | APARATO DE ELECTROFORESIS | LABOLAN | DBC-8E | 1713127 | 914,00 | 19/03/2020 |
| 325937 | SISTEMA PARA AISLAMIENTO DE CÉLULA ÚNICA: 1000202 CHROMIUM CONTROLLER Y GENTLEMACS OCTO DISSOCIATOR | 10X GENOMICS | CHROMIUM CONTROLLER GCG-SR-1 | 2525 | 122.000,00 | 19/03/2020 |
| 326023 | IMÁN PARA TUBOS DYNAMAG DYNAMAG-2 | INVITROGEN | 12321D | 46 | 253,39 | 04/04/2020 |
| 326024 | FRIGORÍFICO | LIEBHERR | TP1410 | 51.253.088.0 | 301,50 | 04/04/2020 |



Junta de Andalucía



UNIVERSIDAD DE SEVILLA



UNIVERSIDAD
PABLO DE
OLAVIDE
SEVILLA



CSIC
CONSEJO SUPERIOR DE INVESTIGACIONES CIENTÍFICAS

| | | | | | | |
|--------|---|----------------|----------------------------|---------------------------|-----------|------------|
| 419731 | SERVIDORES PARA VIRTUALIZACIÓN | POWEREDGE R440 | H8K7603-J8K7603 | | 10.202,18 | 14/05/2020 |
| 419732 | SERVIDORES PARA VIRTUALIZACIÓN | POWEREDGE R440 | H8K7603-J8K7603 | | 10.202,17 | 14/05/2020 |
| 419733 | SISTEMA DE SUPERCOMPUTACIÓN HPC | | POWEREDGE 9G82K03 | | 17.329,97 | 14/05/2020 |
| 419734 | SISTEMA DE ALMACENAMIENTO DE ALTA CAPACIDAD | | ISILON A200 | JWXNM193600023 | 92.301,21 | 14/05/2020 |
| 419736 | EQUIPOS DE INTERCONEXION | | | | 2.597,22 | 14/05/2020 |
| 419737 | EQUIPOS DE INTERCONEXION | | | | 2.597,22 | 14/05/2020 |
| 419738 | EQUIPOS DE INTERCONEXION | | | | 2.597,22 | 14/05/2020 |
| 419739 | EQUIPOS DE INTERCONEXION | | | | 2.597,22 | 14/05/2020 |
| 419740 | EQUIPOS DE INTERCONEXION | | | | 2.597,22 | 14/05/2020 |
| 419741 | EQUIPOS DE INTERCONEXION | | | | 2.597,22 | 14/05/2020 |
| 419742 | EQUIPOS DE INTERCONEXION | | | | 2.597,22 | 14/05/2020 |
| 419743 | EQUIPOS DE INTERCONEXION | | | | 2.597,25 | 14/05/2020 |
| 419744 | EQUIPOS DE INTERCONEXION | | POWERSWITCH | B7R2PK2-H7R2PK2 | 5.796,27 | 14/05/2020 |
| 419745 | EQUIPOS DE INTERCONEXION | | POWERSWITCH | B7R2PK2-H7R2PK2 | 5.796,26 | 14/05/2020 |
| 419735 | SISTEMA DE COPIA DE SEGURIDAD | | POWEREDGE R740XD2 | 73N7G03 | 17.592,17 | 14/05/2020 |
| 419746 | MINI CENTRIFUGA CON ROTOR | EPPNDORF | MINISPIN SIN REFRIGERACION | 5452JH207299-5452JH407294 | 840,00 | 14/05/2020 |
| 419747 | MINI CENTRIFUGA CON ROTOR | EPPNDORF | MINISPIN SIN REFRIGERACION | 5452JH207299-5452JH407294 | 840,00 | 14/05/2020 |
| 643799 | AGITADOR MAGNÉTICO | LABNET | ACCUPLATE | 326219325170 | 399,00 | 14/05/2020 |
| 419758 | TERMOBLOQUE PARA 1 BLOQUE ACCUBLOCK D1301 | LABNET | ACCUBLOCK D1303 | BB189AJ0000804 | 372,00 | 15/05/2020 |
| 643845 | PC WORKSTATION | CMOS | | 001-4057 | 1.515,00 | 22/05/2020 |



Junta de Andalucía



UNIVERSIDAD DE SEVILLA



UNIVERSIDAD
PABLO DE
OLAVIDE
SEVILLA



CSIC
CONSEJO SUPERIOR DE INVESTIGACIONES CIENTÍFICAS

| | | | | | | |
|--------|---|-----------------------|---------------------------------|-----------------------------|-----------|------------|
| 643844 | CÁMARA DIGITAL | CMOS | C11440-36U | 000554 | 4.269,10 | 22/05/2020 |
| 643950 | CARRO ACERO INOXIDABLE | | TW7919 | 2020013 | 3.130,00 | 04/06/2020 |
| 643983 | FUENTE DE ELECTROFÓRESIS | BIORAD | POWERPAC BASIC POWER SUPPLY | 041BR302674- 041BR302651 | 488,00 | 05/06/2020 |
| 643984 | FUENTE DE ELECTROFÓRESIS | BIORAD | POWERPAC BASIC POWER SUPPLY | 041BR302674- 041BR302651 | 488,00 | 05/06/2020 |
| 643985 | FRIGORIFICO | LIEBER | | 512789929- 512790093 | 703,59 | 05/06/2020 |
| 643986 | FRIGORIFICO | LIEBER | | 512789929- 512790093 | 703,59 | 05/06/2020 |
| 644007 | MINI MEZCLADOR VORTICE | VWR | 230V | 200214005 | 165,00 | 07/06/2020 |
| 644085 | AGITADOR VORTEX | VWR | VV3 | 100633378 | 268,00 | 12/06/2020 |
| 644086 | AGITADOR VORTEX | VWR | VV3 | 100633374 | 268,00 | 12/06/2020 |
| 644087 | BOMBA VACÍO | ELMO&RIETSC HLE | MODELO: X-VLR 100.1000-2 VSD | T20205211001 | 14.400,00 | 12/06/2020 |
| 644169 | ARMARIO | | PARED ABIERO | 11588 | 191,20 | 16/06/2020 |
| 644315 | AIRE ACONDICIONADO | FUJISU | ASHE12GACH | E000345 | 800,78 | 24/06/2020 |
| 644317 | AIRE ACONDICIONADO | FUJITSU | AJH040LBLAH | Nº SERIE: R000087 | 5.729,95 | 24/06/2020 |
| 644312 | RECUPERADOR DE CALOR MARCA: FUJITSU MODELO: | FUJITSU | MU-RECO 3000 EC-H | Nº SERIE: 2135523 | 14.688,48 | 24/06/2020 |
| 644314 | AIRE ACONDICIONADO | FUJITSU | ASHE09GACH | E000537 | 785,73 | 24/06/2020 |
| 644316 | AIRE ACONDICIONADO | FUJITSU | UTG-UFGC-W | R046010 | 1.054,25 | 24/06/2020 |
| 644313 | AIRE ACONDICIONADO | FUJITSU | ASHE07GACH | E000500 | 774,33 | 24/06/2020 |
| 419814 | TERMOCICLADOR SIMPLIAMP THERMAL CYCLER: 3 INDEPENDENT TEMP ZONES (N/S - 2280020026614 - 2280020016603 | APPLIED BIOSYSTEMS | | 2280020026614 | 2.567,00 | 01/07/2020 |
| 419815 | TERMOCICLADOR SIMPLIAMP THERMAL CYCLER: 3 INDEPENDENT TEMP ZONES (N/S - 2280020026614 - 2280020016603 | APPLIED BIOSYSTEMS | | 2280020016603 | 2.567,00 | 01/07/2020 |



Junta de Andalucía



UNIVERSIDAD DE SEVILLA



UNIVERSIDAD
PABLO DE
OLAVIDE
SEVILLA



CSIC
CONSEJO SUPERIOR DE INVESTIGACIONES CIENTÍFICAS

| | | | | | | |
|--------|---|-----------|--|-------------------|----------|------------|
| 419832 | ORDENADOR PORTÁTIL ACER EXTENSA EX215-51K I3/8/SSD256NX.EFXEB.005 I3 8130U, 8GB | ACER | | NXEFX0052005A3400 | 437,19 | 03/07/2020 |
| 419833 | RECEPTOR TRASMISOR SENDR HDMI RJ45 | MUXLAB | DVI EXTENDER | 161501055 | 420,00 | 03/07/2020 |
| 419837 | INSTALACION DE FIBRA OPTICA | ARUBA | 10G | CN88KC11C3 | 4.380,00 | 03/07/2020 |
| 644568 | FRASCO | CELSTIR | MODELO: FLASK GLASS CULTURE | 735-3009 | 265,00 | 16/07/2020 |
| 644571 | FRASCO | CELESTIR | 500ML, 110X190MM | 735-3010 | 368,00 | 16/07/2020 |
| 644569 | FRASCOS | CELESTIR | MODELO: 1L, 130X250MM Nº | 735-3011 | 418,00 | 16/07/2020 |
| 644570 | FRASCOS | CELESTIR | MODELO: 1L, 130X250MM Nº | 735-3011 | 418,00 | 16/07/2020 |
| 644593 | ORDENADOR PORTATIL | APPLE | MRQY2Y/A | C02Z523MJV3N | 1.725,00 | 28/07/2020 |
| 326636 | TANQUE DE VACIO DE 1.000 LITROS | SICCTECH | 1000 LITROS | 1902398014 | 1.855,00 | 03/08/2020 |
| 326637 | TANQUE DE VACÍO DOBLE FILTRO BACTERIOLÓGICO | AIR-X | CLV-0700-XA | U846587/16 | 2.205,00 | 03/08/2020 |
| 326635 | CUADRO ELECTRICO DE CONTROL PANEL | CAVALETTO | | 3491 | 6.935,00 | 03/08/2020 |
| 326649 | PANTALLA DE PROTECCIÓN | | 3000X5000 | 19743 | 1.225,35 | 04/08/2020 |
| 326650 | ATRIL | | 65X50X120 | 197434 | 581,33 | 04/08/2020 |
| 460192 | AGITADOR MAGNETICO | TECHNE | FMCS104L | 183737-24 | 1.596,79 | 25/09/2020 |
| 460193 | KIT MICROARRAYS DE TEJIDOS | SIMPORT | 4MM15 CORES | 14473-15 | 1.347,11 | 25/09/2020 |
| 645077 | ROTULO | | 20X115X60 | 21753 | 676,67 | 05/10/2020 |
| 645202 | CUBETA CHEF MARCAMODELO Nº SERIE: | BIORAD | CHEF AR-III ANGLE SYSTEMS | 275 BR 021126 | 4.736,64 | 14/10/2020 |
| 645720 | MINI LABROLLER | LABNET | MINI LABROLLER ROTATOR WITH ROTISSERIE | 000019021159 | 365,00 | 03/11/2020 |
| 645721 | PIPETEADOR AUTOMÁTICO | ACCUJET | DARK BLUE, EUROPE 230V/50HZ | 20C49471 | 348,00 | 03/11/2020 |



Junta de Andalucía



UNIVERSIDAD DE SEVILLA



UNIVERSIDAD
PABLO DE
OLAVIDE
SEVILLA



CSIC
CONSEJO SUPERIOR DE INVESTIGACIONES CIENTÍFICAS

| | | | | | | |
|--------|--|--------------|-------------------------------|-----------------------------|-----------|------------|
| 460246 | ELECTROPHORESIS HORIZONTAL 15X10CM UVT | | | 191015 003 | 265,00 | 06/11/2020 |
| 460247 | AGITADOR DE ROTACION CIRCULAR, ROTAMAX | VWR | | 200364898 | 857,00 | 06/11/2020 |
| 460248 | AUXILIAR DE PIPETEADO | VWR | DARK BLUE EUROPE 230V/50HZ | 20B23017 | 265,00 | 06/11/2020 |
| 645854 | MESA REUNIÓN | | 4800 | 19741 | 2.852,80 | 09/11/2020 |
| 645920 | CENTRIFUGA REFRIGERADA | EPPENDORF | MINISPIN | 5452JL308385 | 3.999,12 | 10/11/2020 |
| 460359 | APARATO DE ELECTROFORESIS MINI- PROTEAN TETRA VERTICAL ELECTROPHORESIS CELL | BIORAD | MINI PROTEA TETRA VERTICAL | 55BR225481 | 1.776,00 | 13/11/2020 |
| 326934 | FLUORÍMETRO | | Q33226 | 2322620093604 | 2.340,80 | 15/11/2020 |
| 326982 | AGITADOR DE BALANCEO | LABNET | ROCKER 25 | 20060067 | 628,15 | 16/11/2020 |
| 326983 | AGITADOR DE BALANCEO | LABNET | ROCKER 25 | 20060067 | 628,15 | 16/11/2020 |
| 460366 | CONGELADOR-[EN]FREEZER UPRIGHT GP1376 104L A+ 85CM | | | 522226087 | 435,00 | 16/11/2020 |
| 327092 | SILLÓN | TECNOLINE US | RESPALDO | 20007224 | 398,00 | 18/11/2020 |
| 327093 | SUMINISTRO E INSTALACIÓN DE APARATO SPLIT PARED INVERTER | DAIKIN | TXM71N1 | J006181/2020/08 | 3.205,50 | 18/11/2020 |
| 501012 | MICROINYECTOR | EPPENDORF | FEMTOJET 41 | 5252IK702117 | 5.801,25 | 15/12/2020 |
| 328159 | IMPRESORA LÁSERJET PRO | HP | M118DW | VNC6K26553 | 150,93 | 15/12/2020 |
| 328211 | IMÁN | INVITROGEN | DYNAMAG | 12321D-A Y 12321D-B | 506,78 | 16/12/2020 |
| 328212 | IMÁN | INVITROGEN | DYNAMAG | 12321D-A Y 12321D-B | 506,78 | 16/12/2020 |
| 328233 | ORDENADOR | DELL | 7920 | 20013112020- 20113112020 | 6.290,00 | 17/12/2020 |
| 328234 | ORDENADOR | DELL | 7920 | 20013112020- 20113112020 | 6.290,00 | 17/12/2020 |
| 328238 | SOFTWARE VERITAS NETBACKUP | VERITAS | NETBACKUP | A6854814009 | 14.395,00 | 17/12/2020 |
| 328239 | RED WIFI 802.11AX DE ALTO RENDIMIENTO INALÁMBRICO | ARUBA | 2530 | CN05FP44JR | 13.875,00 | 17/12/2020 |



Junta de Andalucía



UNIVERSIDAD DE SEVILLA



UNIVERSIDAD
PABLO DE
OLAVIDE
SEVILLA



CSIC
CONSEJO SUPERIOR DE INVESTIGACIONES CIENTÍFICAS

| | | | | | | |
|--------|---|----------|--------------------------|-------------------|-----------|------------|
| 328240 | MÁQUINA DE HIELO | ITV | SISTEMA AIRE 75KG | 18550849-18550900 | 2.633,54 | 17/12/2020 |
| 328241 | MÁQUINA DE HIELO | ITV | SISTEMA AIRE 75KG | 18550849-18550900 | 2.633,54 | 17/12/2020 |
| 328264 | SOFTWARE FLOWJO | BD | FLOWJO | FL-1876G9078 | 3.890,99 | 18/12/2020 |
| 328270 | AGITADOR DE RODILLO | STUART | ROLLER MIXER SRT9 | R940001209 | 825,00 | 21/12/2020 |
| 647036 | ORDENADOR PORTÁTIL MACK BOOK | APPLE | PRO 13 | | 1.742,00 | 21/12/2020 |
| 329313 | CABINA DE SEGURIDAD | | BIO II ADVANCE PLUS 4 | | 6.409,00 | 23/12/2020 |
| 329455 | SISTEMA DE IMAGEN BIOMOLECULAR | AMERSHAM | TYPHOON | 29187197 | 69.485,87 | 23/12/2020 |
| 329929 | SOFTWARE PARA LA GESTIÓN DE RR HH DE CABIMER | ENDNOTE | X9 | | 6.283,32 | 29/12/2020 |
| 330129 | ORDENADOR PORTÁTIL | APPLE | MACBOOK PRO 13¿ I5 | C02CXH06ML7H | 1.746,00 | 31/12/2020 |
| 330177 | TERMOCICLADOR | BIORAD | T100 | 621BR59968 | 2.950,00 | 31/12/2020 |
| 330233 | AGITADOR DE RODILLO | STUART | ROLLER MIXER SRT9 | | 825,00 | 31/12/2020 |
| 461071 | SUSTITUCION SSD 960GB IMAC MIGRACION DATOS | APPLE | IMAC | 0038785,86 | 345,00 | 31/12/2020 |
| 461069 | SUSTITUCION SSD 480GB IMAC MIGRACION DATOS | APPLE | IMAC | 0038785,86 | 275,00 | 31/12/2020 |
| 461070 | SUSTITUCION SSD 480GB IMAC MIGRACION DATOS | APPLE | IMAC | 0038785,86 | 275,00 | 31/12/2020 |
| 330392 | AGITADOR | IKA | MYPLATE | 20110061 | 289,00 | 31/12/2020 |
| 330393 | AGITADOR | IKA | RH BASIC | 20110062 | 485,00 | 31/12/2020 |
| 461286 | TEMOBLOQUE PARA 24 TUBOS | | 1,5ML | 20200384 | 543,00 | 31/12/2020 |
| 330461 | INSTALACIÓN INTERFAZ DE AUDIO | FOCURITE | SCARLET | W266169007018 | 750,19 | 31/12/2020 |
| 648493 | APPLE MACBOOK AIR 13¿ COLOR GRIS ESPACIAL .. | | INTEL IRIS PLUS | | 958,50 | 31/12/2020 |
| 648494 | ORDENADOR IMAC 21,5 RETINA 4K COLOR . | IMAC | QUADCOR 13 3.6/ | | 1.197,00 | 31/12/2020 |



Junta de Andalucía



UNIVERSIDAD DE SEVILLA



UNIVERSIDAD
PABLO DE
OLAVIDE
SEVILLA



CSIC
CONSEJO SUPERIOR DE INVESTIGACIONES CIENTÍFICAS

| | | | | | | |
|--------|--|-----------|---|---------------|----------|------------|
| 648498 | ORDENADOR PENTIUM I7,Y TECLADO LOGITECH MK120 | APPRX | APPGX20, | C201900159 | 779,00 | 31/12/2020 |
| 648499 | MONITOR 242, - MARCA; ViewSonic MODELO: SERIE: | VIEWSONIC | VG2448 | V5E203360760 | 147,93 | 31/12/2020 |
| 330507 | ORDENADOR | APPLE | IMAC 21.5" 4K | 20201211001 | 1.582,93 | 31/12/20 |
| 330534 | ASPIRADOR DE PIPETA | | ACCUJET | | 412,38 | 31/12/2020 |
| 330535 | PIPETA MULTICANAL PROLINE PLUS 30-300 ul. | | ACCUJET | | 535,05 | 31/12/2020 |
| 330536 | PIPETA MULTICANAL PROLINE PLUS 30-300 ul. | | ACCUJET | | 535,05 | 31/12/2020 |
| 330537 | PIPETA MULTICANAL PROLINE PLUS 30-300 ul. | | ACCUJET | | 535,05 | 31/12/2020 |
| 330538 | PIPETA AUTOMÁTICA PROLINE 1-5 ML. | | PROLINE | | 197,23 | 31/12/2020 |
| 330539 | PIPETA AUTOMÁTICA RESEARCH PLUS 1-10 ML. | | RESEARCH PLUS | | 304,80 | 31/12/2020 |
| 330540 | ARMARIO DE ALMACENAMIENTO SL-LINE | | | | 409,38 | 31/12/2020 |
| 330541 | ARMARIO DE ALMACENAMIENTO SL-LINE | | | | 409,38 | 31/12/2020 |
| 330570 | FUENTE DE ALIMENTACIÓN | CYTIVIA | EPS301 | M6001064 | 598,40 | 31/12/2020 |
| 648615 | TBT SYSTEM WITH STARTER PACK FOR MINI NC REF. 17006585 | | | | 1.720,00 | 31/12/2020 |
| 330603 | MIN TRANS-BLOT CELL 1000000 MP TGX 4-20% | | | | 793,05 | 16/02/2021 |
| 330604 | PIPETA DIFERENTES VOLÚMENES. | GILSON | PIPETMAN STARTER KIT P20-P200- P1000 | | 575,00 | 16/02/2021 |
| 330605 | PIPETA DIFERENTES VOLÚMENES. | GILSON | PIPETMAN P2 | | 250,00 | 16/02/2021 |
| 330608 | FRIGORÍFICO | LIEBHERR | SIDE BY SIDE | 52.440.852.8 | 739,00 | 16/02/2021 |
| 330609 | CONGELADOR VERTICAL | LIEBHERR | | 52.4470.751.5 | 459,00 | 16/02/2021 |
| 330614 | AGITADOR | | PS-3D | 20110062 | 285,50 | 18/02/2021 |
| 648733 | CAMARA DIGITAL DFC450 C P/MICROSCOPIO LEICA | LEICA | DFC450C | 809184620 | 8.995,00 | 26/02/2021 |



Junta de Andalucía



UNIVERSIDAD DE SEVILLA



UNIVERSIDAD
PABLO DE
OLAVIDE
SEVILLA



CSIC
CONSEJO SUPERIOR DE INVESTIGACIONES CIENTÍFICAS

| | | | | | | |
|--------|--|----------------|------------------------------|-------------------------|------------|------------|
| 648792 | EQUIPO DE SECUENCIACION MASIVA | NOVASEQ | 6000 SEQUENCING | | 779.857,31 | 03/03/2021 |
| 649272 | SUMINISTRO E INSTALACIÓN DE LÁSER DE FOTOABLACIÓN | GATACA SYSTEMS | MLC-03A-DR1 SERIE: 1801-0063 | | 49.437,00 | 11/03/2021 |
| 649671 | GENERADOR DE NITRÓGENO | | MAXIGAS | 08MX0308 | 18.485,18 | 23/04/2021 |
| 649670 | DEPÓSITO. | | CONEX | 646500602 | 404,40 | 23/04/2021 |
| 649672 | COMPRESOR DE AIRE | | DME 020 | 65589A | 3.010,42 | 23/04/2021 |
| 649820 | MAMPARA | A/2021-380 | | | 624,34 | 30/04/2021 |
| 649844 | ACCESORIO PARA ULTRASONICADOR.. | | | | 270,00 | 03/05/2021 |
| 649845 | SOPORTE DE TUBO. | DIAGENODE | HOLDER FOR 1.5. | B01201140.. | 1.073,00 | 03/05/2021 |
| 649846 | ULTRASONICADOR.. | DIAGENODE | BIORUPTOR PICO. | CN 20001282 | 22.157,00 | 03/05/2021 |
| 649847 | SISTEMA DE PRODUCCIÓN DE AGUA PURA POR OSMOSIS INVERSA | MILLIPORE | MODELO:HX 40 . | FONB13252D | 19.674,13 | 03/05/2021 |
| 649848 | SISTEMA DE PRODUCCIÓN DE AGUA PURA POR OSMOSIS INVERSA | MILLIPORE-A | :HX 80 | FONB32759-A | 25.278,42 | 03/05/2021 |
| 649849 | SISTEMA DE PRODUCCIÓN DE AGUA PURA POR OSMOSIS INVERSA | MILLIPORE | HX 80 | FONB32759-D | 25.281,49 | 03/05/2021 |
| 330862 | ORDENADOR | APPLE | IMAC 27" | H12F6JE4PN7C | 3.313,00 | 20/05/2021 |
| 800432 | PIPETADOR | GILSON | MACROMAN | SA10350 | 315,26 | 24/05/2021 |
| 800440 | KIT PIPETAS | GILSON | P20-P200-P1000 | RL23180-RL23273-RL23706 | 505,50 | 24/05/2021 |
| 800441 | KIT PIPETAS | GILSON | P20-P200-P1000 | RL23180-RL23273-RL23706 | 505,50 | 24/05/2021 |
| 650226 | AIRE ACONDICIONADO | FUJITSU | AOHG18KLCA | E003234 | 2.290,33 | 26/05/2021 |
| 650227 | MAMPARA | | | A/2020-1617 | 1.430,12 | 26/05/2021 |
| 800499 | DISPENSADOR ELECTRICO | LABNET | FASTPETTE V-2 | A03070194-A03070157 | 179,95 | 02/06/2021 |
| 800500 | DISPENSADOR ELECTRICO | LABNET | FASTPETTE V-2 | A03070194-A03070157 | 179,95 | 02/06/2021 |



Junta de Andalucía



UNIVERSIDAD DE SEVILLA



UNIVERSIDAD
PABLO DE
OLAVIDE
SEVILLA



CSIC
CONSEJO SUPERIOR DE INVESTIGACIONES CIENTÍFICAS

| | | | | | | |
|--------|---------------------------|------------|-------------------------------------|---------------------------|-----------|------------|
| 800501 | FUENTE ELECTROFORESIS | BIORAD | POWERPAC BASIC | 041BR309816 | 514,00 | 02/06/2021 |
| 800502 | MULTI BIO 3D | BIOSAN | | | 575,00 | 02/06/2021 |
| 650512 | GRADILLA MAGNÉTICA. | INVITROGEN | DYNAMAGI | 2021/0009526 | 506,78 | 18/06/2021 |
| 650573 | CONTADOR CELULAR | DE NOVIX | CELL DROP FL UNL TD. | S-06568 Y S-06567 | 13.156,00 | 23/06/2021 |
| 650574 | CONTADOR CELULAR | DE NOVIX | CELL DROP FL UNL TD. | S-06568 Y S-06567 | 13.156,00 | 23/06/2021 |
| 650697 | PORTATIL MACKBOOK.. | APPLE | | | 1.939,00 | 30/06/2021 |
| 650698 | MONITOR | DELL | 52421H 23.8¿ | | 156,21 | 30/06/2021 |
| 800595 | TERMOCICLADOR | BIO RAD | T1000 | 621BR47666 | 3.380,15 | 13/07/2021 |
| 800596 | DOS BLOT | BIO RAD | BIO-DOT | 3610520449707 | 1.347,40 | 13/07/2021 |
| 800597 | CENTRÍFUGA | EPPENDORF | 5425R | 5406JQ803723 | 4.971,00 | 13/07/2021 |
| 331354 | ULTRASONICADOR | | COVARIS E220 | 006575 | 85.275,00 | 22/07/2021 |
| 331356 | IMPRESORA | MITSUBISHI | P95DW | 6700470 | 1.603,00 | 22/07/2021 |
| 331357 | PANTALLA | BIORAD | WHITE SAMPLE TRAY FOR GELDOC GO GEL | 21002330-21002331 | 599,00 | 22/07/2021 |
| 331358 | PANTALLA | BIORAD | WHITE SAMPLE TRAY FOR GELDOC GO GEL | 21002330-21002331 | 599,00 | 22/07/2021 |
| 331359 | PROTECTOR UV | BIORAD | UV SHIELD FOR GELDOC GO GEL | 21002332 | 270,00 | 22/07/2021 |
| 331355 | CÁMARA DE ALTA RESOLUCIÓN | BIO-RAD | GELDOC GO | 730BR11424 | 8.791,00 | 22/07/2021 |
| 331360 | SAI | RIELLO UPS | UPS SDU 4000 A5 | AM14UT935820009-0015-0013 | 875,00 | 22/07/2021 |
| 331361 | SAI | RIELLO UPS | UPS SDU 4000 A5 | AM14UT935820009-0015-0013 | 875,00 | 22/07/2021 |
| 331362 | SAI | RIELLO UPS | UPS SDU 4000 A5 | AM14UT935820009-0015-0013 | 875,00 | 22/07/2021 |
| 801009 | AGITADOR | BIOSAN | | 0105220100397 | 457,00 | 28/07/2021 |



Junta de Andalucía



UNIVERSIDAD DE SEVILLA



UNIVERSIDAD
PABLO DE
OLAVIDE
SEVILLA



CSIC
CONSEJO SUPERIOR DE INVESTIGACIONES CIENTÍFICAS

| | | | | | | |
|--------|--------------------------------------|------------|------------------------------|-------------------------|--------|------------|
| 801010 | MINI APARATO DE ELECTROFÓRESIS | BIORAD | MINI SUB CELL GT SYSTEM | 329BRO14406-329BRO60434 | 406,00 | 28/07/2021 |
| 801011 | MINI APARATO DE ELECTROFÓRESIS | BIORAD | MINI SUB CELL GT SYSTEM | 329BRO14406-329BRO60434 | 406,00 | 28/07/2021 |
| 801012 | APARATO DE ELECTROFÓRESIS HORIZONTAL | BIORAD | WIDE MINI SUB CELL GT SYSTEM | 258BRO15859-258BRO36857 | 461,00 | 28/07/2021 |
| 801013 | APARATO DE ELECTROFÓRESIS HORIZONTAL | BIORAD | WIDE MINI SUB CELL GT SYSTEM | 258BRO15859-258BRO36857 | 461,00 | 28/07/2021 |
| 801015 | PIPETMAN | GILSON | 200L | RL79055 | 735,00 | 28/07/2021 |
| 801014 | PIPETMAN | GILSON | 20L | RL71327 | 735,00 | 28/07/2021 |
| 801388 | SISTEMA DE ELECTROFÓRESIS | BIORAD | MINI SUB CELL GT SYSTEM | A20006204 | 406,00 | 02/09/2021 |
| 801389 | MINIAISLADOR | TECNIPLAST | 1145T | 21090-21 a 21090-51 | 198,00 | 02/09/2021 |
| 801390 | MINIAISLADOR | TECNIPLAST | 1145T | 21090-21 a 21090-51 | 198,00 | 02/09/2021 |
| 801391 | MINIAISLADOR | TECNIPLAST | 1145T | 21090-21 a 21090-51 | 198,00 | 02/09/2021 |
| 801392 | MINIAISLADOR | TECNIPLAST | 1145T | 21090-21 a 21090-51 | 198,00 | 02/09/2021 |
| 801393 | MINIAISLADOR | TECNIPLAST | 1145T | 21090-21 a 21090-51 | 198,00 | 02/09/2021 |
| 801394 | MINIAISLADOR | TECNIPLAST | 1145T | 21090-21 a 21090-51 | 198,00 | 02/09/2021 |
| 801395 | MINIAISLADOR | TECNIPLAST | 1145T | 21090-21 a 21090-51 | 198,00 | 02/09/2021 |
| 801396 | MINIAISLADOR | TECNIPLAST | 1145T | 21090-21 a 21090-51 | 198,00 | 02/09/2021 |
| 801397 | MINIAISLADOR | TECNIPLAST | 1145T | 21090-21 a 21090-51 | 198,00 | 02/09/2021 |
| 801398 | MINIAISLADOR | TECNIPLAST | 1145T | 21090-21 a 21090-51 | 198,00 | 02/09/2021 |
| 801399 | MINIAISLADOR | TECNIPLAST | 1145T | 21090-21 a 21090-51 | 198,00 | 02/09/2021 |
| 801400 | MINIAISLADOR | TECNIPLAST | 1145T | 21090-21 a 21090-51 | 198,00 | 02/09/2021 |
| 801401 | MINIAISLADOR | TECNIPLAST | 1145T | 21090-21 a 21090-51 | 198,00 | 02/09/2021 |



Junta de Andalucía



UNIVERSIDAD DE SEVILLA



UNIVERSIDAD
PABLO DE
OLAVIDE
SEVILLA



CSIC
CONSEJO SUPERIOR DE INVESTIGACIONES CIENTÍFICAS

| | | | | | | |
|--------|--------------|------------|-------------------------|--------------------------|----------|------------|
| 801402 | MINIAISLADOR | TECNIPLAST | 1145T | 21090-21 a 21090-51 | 198,00 | 02/09/2021 |
| 801403 | MINIAISLADOR | TECNIPLAST | 1145T | 21090-21 a 21090-51 | 198,00 | 02/09/2021 |
| 801404 | MINIAISLADOR | TECNIPLAST | 1145T | 21090-21 a 21090-51 | 198,00 | 02/09/2021 |
| 801405 | MINIAISLADOR | TECNIPLAST | 1145T | 21090-21 a 21090-51 | 198,00 | 02/09/2021 |
| 801406 | MINIAISLADOR | TECNIPLAST | 1145T | 21090-21 a 21090-51 | 198,00 | 02/09/2021 |
| 801407 | MINIAISLADOR | TECNIPLAST | 1145T | 21090-21 a 21090-51 | 198,00 | 02/09/2021 |
| 801408 | MINIAISLADOR | TECNIPLAST | 1145T | 21090-21 a 21090-51 | 198,00 | 02/09/2021 |
| 801409 | MINIAISLADOR | TECNIPLAST | 1145T | 21090-21 a 21090-51 | 198,00 | 02/09/2021 |
| 801410 | MINIAISLADOR | TECNIPLAST | 1145T | 21090-21 a 21090-51 | 198,00 | 02/09/2021 |
| 801411 | MINIAISLADOR | TECNIPLAST | 1145T | 21090-21 a 21090-51 | 198,00 | 02/09/2021 |
| 801412 | MINIAISLADOR | TECNIPLAST | 1145T | 21090-21 a 21090-51 | 198,00 | 02/09/2021 |
| 801413 | MINIAISLADOR | TECNIPLAST | 1145T | 21090-21 a 21090-51 | 198,00 | 02/09/2021 |
| 801414 | MINIAISLADOR | TECNIPLAST | 1145T | 21090-21 a 21090-51 | 198,00 | 02/09/2021 |
| 801415 | MINIAISLADOR | TECNIPLAST | 1145T | 21090-21 a 21090-51 | 198,00 | 02/09/2021 |
| 801416 | MINIAISLADOR | TECNIPLAST | 1145T | 21090-21 a 21090-51 | 198,00 | 02/09/2021 |
| 801417 | MINIAISLADOR | TECNIPLAST | 1145T | 21090-21 a 21090-51 | 198,00 | 02/09/2021 |
| 801418 | MINIAISLADOR | TECNIPLAST | 1145T | 21090-21 a 21090-51 | 198,00 | 02/09/2021 |
| 801486 | CENTRÍFUGA | EPPENDORF | MINI-SUB CELL GT SYSTEM | 5420KJ304628 | 607,05 | 07/09/2021 |
| 801487 | CUBETA | BIORAD | MINI PROTEAN TETRA CELL | 552BR233673 | 595,00 | 07/09/2021 |
| 801533 | CENTRÍFUGA | EPPENDORF | 5420 G | 542KJ904636-5420KJ304628 | 1.732,50 | 13/09/2021 |



Junta de Andalucía



UNIVERSIDAD DE SEVILLA

UNIVERSIDAD
PABLO DE
OLAVIDE
SEVILLACSIC
CONSEJO SUPERIOR DE INVESTIGACIONES CIENTÍFICAS

| | | | | | | |
|--------|----------------------------|-------------|------------|--------------------------|----------|------------|
| 801534 | CENTRÍFUGA | EPPENDORF | 5420 G | 542KJ904636-5420KJ304628 | 1.732,50 | 13/09/2021 |
| 801535 | AGITADOR TÉRMICO | | TS-100C | 01014321040619 | 952,00 | 13/09/2021 |
| 801536 | BLOQUE DE MICROTUBOS | BIOSAN | SC-24NC | 000449 | 539,75 | 13/09/2021 |
| 651113 | CABINA FILTRACIÓN DE GASES | CRUMAc670gs | VYR/791921 | | 4.215,00 | 15/09/2021 |

III B. Bienes muebles que aporta la UNIVERSIDAD PABLO DE OLAVIDE

| Inventario | Equipo | Marca | Modelo | nº serie | Valor | Año |
|------------|---|----------------|-------------------|------------|-----------|------------|
| 2537 | CAMARA DE INCUBACION 200 UL.C/25 | ANAME | | | 307,4 | 05/06/2007 |
| 2538 | CAMARA DE INCUBACION 200 UL.C/25 | ANAME | | | 307,4 | 05/06/2007 |
| 2539 | TIJERAS MICRO CURVAS 3MM | ANAME | VANNAS | | 553,06 | 05/06/2007 |
| 2540 | PINZAS MICRO PUNTA DENTADA | ANAME | MF-1 | | 138,68 | 05/06/2007 |
| 2541 | PINZAS MICRO PUNTA DENTADA | ANAME | MF-2 | | 141,13 | 05/06/2007 |
| 2542 | PINZAS MICRO PUNTA DENTADA | ANAME | MF-3 | | 144,81 | 05/06/2007 |
| 2741 | PIPETA AUTOMATICA | EPPENDORF | | | 561,01 | 15/05/2008 |
| 2742 | PIPETA AUTOMATICA | EPPENDORF | | | 565,29 | 18/01/2008 |
| 4419 | ORDENADOR | HP | 22 | 3103NS | 495,04 | 09/04/2016 |
| 39564 | UNIDAD BÁSICA Y LECTORA DE FLUORESCENCIA EN MICROPLACAS | BMG LABTECH | FLUOSTAR OPTIMA | | 11.934,36 | 08/11/2006 |
| 41612 | CUBETA DE ELECTROFORESIS PARA PROTEINAS+ FUENTE DE ALIMENTACION | BIORAD | POWER PAC | 043BR25046 | 1.933,10 | 15/06/2007 |
| 42459 | MAQUINA SELLADORA DE BOLSA | LOVERO | SK-210 | | 221,11 | 12/06/2007 |
| 43258 | ORDENADOR 22" | HP | TOUCHSMART IQ522 | 3CR8521HWT | 1.376,09 | 14/10/2009 |
| 55072 | ORDENADOR | SIE | IRIDIUM | 1703M003 | 594 | 10/03/2017 |
| 61842 | SENSOR DE UMBRAL PARA RATAS Y RATONES | PANLAB | | 2886519 | 9.791,00 | 25/10/2019 |
| 61843 | AMPLIFICADOR PARA SENSOR DE UMBRAL PARA RATAS Y RATONES | PANLAB | LE116 | 2886819 | 1.663,20 | 25/10/2019 |
| 61844 | GENERADOR DE AUDIO | PANLAB | LE116 | 2887019 | 1.927,80 | 25/10/2019 |
| 61845 | GENERADOR DE SHOCK | PANLAB | LE116 | 2886919 | 936 | 25/10/2019 |
| 61846 | ORDENADOR | HP | 23" | CZC9327ZR8 | 1.750,00 | 25/10/2019 |
| 63697 | ORDENADOR | HP | PRODESK 400 G6SFF | CZC0168VRX | 661,1 | 09/10/2020 |
| 63698 | ORDENADOR | HP | PRODESK 400 G6SFF | CZC0168VRV | 661,1 | 09/10/2020 |
| 64425 | UNIDADES DE VENTILACIÓN | TECNIPLAST SPA | EMBOXUNSFEU | 20001415 | 9.938,00 | 25/11/2020 |
| 64426 | UNIDADES DE VENTILACIÓN | TECNIPLAST SPA | EMBOXUNSFEU | 20001969 | 9.938,00 | 25/11/2020 |
| 64427 | RACK VENTILADO | TECNIPLAST | 2T128MAC30CPSU | T20L17931 | 42.124,00 | 25/11/2020 |



Junta de Andalucía



UNIVERSIDAD DE SEVILLA



UNIVERSIDAD
PABLO DE
OLAVIDE
SEVILLA



CONSEJO SUPERIOR DE INVESTIGACIONES CIENTÍFICAS

CSIC

| | | SPA | | | | |
|-------|--|----------------|-----------|----------|-----------|------------|
| 64428 | CABINA SEGURIDAD BIOLÓGICA PARA TRABAJO CON ANIMALES | TECNIPLAST SPA | QTEC481TM | 20001915 | 17.500,00 | 25/11/2020 |
| 64429 | ORDENADOR COMPATIBLE CON EL SISTEMA DE RACKS | | ICD 23" | 8333AD59 | 1.790,00 | 27/11/2020 |
| 64430 | PLATAFORMA | OXYLETPRO | LE1335 | 760813 | 40.708,80 | 27/11/2020 |
| 64431 | ANALIZADOR DE O ₂ -CO ₂ | | LE405 | 2999020 | 40.708,80 | 27/11/2020 |

III B. Bienes muebles que aporta la FUNDACIÓN PROGRESO Y SALUD

| Inventario | Equipo | Año | Valor |
|------------|--------------------------------|----------|-----------|
| 254 | AGITADOR NORIA REGULABLE | 1/8/04 | 422,65 |
| 255 | LAMPARA ULTRAVIOLETA | 1/7/04 | 756,70 |
| 256 | MICROSCOPIO OLIMPOS | 1/8/04 | 17.418,10 |
| 257 | CABINA DE FLUJO LAMINAR | 1/10/04 | 2.455,65 |
| 258 | MICROSCOPIO C. VIRAL | 15/9/04 | 12.373,30 |
| 260 | IMAN FLOTANTE | 1/6/04 | 823,90 |
| 261 | RENDIJA CARRUSEL | 1/6/04 | 37,92 |
| 262 | BANDEJAS MAT LABORA | 1/6/04 | 235,66 |
| 263 | PLACAS CULT CEL BD | 1/6/04 | 611,53 |
| 264 | PINZAS INCUBADORA | 1/6/04 | 217,06 |
| 265 | DISCO CARRUSEL | 1/6/04 | 122,92 |
| 266 | NICE ICE BUCKET | 1/6/04 | 91,42 |
| 267 | TAPE AUTOCLAVE INDICATOR SIGMA | 1/6/04 | 120,93 |
| 268 | CONTENEDOR PIPETAS | 1/6/04 | 119,44 |
| 269 | EXPOSURETE CASSETE | 1/6/04 | 194,88 |
| 270 | LABOPOT MINI PUMP | 1/6/04 | 313,08 |
| 271 | MONITOR B/N EUROCLONE | 1/6/04 | 481,50 |
| 272 | DISCO CARUSEL 60 TIBOS | 1/6/04 | 117,70 |
| 273 | BASE RODANTE VARILLA GRADUADA | 1/8/04 | 982,53 |
| 274 | CULT FLASK 225 CM2 | 1/8/04 | 136,96 |
| 275 | PLACAS CULT CEL BD | 1/9/04 | 60,99 |
| 276 | VACUSAFE HANDOPERADOR | 1/9/04 | 330,63 |
| 277 | C. VIRAL FCAT1214 | 1/10/04 | 106,45 |
| 278 | FRASCO ROUX | 1/10/04 | 300,37 |
| 279 | SIGMA ALFOMBRA DESINFECTA | 1/12/04 | 193,35 |
| 280 | LIBROS DE MEDIC MOLECULAR CLON | 1/12/04 | 248,38 |
| 284 | PLACAS DE CULTIVOS CEL | 1/6/04 | 1.816,86 |
| 285 | PIPETAS SEROLOGICA. GELATINA | 1/12/04 | 166,70 |
| 286 | PIPETAS DE 5 ML | 1/12/04 | 131,08 |
| 287 | BANDEJAS DE PIPETAS | 1/12/04 | 181,39 |
| 288 | TUBOS DE ENSA 20 ML | 1/12/04 | 282,96 |
| 289 | PROBETAS | 15/12/04 | 192,30 |
| 291 | CONTENEDOR DE PIPETAS | 15/12/04 | 303,24 |
| 296 | CENTRIFUGA EPPENDORF MOD. MINI | 1/4/05 | 693,36 |
| 305 | REFRIGERADOR VENTILADO UKS-180 | 13/4/05 | 715,99 |
| 315 | AGITADOR DE BALANCEO S4- ELMI | 10/5/05 | 551,05 |
| 324 | AGITADOR VORTEX MODELO VX-100 | 31/5/05 | 545,70 |
| 379 | CUBETA ELECTROFORESIS COMPLETA | 1/7/05 | 230,05 |
| 380 | MIKI TRANS BLOT BIO-RAD | 1/7/05 | 816,41 |



Junta de Andalucía



UNIVERSIDAD DE SEVILLA



UNIVERSIDAD
PABLO DE
OLAVIDE
SEVILLA



CSIC
CONSEJO SUPERIOR DE INVESTIGACIONES CIENTÍFICAS

| | | | |
|-----|----------------------------------|----------|------------|
| 381 | OUTER GLASS PLT. W/1.5 MM. 5. | 1/7/05 | 97,82 |
| 383 | MICROSCOPIO NIKON ECLIPSE TS10 | 1/7/05 | 3.997,80 |
| 384 | INCUBADOR CO2 SANYO 49 LTRS. M | 31/7/05 | 3.841,30 |
| 391 | CENTRÍFUGA REFRIGERADA CON ROT | 1/9/05 | 8.639,72 |
| 407 | LIB. RECONB. MOUSE. CHEMICOM | 1/11/05 | 2.312,94 |
| 421 | MICROSCOPIO INVERTIDO MOTORIZA | 31/3/06 | 59.999,84 |
| 422 | MICROSCOPIO INVERTIDO AXIOVERT | 31/10/06 | 74.500,00 |
| 423 | SISTEMA DE ANÁLISIS DE GELES Y | 31/3/06 | 224.714,39 |
| 449 | LECTOR MICROPLACAS JUPITER UV | 1/12/05 | 6.646,04 |
| 452 | CONGELADOR CAJONES ESTÁNDAR LI | 1/12/05 | 1.138,27 |
| 453 | SISTEMA DE PCR CUANTITATIVA | 31/5/06 | 77.746,84 |
| 454 | EQUIPAMIENTO VARIADO (LOTE 51) | 31/3/06 | 69.079,00 |
| 455 | DETECTOR WIZARD 1. 550 SAMPLES | 31/3/06 | 32.000,00 |
| 456 | SISTEMA ELECTROPORACIÓN ECM630 | 31/3/06 | 8.101,15 |
| 457 | TERMOCICLADORES (LOTE 24) | 31/3/06 | 11.780,75 |
| 458 | SISTEMA DE CRIOCONSERVACIÓN (L | 31/3/06 | 16.906,00 |
| 459 | CABINAS DE FLUJO LAMINAR (LOTE | 31/3/06 | 68.085,17 |
| 460 | CROMATÓGRAFO Y EQUIPAMIENTO (L | 31/3/06 | 86.600,00 |
| 461 | EQUIP. ELECTROFORESIS DOS DIME | 31/3/06 | 32.947,45 |
| 462 | IVIS 50 IMAGING SYSTEM (LOTE 4 | 30/6/06 | 140.000,00 |
| 463 | CENTRIFUGA ALLEGRA X-22R (LOTE | 31/3/06 | 17.199,99 |
| 464 | ESPECTROFOTÓMETRO DU-800 (LOTE | 31/3/06 | 14.827,00 |
| 465 | CONTADORES DE CENTELLEO LIQUID | 31/3/06 | 39.214,00 |
| 466 | FACSARIA BECTON DICKINSON (LOT | 31/3/06 | 327.000,00 |
| 467 | HORNOS DE HIBRIDACIÓN HB-1000 | 31/3/06 | 21.924,40 |
| 468 | SISTEMA DE ANÁLISIS DE IMAGENES | 31/3/06 | 89.456,28 |
| 469 | MICROSCOPIO LEICA DM6000B (LOT | 31/3/06 | 184.902,84 |
| 470 | NUCLEOFECTOR V.2 (LOTE 36) | 31/3/06 | 13.995,00 |
| 471 | ESTATIVO ECLIPSE TE2000-S (LOT | 31/3/06 | 256.300,00 |
| 472 | EQUIPOS DE PURIFICACIÓN DE AGU | 31/3/06 | 74.460,48 |
| 473 | SISTEMA DE MICROINYECCIÓN AM60 | 31/3/06 | 129.998,87 |
| 474 | MICROSCOPIO CONFOCAL TCS SP5 (| 31/3/06 | 600.000,00 |
| 475 | MICROSCOPIO ESTEREOSCÓPICO (LO | 31/3/06 | 62.999,95 |
| 476 | PROCESADOR DE TEJIDOS AUTOMÁTICO | 31/3/06 | 65.000,00 |
| 477 | CÁMARAS FRÍAS Y DE TEMPERATURA | 31/3/06 | 99.500,00 |
| 478 | SONIFICADORES (LOTE 2) | 1/1/06 | 13.288,00 |
| 479 | SUMINISTRO DE EQUIPAMIENTO CIE | 9/1/06 | 841,51 |
| 480 | FRIGORÍFICOS Y CONGELADORES (L | 10/1/06 | 132.898,40 |
| 482 | LUMINOMETRY PARA LECTURA EN MI | 23/1/06 | 7.484,65 |
| 485 | FUENTES Y CUBETAS PARA ELECTRO | 31/1/06 | 7.502,26 |
| 490 | CONTENEDORES DE ALMACENAMIENTO | 10/2/06 | 799,03 |
| 491 | CONTENEDORES DE ALMACENAMIENTO | 10/2/06 | 5.965,64 |
| 492 | SISTEMA DIGITAL INTEGRADO DE I | 10/2/06 | 13.920,00 |
| 504 | PROYECTOR PLUS WIRELESS COMPAC | 24/2/06 | 2.834,23 |
| 507 | SISTEMAS DE SECADO DE GELES (L | 28/2/06 | 15.660,00 |
| 508 | SISTEMA DE ELECTROFORESIS EN C | 28/2/06 | 27.840,00 |
| 512 | MINI TRANS-BLOT MODULE. BIO-RA | 7/3/06 | 686,94 |



Junta de Andalucía



UNIVERSIDAD DE SEVILLA



UNIVERSIDAD
PABLO DE
OLAVIDE
SEVILLA



CSIC
CONSEJO SUPERIOR DE INVESTIGACIONES CIENTÍFICAS

| | | | |
|-----|--------------------------------|----------|------------|
| 515 | INCUBADOR MULTIGAS | 15/3/06 | 7.246,04 |
| 516 | LISO COURTISANE 77 | 15/3/06 | 1.324,49 |
| 518 | SOFAS 3 PLAZAS RETAPIZADO SIN | 23/3/06 | 1.670,40 |
| 522 | FREGADERO | 31/3/06 | 1.114,00 |
| 523 | MESA CENTRO TAPA CRISTAL | 1/4/06 | 925,42 |
| 524 | MESA JUNTAS | 1/4/06 | 7.578,43 |
| 525 | SILLON TESA RENNA BLANCO | 1/4/06 | 5.329,32 |
| 526 | TRASERA MOSTRADOR RECEPCIÓN | 1/4/06 | 4.253,21 |
| 527 | BUTACA MOD. FUNDACIÓN TAPICERI | 1/4/06 | 5.011,20 |
| 551 | REVISTERO ABATIBLE | 1/5/06 | 1.547,65 |
| 552 | COSTADO METALICO PERFORADO | 1/5/06 | 449,10 |
| 554 | PIPETBOY | 17/5/06 | 2.129,27 |
| 555 | PIZARRAS GIRATORIAS MEGAMASTER | 1/5/06 | 1.763,32 |
| 556 | PROYECTOR PLUS WIRELESS | 1/5/06 | 3.132,00 |
| 565 | PANTALLA PORTÁTIL 150.SOPOR | 1/6/06 | 2.983,15 |
| 568 | INSTALACIÓN Y MONTAJE DE PUERT | 1/7/06 | 5.196,80 |
| 569 | CABEZAL ÁPTICO ZOOM | 1/7/06 | 20.446,00 |
| 571 | SINGER MICRO ZAPPER | 1/7/06 | 27.493,17 |
| 577 | ESPECTRÁMETRO NANODROP | 1/8/06 | 22.425,00 |
| 578 | CENTRÍGUGA EPPENDORF 5810R | 1/8/06 | 8.157,15 |
| 579 | TIJERAS MICRO VANNAS CURVAS | 1/8/06 | 528,54 |
| 587 | MICROPOPULSOR ELECTROPORATOR | 1/7/06 | 2.200,00 |
| 588 | ARMARIO VITRINA MOD. LAV-090-L | 25/7/06 | 1.448,84 |
| 589 | SUMINISTRO MONTAJES CAJA DE VE | 1/7/06 | 949,75 |
| 590 | SUMINISTRO Y MONTAJE EQUIPOS D | 1/7/06 | 28.541,80 |
| 591 | SUMINISTRO Y MONTAJE EQUIPOS D | 1/7/06 | 4.077,40 |
| 592 | SUSTITUCION DE BOMBA WILO 80/1 | 31/8/06 | 2.987,00 |
| 593 | SUSTITUCION DE BOMBA WILO 80/1 | 31/8/06 | 2.987,00 |
| 594 | TRABAJOS ANOMALÍAS FANCOIL | 31/8/06 | 2.709,03 |
| 595 | TRABAJOS REALIZADOS PLANTA ENF | 31/8/06 | 2.381,43 |
| 596 | EQUIPO RADIACION ULTRAVIOLETA | 6/9/06 | 9.029,00 |
| 599 | UTENSILIOS COCINA OFFICE | 15/9/06 | 64,51 |
| 608 | BUTACAS MOD. FUNDACIÓN TAPICER | 31/7/06 | 6.681,60 |
| 611 | CABIMER. PUESTA EN FUNCIONAMIE | | 205.652,93 |
| 612 | MOBILIARIO | 1/10/06 | 471,00 |
| 614 | MONITORES DE DETECCIÓN. DETECT | 8/5/06 | 18.727,04 |
| 615 | TIJERAS MICRO VANNAS CURVAS 3M | 31/10/06 | 533,89 |
| 619 | SILLA OPERATIVA RPDO. ALTO | 31/10/06 | 2.072,17 |
| 621 | MICROONDAS Y LAVAVAJILLAS TEKA | 31/10/06 | 332,90 |
| 622 | TAQUILLA METALICA 4 PTAS. | 31/10/06 | 749,00 |
| 623 | PROCESADORA X-OMAT 2000 | 31/10/06 | 8.999,99 |
| 624 | ARMARIO A MODELO MASTER | 31/10/06 | 1.780,60 |
| 625 | IMPRESORA DIGITAL THERMAL PRIN | 31/10/06 | 2.552,00 |
| 626 | FRIGORÍFICO + MICROONDAS | 31/10/06 | 517,00 |
| 628 | QUINTELA BASE SCHUKO BLANCA | 31/10/06 | 601,18 |
| 630 | REDUCCION FRA.146627 | 31/10/06 | -9,86 |
| 631 | 4 APARCABICICLETAS TOUR 5 PLAZ | 31/10/06 | 1.251,92 |
| 637 | CARRO DISTRIB. ACERO INOX | 30/11/06 | 292,31 |
| 638 | CARRO DISTRIB. ACERO INOX | 30/11/06 | 584,63 |
| 639 | BALANZA Y AGITADOR MAGNETICO | 30/11/06 | 1.011,12 |
| 640 | FILTROS DE JERINGA | 30/11/06 | 36,89 |



Junta de Andalucía



UNIVERSIDAD DE SEVILLA



UNIVERSIDAD
PABLO DE
OLAVIDE
SEVILLA



CSIC
CONSEJO SUPERIOR DE INVESTIGACIONES CIENTÍFICAS

| | | | |
|-----|-----------------------------------|----------|------------|
| 641 | SYRINGE PLASTIPAK | 30/11/06 | 17,66 |
| 642 | SYRINGE W/O NEEDLE | 30/11/06 | 14,03 |
| 644 | DISPOSAL & STORAGE COND. | 30/11/06 | 6.026,03 |
| 645 | AGITADOR POLIMAX 1040 | 30/11/06 | 892,63 |
| 646 | EASYPETR 4420, 230 V/Hz REFRES | 30/11/06 | 342,83 |
| 647 | BALANZA TALENT TE412 | 30/11/06 | 595,46 |
| 648 | ORBITAL SHAKER MS3 EU-PLUG | 30/11/06 | 214,27 |
| 656 | CENTRÍFUGA EPPENDORF AG | 30/11/06 | 1.682,00 |
| 658 | 2 ARMARIOS MOD. LAUDE | 30/11/06 | 1.218,00 |
| 659 | COUNTRY MACSMIX | 30/11/06 | 749,00 |
| 660 | JUEGOS DE TIRADOR Y ESTRUCTURA | 30/11/06 | 356,34 |
| 663 | LAMPARAS PHI + PHILLIPS | 30/11/06 | 246,41 |
| 665 | 90 BALDAS CRISTAL + 360 SOPORT | 30/11/06 | 1.795,68 |
| 669 | 1 MEMB. MF + 1MILLEX 45 UM. DU | 30/11/06 | 437,32 |
| 675 | SILLAS OPERARIOS | 30/11/06 | 1.243,30 |
| 677 | 6 PANTALLAS 1/10+ -1CONTENEDOR | 30/11/06 | 1.811,51 |
| 688 | 8 CONTENEDORES BETA + MAMPARA | 30/11/06 | 5.666,72 |
| 691 | TUBOS CENTRIFUGA | 30/11/06 | 1.068,25 |
| 692 | 1 CONTENEDOR PAPELERA BLINDADA | 30/11/06 | 2.207,48 |
| 695 | INSTALACIONES PHI LAMPARAS | 30/11/06 | 1.365,90 |
| 696 | STORAGE NITROGENO LÍQUIDO | 30/11/06 | 1.421,43 |
| 700 | TABURETES+BAÑOS+AGITADORES | 30/11/06 | 2.269,56 |
| 701 | 1 THERMOCELL COOLING HEATING | 30/11/06 | 909,50 |
| 702 | 1 THERMOCELL COOLER HEATING | 30/11/06 | 909,50 |
| 703 | 50 JAULAS ANIMALARIO | 30/11/06 | 20.597,50 |
| 704 | 1 GENE PULSER XCELL SYSTEM | 30/11/06 | 6.599,99 |
| 705 | 3 INCUBADORES AUTOMATICOS | 30/11/06 | 22.811,80 |
| 706 | 2 INCUBADORES AUTOMATICOS DIGI | 30/11/06 | 15.207,87 |
| 707 | 2 CABINAS DE SEGURIDAD+ 2 MESA | 30/11/06 | 15.531,98 |
| 708 | SIST. PRODON. AGUA PURA ELIX35 | 30/11/06 | 23.540,00 |
| 709 | 2 LAVAD. TERMODESINFECTADORA | 30/11/06 | 16.777,60 |
| 710 | 1 CONTENEDOR NITOGENO LÍQUIDO | 30/11/06 | 9.738,20 |
| 714 | TERMOBLOQUE + BLOQUES ALUMINIO | 30/11/06 | 454,75 |
| 716 | REMODELACION LAB. ISOTOPOS | 30/11/06 | 29.474,13 |
| 717 | INSTALACION RADIATIVA | 30/11/06 | 7.076,00 |
| 719 | CITOMERO DE FLUJO MODULAR | 30/11/06 | 130.000,01 |
| 720 | CABINA DE EXTRACCION + SAS | 30/11/06 | 22.817,75 |
| 721 | GENERADOR DE VAPOR ALTA POTENC | 30/11/06 | 29.922,55 |
| 722 | CAMARA DE PRESION DE 450 L. | 30/11/06 | 29.970,70 |
| 723 | UNIDAD DE EXTRACCION Y FILTRAC | 30/11/06 | 18.136,50 |
| 724 | ESTRUCTURA DE ACERO INOX.+PUE | 30/11/06 | 29.863,70 |
| 725 | INSTALACION EN PEX ULTRAVIOLET | 30/11/06 | 18.076,98 |
| 726 | QUINTELAS MARCO PORTAMECANISMO | 30/11/06 | 591,32 |
| 727 | BASE ROLLER TR35/TP35/TR60/TP6 | 30/11/06 | 232,51 |
| 734 | 1 BALANZA ELECTRONICA KERN EOB | 30/11/06 | 179,76 |
| 748 | 6INCUBADORES+8AGITADORES+... | 30/11/06 | 125.920,00 |
| 749 | MULTISKAN LOTE38 EXPT.1000001 | 30/11/06 | 5.023,48 |
| 751 | ESTRUC. SOPORTE ALLERZONE | 31/12/06 | 28.408,50 |
| 754 | 2 CONGELADORES ESTATICOS VERT. | 31/12/06 | 2.254,06 |
| 755 | 1TERMOMEZCLADOR+2MICROCENTRIF | 31/12/06 | 5.474,28 |



Junta de Andalucía



UNIVERSIDAD DE SEVILLA



UNIVERSIDAD
PABLO DE
OLAVIDE
SEVILLA



CSIC
CONSEJO SUPERIOR DE INVESTIGACIONES CIENTÍFICAS

| | | | |
|-----|--------------------------------|----------|-----------|
| 756 | ROTOR ESTANDAR F-45-24-11 TAPA | 31/12/06 | 260,12 |
| 757 | TERMOBLOQUE PARA MICROTUBOS | 31/12/06 | 373,80 |
| 758 | MASTERCYCLER GRADIENT | 31/12/06 | 7.240,53 |
| 759 | 50 LUX-MAY-REF. POC-EXT-336 | 31/12/06 | 2.920,30 |
| 760 | 1 TPC TUBE 5/8 X3 25PKG | 31/12/06 | 14.752,45 |
| 762 | 1 FASTBLOT B33 16x20 CM. COOLI | 31/12/06 | 971,24 |
| 763 | TOTEM PUERTA ACCESO | 31/12/06 | 12.180,00 |
| 764 | DESMONTAJES FALSO TECHO+CLIMAT | | 6.960,00 |
| 765 | MICROONDAS | 31/12/06 | 49,00 |
| 768 | 1 THERMO SAVANT 174 SPD121P | 31/12/06 | 10.498,00 |
| 773 | MOB. LABORATORIO ISOTOPOS | 31/12/06 | 29.986,00 |
| 774 | 1 CUBETA DE ELECTROFORESIS | 31/12/06 | 1.123,50 |
| 775 | VITRINA FILTRACION GASES CAPTA | 31/12/06 | 3.350,98 |
| 777 | TRIPODE CON 2 FOCOS 500W | 31/12/06 | 98,60 |
| 778 | COCINA CELIA 2 AZUL+FREGAD+GRI | 31/12/06 | 2.099,52 |
| 780 | 6 ESTUFAS DE CULTIVO | 31/12/06 | 33.900,00 |
| 781 | 1 ROLLER BASE | 31/12/06 | 232,51 |
| 787 | 5 TABURETES SIN RESPALDO | 31/12/06 | 205,44 |
| 788 | FRIGORIFICO LIEBHER MOD. KT 17 | 31/12/06 | 304,74 |
| 789 | CONGELADOR DE 4 CAJONES CLASE | 31/12/06 | 359,52 |
| 790 | PAQUETE SYMPHONY PARA LIFE SCI | 31/12/06 | 644,45 |
| 791 | ESTANTES+SILLAS+ARMARIOS | 31/12/06 | 3.097,05 |
| 797 | 6 ARMARIOS LIBRERIA | 31/12/06 | 1.282,96 |
| 798 | POWER PAC BASIS POWER SUPPLY | 31/12/06 | 835,20 |
| 801 | CENTRIFUGAS+BAÑOS+BANDEJAS | 31/12/06 | 2.860,37 |
| 802 | DESPACHOS RALPH+JCARLOS+ANDR.. | 31/12/06 | 11.507,86 |
| 803 | MANTENIMIENTO SALAS | | 1.360,80 |
| 804 | BIORUPTOR WITH 1.5ML SUPPORT | 31/12/06 | 8.069,00 |
| 806 | 32 THERMOELECTRON | 31/12/06 | 38.952,80 |
| 811 | 2 CENTRIFUGA EPPENDORF AG | 31/12/06 | 3.364,00 |
| 812 | WIDI MINI SUB CELL GT BIO-RAD | 31/12/06 | 872,05 |
| 819 | SIST. INTEGRADO DNA MIVAC | 31/12/06 | 5.478,40 |
| 820 | INCUBADOR PORTAOBJETOS+HIBRIDA | 31/12/06 | 4.749,36 |
| 821 | TERMOCICLADOR TC312 | 31/12/06 | 3.537,95 |
| 823 | SWITCH ECOM 8 PUERTOS | 31/12/06 | 350,32 |
| 832 | ARMARIO FRIGORIFICO LIEBHERR | 31/1/07 | 1.182,35 |
| 833 | ANALIZADOR PORTATIL CO2 ANAGAS | 31/1/07 | 3.438,24 |
| 834 | AGITADOR DE BALANCEO S4-ELMI | 31/1/07 | 597,40 |
| 837 | PIPETA AUTOMATICA RESEARCH VAR | 31/1/07 | 410,76 |
| 839 | INSTRUMENTAL VARIO | 31/1/07 | 597,40 |
| 842 | AGITADOR POLIMAX 1040 HEIDOLH | 28/2/07 | 892,38 |
| 843 | EPS 601 POWER SUPPLY | 28/2/07 | 2.055,52 |
| 844 | AGITADOR+BANDEJA+RACK VARIOS | 28/2/07 | 10.658,38 |
| 845 | FRIGORIFICO UNA PUERTA COOLER | 28/2/07 | 675,00 |
| 850 | FRIGORIFICO 1 PUERTA LIEBHER | 28/2/07 | 1.345,60 |
| 851 | AGITADOR MINIMAGMIX 2L+AGUJAS | 28/2/07 | 255,76 |
| 852 | COLE PARMER CABEZAL EASY-LOAD | 28/2/07 | 261,00 |
| 853 | PIPETBOY ACU CLASSIC | 28/2/07 | 638,79 |
| 856 | CAMARA DIGITAL LEICA DFC490 | 28/2/07 | 8.114,39 |
| 858 | MICROSCOPIO AXIOVERT 40 CEL ZE | 31/3/07 | 11.369,00 |
| 860 | LAVAMANOS MURAL EDESA LM54 | 31/3/07 | 348,35 |



Junta de Andalucía



UNIVERSIDAD DE SEVILLA



UNIVERSIDAD
PABLO DE
OLAVIDE
SEVILLA



CSIC
CONSEJO SUPERIOR DE INVESTIGACIONES CIENTÍFICAS

| | | | |
|-----|-----------------------------------|---------|------------|
| 863 | ARCON CONGELADOR 55 CN | 31/3/07 | 398,00 |
| 865 | BALANZA DE PRECISION 610/0 | 31/3/07 | 2.046,10 |
| 866 | 5 TABURETE ASIENTO NEGRO EPOXI | 31/3/07 | 430,68 |
| 867 | LEICA DFC 350 FX R2 | 31/3/07 | 9.258,53 |
| 869 | CONGELADOR VERTICAL LIEBHERR | 31/3/07 | 438,23 |
| 870 | CENTRIFUGA GALAXY 14D | 31/3/07 | 628,80 |
| 871 | BALANCE 310GX 0,01G | 31/3/07 | 568,17 |
| 873 | CONGELADOR 4 CAJONES LIEBHERR+ | 31/3/07 | 1.797,60 |
| 875 | 8 CENTRIFUGA ALLEGRA X-12R | 31/3/07 | 91.403,06 |
| 876 | 12 CENTRIFUGA ALLEGRA X-12R | 31/3/07 | 14.596,94 |
| 877 | ST AVANTI J25 SERVICE | 31/3/07 | 6.069,04 |
| 878 | 4 CENTRIFUGA AVANTI J-25 | 31/3/07 | 83.930,96 |
| 879 | OPTIMA L100XP SERVICE | 31/3/07 | 4.215,80 |
| 880 | OPTIMA + ROTORES | 31/3/07 | 128.784,20 |
| 888 | NOVASPEC III | 31/3/07 | 1.919,80 |
| 889 | PUERTAS CRISTAL+ESTANTES | 31/3/07 | 1.252,44 |
| 890 | MESA ELEVADORA 500 KG | 31/3/07 | 551,00 |
| 891 | MOSTRADOR+MUEBLES+MESA+REPISA | 31/3/07 | 2.400,04 |
| 892 | MUEBLE RECEPCION ENTRADA | 31/3/07 | 2.900,00 |
| 893 | MUEBLE COLUMNA DOS PUERTAS | 31/3/07 | 779,52 |
| 895 | CABINA FLUJO LAMINAR VERTICAL | 31/3/07 | 4.756,00 |
| 896 | BOMBA PERISTALTICA MASTERFLEX | 31/3/07 | 1.310,22 |
| 897 | MICROSCOPIO DM IL HC | 31/3/07 | 12.665,43 |
| 900 | MAMPARA SOBREMESA METRACRILATO | 31/3/07 | 916,40 |
| 908 | CROSSLINKER 254mm CX-2000 | 31/3/07 | 1.269,09 |
| 909 | AGITADOR VORTEX+BALANZA PRECI+ | 30/4/07 | 1.894,54 |
| 910 | 2 CARROS DISTRIBUCION | 30/4/07 | 638,53 |
| 913 | 1 BAÑO PARA AGUA Y ACEITE+1BAN | 30/4/07 | 427,02 |
| 916 | CAMARA CCD HORCA 285 | 30/4/07 | 9.976,00 |
| 917 | CUBETA DE ELECTROFORESIS+FUENT | 30/4/07 | 1.321,76 |
| 919 | ADAPTACION PATIO PARA DESPACHO | 30/4/07 | 6.658,40 |
| 920 | ADAPT. 1º PLANTA PARA COCINA-C | 30/4/07 | 7.760,40 |
| 922 | WIDE M-S C GT SYSTEM | 31/5/07 | 446,60 |
| 924 | MINICENTRIFUGA SPECTRAFUGE-MIN | 31/5/07 | 1.724,84 |
| 925 | BALANZA ADVENTURER PRO OHAUS | 31/5/07 | 1.225,15 |
| 926 | COMBI 3 CAJONES A LIEBHERR | 31/5/07 | 1.102,10 |
| 927 | CUBO MICROSCOPIA FLUORESCENCIA | 31/5/07 | 1.996,93 |
| 928 | STIRRER W/HEAT RCT BASIC+VT5 | 31/5/07 | 412,58 |
| 929 | MULTICHANNEL PUMPHEAD CA | 31/5/07 | 502,33 |
| 931 | TERMOSTATO PLUS+ACCESORIOS | 31/5/07 | 1.370,35 |
| 933 | VANNAS SPRING SCISSORS | 31/5/07 | 149,30 |
| 936 | SILLA OPERAT. SIN RESPALD ALT | 31/5/07 | 1.243,30 |
| 937 | CAFETERA MANUAL PELICAN | 31/5/07 | 199,00 |
| 939 | INCUBADOR AUTOM.DIGITAL 6101C | 30/6/07 | 22.811,80 |
| 940 | QUINTELA PORTAMECANISMOS | 30/6/07 | 371,50 |
| 947 | FRIGORIFICO SIN CONG LIEBHERR | 30/6/07 | 672,80 |
| 948 | THERMOCELL MIXIN+COOLING HEATI | 30/6/07 | 2.300,50 |
| 949 | MARCO PLACAS PETRI ZEISS | 30/6/07 | 263,22 |
| 950 | 2 PURIFICADORES AIRE CASADRON | 30/6/07 | 2.881,73 |
| 961 | BALANZA ANALÍTICA "SAR" | 30/6/07 | 2.137,86 |



Junta de Andalucía



UNIVERSIDAD DE SEVILLA



UNIVERSIDAD
PABLO DE
OLAVIDE
SEVILLA



CSIC
CONSEJO SUPERIOR DE INVESTIGACIONES CIENTÍFICAS

| | | | |
|------|--------------------------------|----------|-----------|
| 962 | DIVISIONES ALUMINIO+PERFILERIA | 30/6/07 | 14.282,50 |
| 963 | MINI-SUB CELL SYSTEM | 30/6/07 | 359,60 |
| 964 | 2 MESAS+2SILLAS+2 CAJONERAS | 30/6/07 | 1.100,89 |
| 965 | MESAS+SILLAS+ESTANTES+ARMARIOS | 30/6/07 | 2.964,83 |
| 970 | INSTRUMENTAL LABORATORIO | 30/6/07 | 1.998,26 |
| 976 | ARMARIO+TECHO+ESTANTES | 31/7/07 | 266,09 |
| 977 | MICROONDAS LG 700W+600W | 31/7/07 | 96,30 |
| 979 | ADAPTOR FOR 96 WELL | 31/7/07 | 922,36 |
| 982 | AGITADOR ROTATIVO REGULABLE | 31/7/07 | 504,45 |
| 983 | CONGELADOR CON TAPA CIEGA | 31/7/07 | 690,20 |
| 985 | TERMOCICLADOR TECHNE TC412 | 31/7/07 | 5.167,80 |
| 987 | MYCYCLER THERMAL CYCLER BIORAD | 31/7/07 | 4.376,30 |
| 988 | SIST. BIOANALIZADOR ELECTROFOR | 31/7/07 | 15.043,75 |
| 989 | MIDI PLUS PIPETTE CONTROLLER | 31/7/07 | 299,97 |
| 991 | 6 TABURETES CON NIVELADOR | 31/7/07 | 858,59 |
| 996 | SUBCELL GT CELL AND POWERPAC | 31/7/07 | 2.358,69 |
| 997 | TERMOBLOQUE D1100 | 31/7/07 | 545,27 |
| 998 | MINI PROTEAN TETRA CELL SYSTEM | 31/7/07 | 850,65 |
| 999 | MINICENTRIFUGA LABNET | 31/7/07 | 449,40 |
| 1000 | 2 NUCLEID ACID ELECTROFORESIS | 31/7/07 | 1.848,96 |
| 1003 | BOMBA PERISTALTICA+CASSETTE SM | 31/7/07 | 1.008,45 |
| 1005 | TRABAJOS PLADUR EN GENOMICA | 31/7/07 | 2.310,95 |
| 1013 | 3 MESA MURAL+3 MESA CENTRAL | 31/7/07 | 17.446,90 |
| 1014 | GLP DIGITAL KIT | 31/7/07 | 461,68 |
| 1015 | ESTEREOTAXICO+MANIPULADOR | 31/7/07 | 11.359,88 |
| 1016 | BALANZA ADVENTURER PRO OHAUS | 31/7/07 | 1.225,15 |
| 1018 | HYPERSCREEN RPN1663 | 31/7/07 | 289,97 |
| 1019 | UNTRAFEE MC PVDF | 31/7/07 | 276,08 |
| 1020 | MULTIMETRO DIGITAL FLUKE 175 | 31/7/07 | 261,00 |
| 1021 | CLIMATIZACION COMEDOR | 31/7/07 | 10.440,00 |
| 1023 | 6 SILLAS+11 SEPARADORES MESAS | 31/7/07 | 2.990,07 |
| 1025 | AGITADOR MAGNETICO CON CALEFAC | 31/7/07 | 289,44 |
| 1026 | FRIGORIFICO 1 PUERTA LIEBHERR | 31/7/07 | 695,50 |
| 1027 | AGITADOR ELMI DRS-12 | 31/7/07 | 597,40 |
| 1056 | 6MESA+6ARCHIVOS GRIS+ARCHIVADO | 30/9/07 | 2.314,86 |
| 1057 | AGITADOR+BAÑO TERMOSTATICO+ | 30/9/07 | 15.320,47 |
| 1058 | MAQUINA HIELO+HYPERPROCESADOR | 30/9/07 | 34.638,25 |
| 1062 | PROYECTO REFORMA ANIMALARIO | | 50.000,00 |
| 1063 | AGITADOR ORBITAL ORBIT 300 | 30/9/07 | 807,42 |
| 1064 | BALANCE 820G X 0,01G ED822 | 30/9/07 | 1.261,39 |
| 1065 | AGITADOR VORTEX MOD.V-3 | 30/9/07 | 303,80 |
| 1073 | IX-AN ANALIZADOR PARA DIC Y SI | 30/9/07 | 1.290,00 |
| 1074 | MINI-P TET COMP SYS 10W 1,0MM | 30/9/07 | 922,20 |
| 1077 | CAMARA DE FOTOMICROGRAFIA | 30/9/07 | 6.248,87 |
| 1080 | BALANZA 1.500X0,01G. 192X192MM | 30/9/07 | -685,87 |
| 1081 | AGITADOR ROTACION CIRCULAR | 30/9/07 | 905,33 |
| 1095 | LAMPARA DE MERCURIO C-LHG1 1 | 31/10/07 | 916,40 |
| 1096 | MESA 30M/M+4 SILLAS SYSTEM 38 | 31/10/07 | 668,75 |
| 1102 | MESA 150 X 50 X 90 | 31/10/07 | 2.998,84 |
| 1111 | INSTALACION EN PEX LAZO N.2 | 31/10/07 | 1.783,85 |
| 1112 | INSTALACION EN PEX LAZO N.1 | 31/10/07 | 2.840,49 |



Junta de Andalucía



UNIVERSIDAD DE SEVILLA



UNIVERSIDAD
PABLO DE
OLAVIDE
SEVILLA



CSIC

CONSEJO SUPERIOR DE INVESTIGACIONES CIENTÍFICAS

| | | | |
|------|--------------------------------|----------|------------|
| 1114 | ARMARIO 45 X 196 T/PTA. GRIS | 31/10/07 | 267,67 |
| 1115 | BALANZA ADVENTURER PRO OHAUS | 31/10/07 | 1.225,15 |
| 1116 | ANALIZADOR PORTATIL CO2 ANAGAS | 31/10/07 | 1.206,40 |
| 1117 | 1 FRIG.GP 1366+1 FRIG.PREMIUM | 31/10/07 | 1.790,00 |
| 1119 | CABINA BIO-DOT SF APPARATUS | 31/10/07 | 972,00 |
| 1125 | INSTALACION EQUIPOS DE ALARMA | 30/11/07 | 8.944,76 |
| 1128 | INCUBADOR CO2 INNOVA 170L HTD | 30/11/07 | 9.147,58 |
| 1129 | MICROSCOPIO INVERTIDO OLYMPUS | 30/11/07 | 10.747,22 |
| 1130 | CENTRIFUGA UNIV.320+MIKRO 120 | 30/11/07 | 4.408,06 |
| 1131 | AGITADOR VORTEX ELMI | 30/11/07 | 5.102,59 |
| 1132 | AGITADOR MAGNETICO+CONGEL.VERT | 30/11/07 | 3.619,03 |
| 1133 | CABINA CON FLUJO LAMINAR | 30/11/07 | 2.550,00 |
| 1134 | MINI SUBCELL+W MINI SUBCEL | 30/11/07 | 1.707,00 |
| 1135 | ELECTROFORESIS VERTICAL | 30/11/07 | 5.052,26 |
| 1136 | 2 ARMARIOS BALDAS LLAVE REACTI | 30/11/07 | 151,02 |
| 1143 | ADAPTADOR CUNNINGHAM | 30/11/07 | 1.334,00 |
| 1145 | TANQUE CRIOGENICO MVE 4000 | 30/11/07 | 4.705,35 |
| 1149 | CENTRIFUGA REFRIG.DIGICEN 20R | 31/12/07 | 4.403,05 |
| 1150 | 3 MESAS LABORATORIOS+ E ESTANT | 31/12/07 | 2.007,00 |
| 1152 | CENTRIFUGA MOD.MINISPIN | 31/12/07 | 2.118,60 |
| 1153 | AGITADOR BIOSAN | 31/12/07 | 193,67 |
| 1154 | FRIGORIFICO 1P 413 LITROS | 31/12/07 | 722,25 |
| 1155 | TERMOCICLADOR 25 TUBOS | 31/12/07 | 6.398,60 |
| 1162 | NEVERA UKS 5000+CONGELADOR VER | 31/12/07 | 1.479,00 |
| 1168 | 4 CERRAD.+6 TAB.+6 SILLA+2 ARM | 31/12/07 | 2.000,52 |
| 1173 | S2096 ROTOR | 31/12/07 | 1.367,46 |
| 1175 | CONGELADOR REVCO ELITE PLUS | 31/12/07 | 8.849,97 |
| 1179 | TRESPA TOP LAB. GRIS PLATA | 31/12/07 | 1.771,78 |
| 1184 | ESPECTROFOTOMETRO ND1000 | 29/2/08 | 9.095,00 |
| 1185 | 15 TABURETES 271-R/T ARAN 202 | 31/12/07 | 2.146,46 |
| 1186 | ROTOR HDA BENCHTOP LAB.ROBOT | 31/1/08 | 79.012,50 |
| 1193 | CONGELADOR N/F 8 CAJ | 31/12/07 | 929,83 |
| 1194 | AGITADOR GYROTWISTER A | 31/1/08 | 1.113,99 |
| 1204 | ETIQUETADORA LBXPRT | 31/3/08 | 1.564,50 |
| 1205 | MINI TRANS-BLOT MODULE | 31/3/08 | 2.990,65 |
| 1206 | P.67872 | 31/3/08 | 11.063,00 |
| 1224 | ACT.TECNICAS EDIFICIO | | 4.348,07 |
| 1225 | ESTANTERIAS LABORATORIO | 30/4/08 | 2.494,35 |
| 1226 | SISTEMA CALIDAD CABIMER | 30/4/08 | 14.778,40 |
| 1227 | SISTEMA CALIDAD CABIMER | 30/4/08 | -5.003,47 |
| 1230 | 60%CONSTRUCCION SALAS BLANCAS | 30/4/08 | 172.882,92 |
| 1231 | REFORMA Y ADECUAC.ANIMALARIO | 30/4/08 | 200.000,00 |
| 1232 | ADECUACION ANIMALARIO | 30/4/08 | 310.000,00 |
| 1233 | REFORMA Y ADEC.ANIMALARIO | 30/4/08 | 200.000,00 |
| 1236 | TRABAJOS ALBAÑILERIA | 31/12/07 | 2.981,20 |
| 1237 | TRABAJOS ALBAÑILERIA | 31/12/07 | 754,00 |
| 1238 | TRABAJOS ALBAÑILERIA | 31/12/07 | 2.830,40 |
| 1240 | 1MESA+1ARM 90X197+4 EST+1 TECH | 30/4/08 | 718,92 |
| 1242 | S2096 ROTOR | 30/4/08 | 2.499,52 |
| 1243 | AGITADOR MAGNETICO CON CALEFAC | 30/4/08 | 322,07 |
| 1248 | REGUL.GASTOS ESTABL. | 31/12/07 | -4.348,07 |



Junta de Andalucía



UNIVERSIDAD DE SEVILLA



UNIVERSIDAD
PABLO DE
OLAVIDE
SEVILLA



CONSEJO SUPERIOR DE INVESTIGACIONES CIENTÍFICAS

CSIC

| | | | |
|------|--------------------------------|----------|-------------|
| 1249 | REGUL.GASTOS ESTABL. | 31/12/07 | -183.234,79 |
| 1250 | REGUL.GASTOS ESTABL | 31/12/07 | -47.500,01 |
| 1251 | REGUL.GASTOS ESTABL | 31/12/07 | 4.348,07 |
| 1252 | REGUL.GASTOS ESTABL | 31/12/07 | 183.234,79 |
| 1253 | REGUL.GASTOS ESTABL | 31/12/07 | 47.500,01 |
| 1257 | MUESTRADOR CONTROL MICROBIOLOG | 30/4/08 | 3.740,72 |
| 1264 | FLASHPAGE FRACTIONATOR INSTRU | 31/5/08 | 1.122,88 |
| 1266 | 1 CONGELADOR+2 FRIGORIFICOS | 31/5/08 | 2.270,79 |
| 1281 | FUENTE DE ENERGIA | 31/5/08 | 909,50 |
| 1283 | TERMOCICLADOR TC-XP | 31/5/08 | 4.274,65 |
| 1284 | CENTRIFUGA P/TUBO EPPENDORF | 31/5/08 | 1.021,57 |
| 1285 | 3 MESAS VITAL CRISTAL ALUMINIZ | 31/5/08 | 1.381,56 |
| 1295 | FRIGORIFICO 1P 413L CLASE A | 30/6/08 | 765,05 |
| 1299 | 1BALANZA PRESC.+1 CONDUCTIVIME | 30/6/08 | 2.776,65 |
| 1300 | 4 VORTEX+1TERMOBLOQUE | 30/6/08 | 1.524,75 |
| 1301 | ESTANTERIAS ACERO INOX | 30/6/08 | 959,00 |
| 1306 | LAVAMANOS MURAL LM-54 | 30/6/08 | 383,96 |
| 1311 | REFORMA Y ADEC.ANIMAL. FASE II | 30/6/08 | 193.415,05 |
| 1312 | RACK VENTILADO 128+96 JAULAS | 30/6/08 | 327.259,84 |
| 1313 | CABINA DE LAVADO | 30/6/08 | 234.990,00 |
| 1315 | ESTERILIZADOR,SIST OSMOSIS | 30/6/08 | 454.750,00 |
| 1316 | 30% CONST SALAS BLANCAS GMP | 30/6/08 | 86.441,46 |
| 1320 | 30%SUMINISTRO E INTEG.SAS | 30/6/08 | 13.500,00 |
| 1326 | DENSITOMETRO DENSIMAT | 30/6/08 | 1.040,04 |
| 1328 | MICROCENTRIFUGA MOD.MINISPIN | 30/6/08 | 954,00 |
| 1366 | AGIT.MAGNETICO,TERM.PH-METRO | 31/7/08 | 1.321,45 |
| 1374 | 2 INCUBADOR MOD.6101C-1 | 31/7/08 | -15.207,87 |
| 1380 | MESA SOPORTE HIERRO | 31/7/08 | 181,37 |
| 1389 | TERMOCICLADOR TECHNE TC412 | 31/7/08 | 5.544,80 |
| 1396 | MESA MULTISTAGE 3 EST.RF.18020 | 31/7/08 | 432,68 |
| 1398 | 60%SUMINISTRO SAS | 31/7/08 | 27.000,00 |
| 1399 | 60% SUMINISTRO SAS | 31/7/08 | -27.000,00 |
| 1400 | 60% CONSTRUCCION SALAS BLANCAS | 31/7/08 | 172.882,92 |
| 1401 | 60% CONSTRUCCION SALAS BLANCAS | 31/7/08 | -172.882,92 |
| 1404 | 3TAB+4SILLA+2BLOQ 3 CAJ. | 31/8/08 | 1.138,10 |
| 1406 | MICROONDAS | 31/8/08 | 49,00 |
| 1407 | ARMARIO MOD ADR-6 | 31/8/08 | 2.207,48 |
| 1413 | ROTATOR MULTI-FUNCTION | 31/8/08 | 528,58 |
| 1414 | MONTAJE 3 CLIMATIZADORES | 31/8/08 | 6.486,72 |
| 1416 | INST.ELECT.AUTOCLAVE COC/LAV | 31/8/08 | 318,92 |
| 1418 | SILLON 8100 | 31/8/08 | 461,68 |
| 1421 | WIDE MINI-SUB CELL GT SYSTEM | 31/8/08 | 594,92 |
| 1422 | MINI SUB CELL GT SYSTEM | 31/8/08 | 499,69 |
| 1432 | MICROONDAS ELECT.28L CON GR | 31/8/08 | 149,00 |
| 1446 | MICROCENTRIFUGA MIKRO 200+ROTO | 30/9/08 | 2.380,75 |
| 1453 | MICROONDAS | 31/8/08 | -49,00 |
| 1454 | MICROONDAS CON GRILL | 30/9/08 | 59,00 |
| 1456 | ARCON CONGELADOR 55 CN | 31/8/08 | -199,00 |
| 1482 | FRA.158 | 31/10/08 | 2.362,56 |
| 1483 | TERMOSELLADORA AUT.MOD2042-SVA | 31/10/08 | 3.594,06 |



Junta de Andalucía



UNIVERSIDAD DE SEVILLA



UNIVERSIDAD
PABLO DE
OLAVIDE
SEVILLA



CSIC

CONSEJO SUPERIOR DE INVESTIGACIONES CIENTÍFICAS

| | | | |
|------|--------------------------------|----------|------------|
| 1484 | FRA.FC08/01382 | 31/10/08 | 6.310,40 |
| 1485 | MESA 96X80X74XVITAL CRISTAL AL | 31/10/08 | 447,76 |
| 1490 | FRA.FC08/00489 | 31/10/08 | 2.105,40 |
| 1491 | INST.PANELADO DE GARAJE | 31/10/08 | 2.946,38 |
| 1492 | INST.MOBILIARIO Y CABINA SALAS | 31/10/08 | 2.511,11 |
| 1498 | BAÑO ULTRASONIDO 1,6 L UCI-50 | 31/10/08 | 451,09 |
| 1499 | IX-AN ANALIZADOR P/DIC Y FL | 31/10/08 | -367,62 |
| 1500 | TERMOSTATO+ CUBETA | 31/10/08 | 715,00 |
| 1501 | FRIGORIFICO TABLE TOP | 31/10/08 | 249,00 |
| 1502 | SILLON 8100 R TPZ PIEL C/BASIC | 31/10/08 | -461,68 |
| 1503 | FRA.FC08/00277 | 31/10/08 | 2.499,80 |
| 1509 | AGITADOR INCUBADOR+ACC | 31/10/08 | 12.000,00 |
| 1510 | ESTUFA DE CULTIVOS MEMMERT | 31/10/08 | 5.177,00 |
| 1514 | ARMARIO CEREZO,ESTANTE,TECHO | 30/11/08 | 194,97 |
| 1516 | SILLA OPERATIVA+CABEZAL | 30/11/08 | 461,68 |
| 1517 | FRA.A1/280444 | 30/11/08 | 1.628,55 |
| 1518 | ROTOR S2096 | 30/11/08 | 1.524,24 |
| 1526 | TERMOCICLADOR | 30/11/08 | 2.964,45 |
| 1527 | CONG VERTICAL 7 CAJONES | 30/11/08 | 1.068,93 |
| 1533 | MICROSCOPIO AXIOVERT 40 C ZEIS | 30/11/08 | 7.530,00 |
| 1544 | 2 ADAPTADORES+ACCESORIOS | 30/11/08 | 1.239,00 |
| 1549 | GD100 INMERSION THERMOSTAT | 31/12/08 | 916,99 |
| 1564 | XCELL SURELOOK MINI CELL CE | 31/12/08 | 605,62 |
| 1565 | CENTRIFUGA 5810 R W/O ROTOR | 31/12/08 | 5.826,15 |
| 1566 | ROTOR ANGULO FIJO+6 ADAPTADORE | 31/12/08 | 352,35 |
| 1567 | MICROCENRIFUGA 5415R SIN ROTO | 31/12/08 | 3.691,50 |
| 1569 | SECUENCIADOR | 31/12/08 | 358.218,44 |
| 1574 | BAÑO REFRIGERADO NESLAB | 31/12/08 | 6.527,00 |
| 1575 | MICROONDAS 28L CMG2894DS CANDY | 31/12/08 | 297,46 |
| 1577 | MICROONDAS | 31/12/08 | 49,00 |
| 1578 | TERMOCICLADOR TECHNE TC3000 | 31/12/08 | 2.964,45 |
| 1579 | MAGNETIC STIRRER HEI-STANDARD | 31/12/08 | 428,00 |
| 1583 | 3 ADAPTADORES P.TUBOS FALCON | 31/12/08 | 401,25 |
| 1584 | REAX TOP WITH PICK-UP | 31/12/08 | 632,37 |
| 1587 | FRA. A1/280593 | 31/12/08 | 800,12 |
| 1589 | ROTOR BASCULANTE+ADAPTADORES | 31/12/08 | 2.079,01 |
| 1608 | SUB CELL MODEL 96 SYSTEMS BIO | 31/12/08 | 2.060,82 |
| 1613 | GENERADOR DE PHV CLARUS L+ ACC | 31/12/08 | 49.300,00 |
| 1614 | FRA.A1/280623 | 31/12/08 | 1.843,14 |
| 1615 | FRA. A1/280627 | 31/12/08 | 1.142,74 |
| 1616 | EXTEND ED ANALYTICAL BALANCE | 31/12/08 | 2.081,15 |
| 1617 | POLYMAX 2040 (10º) | 31/12/08 | 1.773,53 |
| 1618 | FRA.800003351 | 31/12/08 | 1.280,79 |
| 1619 | POWERPAC BASIC POWER SUPPLY | 31/12/08 | 3.113,70 |
| 1620 | FRA. A1/280645 | 31/12/08 | 191,89 |
| 1622 | MINICENRIFUGA SPECTRAFUGE-MIN | 31/12/08 | 707,58 |
| 1624 | FRA.73806 | 31/12/08 | 2.788,42 |
| 1627 | GEL DOC XR SYSTEM WITHOUT PC | 31/1/09 | 12.198,00 |
| 1628 | MYCYCLER THERMAL CYCLER 96 WEL | 31/1/09 | 6.340,82 |
| 1646 | TRANS-BLOT SYSTEM+POWERPAC | 31/12/08 | 1.813,65 |
| 1650 | MINI-PROTEAN TETRA CELL | 31/12/08 | 1.332,15 |



Junta de Andalucía



UNIVERSIDAD DE SEVILLA



UNIVERSIDAD
PABLO DE
OLAVIDE
SEVILLA



CONSEJO SUPERIOR DE INVESTIGACIONES CIENTÍFICAS

| | | | |
|------|--------------------------------|----------|-----------|
| 1651 | PH METRO BASIC+ELECTRODO | 31/12/08 | 389,48 |
| 1654 | FRA.900000175 | 28/2/09 | 1.332,15 |
| 1655 | FRA.9000000174 | 28/2/09 | 2.664,30 |
| 1660 | CENTRIFUGE 5424 KNOB INCL.ROTO | 31/12/08 | 1.710,93 |
| 1661 | CONTENEDORES PLACAS MICROTITER | 31/12/08 | 586,36 |
| 1662 | CENTRIFUGE 5418 INCL ROTOR | 31/12/08 | 1.326,80 |
| 1673 | PICODROP COMPLETO "DIS" | 31/1/09 | 8.418,39 |
| 1678 | FRA.2800309268 | 28/2/09 | 8.370,79 |
| 1681 | ECOLINE E112T INM.THERMOSTAT | 31/12/08 | 1.786,90 |
| 1687 | BALANZA ANALITICA MOD.ED323S | 28/2/09 | 1.722,70 |
| 1688 | MICROONDAS LG MOD MS2327 "VA" | 28/2/09 | 85,19 |
| 1689 | CONGELADOR 4 CAJ.CLASE A++ LIE | 28/2/09 | 470,80 |
| 1693 | MAQUINA SELLADORA DE BOLSA | 31/3/09 | 221,40 |
| 1694 | MAQUINA DE HIELO EN ESCAMA | 31/3/09 | 3.603,76 |
| 1695 | REGISTRADOR TEMPERATURA | 31/3/09 | 491,13 |
| 1705 | ESTATIVO ECLIPSE FN1 | 31/12/08 | 37.400,00 |
| 1711 | HUMBUN NOISE ELIMINATOR | 28/2/09 | 1.544,75 |
| 1712 | FRA.629641 | 28/2/09 | 4.193,70 |
| 1714 | MYCYCLER THERMAL CYCLER 96 WEL | 31/3/09 | 12.681,64 |
| 1717 | MICROONDAS 20 LITROS | 31/3/09 | 78,40 |
| 1719 | TEST TUBE RACK(LARGE) | 31/3/09 | 738,30 |
| 1724 | DYNMAG-2 | 31/3/09 | 467,59 |
| 1735 | CARRO DISTRIBUCION ACERO INOX | 31/3/09 | 326,91 |
| 1737 | MESA ACERO INOX 2 BALDAS | 31/3/09 | 1.368,80 |
| 1741 | 4 TAQUILLAS | 30/4/09 | 823,09 |
| 1746 | FRA. 9500048280 | 30/4/09 | 14.627,80 |
| 1748 | FRIGORIFICO COMBI LIEBHERR | 30/4/09 | 845,30 |
| 1760 | ISNT.AIRE ACOND.SALA CEL.EMBR. | 31/5/09 | 2.074,95 |
| 1761 | OBJETIVO A-PLAN 5 X 10.12 | 31/5/09 | 242,89 |
| 1765 | HB-500 MINIDIZER HYBRIDISATION | 31/5/09 | 1.915,30 |
| 1770 | ARM.IGNIFUGO MOD 80 NGS LLAVE | 31/5/09 | 1.050,96 |
| 1774 | 7500 FAST REAL TIME PCR SYSTEM | 31/5/09 | 38.248,68 |
| 1787 | EQUIPAMIENTO ANIMALARIO | 31/5/09 | 48.498,04 |
| 1789 | MYCYCLER THERMAL CYCLER 96 WEL | 30/6/09 | 6.340,82 |
| 1793 | ACCESORIOS MESA | 30/6/09 | 93,26 |
| 1794 | ACCESORIOS MESA | 30/6/09 | 864,05 |
| 1796 | 2 MICROONDAS | 30/6/09 | 98,00 |
| 1802 | AGITADOR VIBRADOR REAX-TOP | 30/6/09 | 595,82 |
| 1803 | FRA.900001174 | 30/6/09 | 9.017,46 |
| 1804 | MYCYCLER THERMAL CYCLER 96 WEL | 30/6/09 | 5.767,30 |
| 1805 | MYCYCLER THERMAL CYCLER 96 WEL | 30/6/09 | 5.767,30 |
| 1806 | FRA. 900001228 | 30/6/09 | 1.083,52 |
| 1809 | LEICA DM 2500 PARA LUZ TRANSM. | 30/6/09 | 35.000,00 |
| 1813 | CFX96 REAL-TIME PCR DETECTION | 31/7/09 | 40.125,00 |
| 1814 | 1 AGIT. BASCULANTE/1 AGIT.ORBI | 31/7/09 | 1.070,00 |
| 1820 | PCR WORKSTATION SCIE-PLAS | 31/7/09 | 1.551,28 |
| 1821 | TRANS-BLOT ELECTROPHORETIC | 31/7/09 | 1.369,60 |
| 1822 | EXPERION SYSTEM | 31/7/09 | 15.301,00 |
| 1823 | SELLADORA DE BOLSA SK210 "VA" | 31/7/09 | 235,88 |
| 1824 | BLOQUE P/CUBETAS 10MM C/LENTES | 31/7/09 | 1.425,24 |
| 1826 | FRIGORIFICO COMBI LIEBHERR | 31/7/09 | 806,20 |



Junta de Andalucía



UNIVERSIDAD DE SEVILLA



UNIVERSIDAD
PABLO DE
OLAVIDE
SEVILLA



CONSEJO SUPERIOR DE INVESTIGACIONES CIENTÍFICAS

CSIC

| | | | |
|------|--------------------------------|----------|-----------|
| 1827 | CONGELADOR 4 CAJ.CLASE A++ LIE | 31/7/09 | 545,70 |
| 1840 | FRA.904001839 | 31/7/09 | 1.755,43 |
| 1845 | CITOCENTRIFUGA | 31/7/09 | 10.272,00 |
| 1847 | MICROSCOPIO INVERTIDO LEICA | 31/7/09 | 11.988,60 |
| 1849 | MICROONDAS | 31/7/09 | 99,00 |
| 1852 | KIT TWEEZERTRODES 3MM PLATINUM | 31/8/09 | 797,15 |
| 1853 | ECM 830 GENERADOR | 31/8/09 | 5.157,40 |
| 1873 | FRA.40000408 | 30/9/09 | 26.822,45 |
| 1874 | FRA.209088 | 30/9/09 | 20.798,80 |
| 1881 | MULTISKAN FC | 31/10/09 | 4.280,00 |
| 1882 | CAM.FOTOMICROGRAFIA DS-L2 | 31/10/09 | 23.870,19 |
| 1885 | CAB.SEG.BIOLOGICA | 31/10/09 | 12.818,60 |
| 1888 | FRA. 90.589 | 30/11/09 | 5.542,48 |
| 1895 | 10% CONSTRUCCION SALAS BLANCAS | 30/11/09 | 28.813,82 |
| 1901 | CONTENEDOR DE RESIDUOS SOLIDOS | 30/11/09 | 361,92 |
| 1902 | THERMOCELL COOLING HEATING | 30/11/09 | 1.972,00 |
| 1914 | SECADOR FRIGARIFICO EXP.DIRECT | 1/1/10 | 2.342,99 |
| 1947 | 1CENTRIF MICRO 16/1 CENTR 120 | 1/1/10 | 3.000,00 |
| 1983 | TABURETE | 1/3/10 | 234,00 |
| 1984 | CENTRIFUGE 5424 KNOB INC.ROTOR | 1/3/10 | 1.859,00 |
| 1994 | MINI TRANS-BLOT MODULE | 1/4/10 | 664,00 |
| 1995 | MINI-PROTEIN TETRA CELL 4 | 1/4/10 | 708,00 |
| 1996 | MYCYCLER THERMAL CYCLER | 1/4/10 | 5.187,00 |
| 2000 | MICROSCOPIO MATS-USMZSL | 1/4/10 | 8.097,60 |
| 2003 | JUEGO PIPETAS +AGITADOR | 1/4/10 | 400,00 |
| 2004 | AGITADOR MAGNETICO | 1/4/10 | 299,43 |
| 2007 | EQUIPAMIENTO SHUTTER | 1/4/10 | 607,03 |
| 2018 | FRIGORIFICO | 1/4/10 | 1.101,75 |
| 2019 | FRIGORIFICO | 1/4/10 | 626,00 |
| 2020 | MYCYCLER THERMAL CYCLER | 31/3/10 | 4.195,00 |
| 2021 | VORTEX SHAKER | 1/5/10 | 171,34 |
| 2025 | BALANZA ELITE ANALITICA | 1/5/10 | 1.776,00 |
| 2040 | AGITADOR SHAKER-ROCKER MR12 | 1/6/10 | 1.330,00 |
| 2046 | THERMAL SHAKER WITH COOLING TS | 1/6/10 | 1.212,00 |
| 2057 | CONGELADOR INDEPENDIENTE COMFO | 1/6/10 | 814,78 |
| 2061 | CONGELADOR VERTICAL | 1/6/10 | 446,36 |
| 2067 | CONGELADOR VERTICAL SMARTFROST | 1/6/10 | 500,00 |
| 2069 | TISSUERUPTOR DISPOSABLE | 1/7/10 | 333,58 |
| 2078 | CENTRIFUGA GALAXY 16DH | 1/7/10 | 892,50 |
| 2087 | HORNO DE HIBRIDACION | 1/7/10 | 3.926,52 |
| 2094 | CENTRIFUGA MOD.CENCOM II | 1/7/10 | 479,73 |
| 2096 | MESA ANESTESIA DOBLE ACERO INO | 1/7/10 | 1.067,76 |
| 2097 | INCUBADOR CO2/02 WJ IR | 1/7/10 | 8.401,00 |
| 2099 | CAJONERAS, MUEBLES | 1/7/10 | 1.431,24 |
| 2114 | PCR SYSTEM, TERMOCICLADORES | 1/8/10 | 12.300,00 |
| 2115 | GUIAS LUZ, SOPORTE PARA GUIAS | 1/8/10 | 700,00 |
| 2140 | TISSUERUPTOR | 1/8/10 | 923,54 |
| 2143 | INSTALACION SISTEMA ALMACENAMI | 1/8/10 | 55.644,86 |
| 2149 | EQUIPO DE ELECTRORETINOGRAMA | 1/8/10 | 37.060,00 |
| 2155 | SCEPTLR HANDHELD CELL | 1/9/10 | 3.030,00 |
| 2158 | MICROSCOPIO INVERTIDO | 1/8/10 | 7.323,56 |



Junta de Andalucía



UNIVERSIDAD DE SEVILLA



UNIVERSIDAD
PABLO DE
OLAVIDE
SEVILLA



CSIC
CONSEJO SUPERIOR DE INVESTIGACIONES CIENTÍFICAS

| | | | |
|------|-------------------------------------|---------|------------|
| 2164 | INCUBADOR CO2 STERICYCLE SENSO | 1/10/10 | 6.109,20 |
| 2165 | CENTRIFUGA EPPENDORF, ROTOR | 1/10/10 | 2.961,39 |
| 2169 | BUC RODANTE CAJON METALICO | 1/10/10 | 394,00 |
| 2180 | INCUBADOR CO2/O2 | 1/10/10 | 9.251,67 |
| 2181 | POWERPAC BASIC POWER | 1/10/10 | 403,00 |
| 2184 | MINI-PROTEAN TETRA CELL | 1/10/10 | 885,00 |
| 2185 | MINI TRANS-BLOT ELECTROPHORETI | 1/10/10 | 582,00 |
| 2200 | AGITADOR, MICROCENTRIFUGA | 1/10/10 | 2.773,00 |
| 2222 | COMBI REFRIGERATOR/FREEZER | 1/11/10 | 865,00 |
| 2225 | CABINA MINIV/PCR | 1/11/10 | 2.403,00 |
| 2226 | VALIDACION PM SCN CAL LSRII FO | 1/11/10 | 2.267,36 |
| 2227 | VALIDACION PM SCN CAL LSRII | 1/11/10 | 2.267,36 |
| 2256 | MICROONDAS 20L MARCA FAGOR | 1/12/10 | 114,50 |
| 2257 | INTELLI-MIXER RM-2M MARCA ELMI | 1/12/10 | 569,25 |
| 2258 | WHITE LIGHT TRANSILLUMINATOR | 1/12/10 | 93,98 |
| 2259 | GYRO TWISTER GX-1000 3D LABNET | 1/12/10 | 890,00 |
| 2266 | MICROSCOPIO ESTEREOSCÓPICO | 1/12/10 | 8.228,06 |
| 2268 | OBJETIVO PL ACRO | 1/12/10 | 7.781,45 |
| 2271 | CABINA F1220 C7 + SOPORTE FIJO | 1/12/10 | 15.256,84 |
| 2272 | MICROSCOPIO INVERTIDO | 1/12/10 | 37.583,64 |
| 2279 | UMP III MICRO4 CONTROLLER | 1/12/10 | 3.506,40 |
| 2280 | (EN) STIRRER MAGN. BIG SQUID | 1/12/10 | 176,00 |
| 2282 | MICROSCOPIO ESTEREOSCÓPICO | 1/12/10 | 2.541,31 |
| 2284 | SE600X CHROMA DELUXE DUAL COOL | 1/12/10 | 2.161,37 |
| 2285 | VORTEX GENIUS 3 | 1/12/10 | 221,85 |
| 2286 | CABINA MOD. BIO-II-A SEGURIDAD | 1/12/10 | 4.438,00 |
| 2290 | BAÑO TERMOSTÁTICO ECOBATH 5L. | 1/12/10 | 305,12 |
| 2298 | MICROCENTRIFUGA | 1/12/10 | 8.585,30 |
| 2299 | CABINA DE SEGURIDAD | 1/12/10 | 6.484,00 |
| 2300 | MINI-PROTEAN TETRA | 1/12/10 | 2.176,00 |
| 2334 | PIPETMAN NEO STARTES | 1/1/11 | 1.030,00 |
| 2391 | SUMINISTRO DE UN IRRADIADOR | 1/1/11 | 175.925,93 |
| 2417 | CABINA F.LAMINAR, MESA, KIT LAMPARA | 1/3/11 | 6.222,56 |
| 2426 | COMBI NOFROST CLASE A+ | 1/7/11 | 863,33 |
| 2427 | BUCK RODANTE DE 3 CAJONES | 1/7/11 | 591,00 |
| 2428 | BUCK RODANTE DE 3 CAJONES | 1/7/11 | 394,00 |

| Inventario | Equipo | Año | Valor | Marca | Modelo | nº serie |
|------------|--|--------|-----------|--------------------------------|-------------------------------------|-------------|
| 2429 | CABINA FLUJO LAMINAR, MESA SOPORTE Y LAMPARA | 1/7/11 | 3.722,54 | Telstar | PV-30/70 | 266 100 710 |
| 2430 | AGITADOR MAGNETICO Y BALANZA ADAM | 1/7/11 | 955,00 | Agitador Biosan y Balanza Adam | Agitador MSH 300 y Balanza PGW4502i | |
| 2431 | Z2 CONTAJE Y DISTRIBUCION DE PARTICULAS | 1/7/11 | 14.722,00 | Beckman Coulter | Z2 | |
| 2432 | CENTRIFUGA ALLEGRA | 1/7/11 | 8.430,00 | Beckman Coulter | Allegra X-12R | |
| 2433 | FEMTOTIP II, CAPILARES DE VIDRIO ESTERILES | 1/7/11 | 940,90 | Eppendorf | | |
| 2434 | PC I3 | 1/7/11 | 125,82 | | | |



Junta de Andalucía



UNIVERSIDAD DE SEVILLA



UNIVERSIDAD
PABLO DE
OLAVIDE
SEVILLA



CSIC
CONSEJO SUPERIOR DE INVESTIGACIONES CIENTÍFICAS

| | | | | | | |
|------|---|---------|-----------|---------------|---|---|
| 2435 | ORDENADOR | 1/7/11 | 1.382,40 | | | |
| 2436 | BALAY FRIGO 1P | 1/7/11 | 449,08 | | | |
| 2437 | PORTATIL SONY VAIO SERIE F | 1/4/11 | 762,71 | | | |
| 2438 | OBJETIVO N PLAN 5X/0.12 | 1/4/11 | 758,00 | | | |
| 2439 | INCUBADOR CO2/02 | 1/5/11 | 8.897,00 | Thermo Fisher | M 371 | 317478-695 |
| 2445 | CENTRIFUGA MINISPIN PLUS | 1/7/11 | 908,00 | | MINISPIN PLUS | |
| 2464 | CENTRIFUGA DE SOBREMESA LABOFUGE | 1/7/11 | 8.991,00 | | labofuge 400r | 10021544 |
| 2470 | MICROCENTRIFUGA 5415R SIN ROTOR | 1/7/11 | 3.800,00 | | 5415R sin motor | 5426zn734031 |
| 2485 | SNAP. PROTEIN DETECTION SYSTEM | 1/12/11 | 1.535,00 | | | |
| 2491 | TEMPERATURE CONTROLLER | 1/5/11 | 1.652,73 | Physitemp | I PH TCAT-2LV | 19498 |
| 2492 | MITSUBISHI P93SW PRINTER | 1/11/11 | 1.295,00 | biorad | Mitsubishi P93SW printer | vbz0002627 |
| 2493 | TRANS-BLOT TURBO BLOTTING SYSTEM | 1/11/11 | 2.300,00 | | | no tiene. Es una reparación |
| 2496 | MASTERCYCLER GRADIENT | 1/12/11 | 7.875,30 | | mastercycler gradient | 5331AIS60864 |
| 2501 | MICROSCOPIO "AXIOVERT 40CFL" | 1/10/11 | 8.050,00 | Zeiss | axiovert 40cfl | 3831002250 |
| 2502 | BAÑO PRECISTERM SELECTA + BANDEJA | 1/6/11 | 1.582,00 | | | |
| 2503 | MICROCENTRIFUGA MOD.3300 + ROTOR ANGULAT | 1/6/11 | 1.020,00 | | | |
| 2504 | ESTEREOMICROSCOPIO "STEMI 2000" ZEIS | 1/6/11 | 14.000,00 | Zeiss | stemi 2000 | 18368 |
| 2505 | CABINA DE FLUJO LAMINAR DE PREVENCIÓN Y PROTECCIÓN CON UV | 1/7/11 | 19.943,22 | Tecniplast | ChargingBH-02A | 1063 |
| 2506 | SORVAL ST40R PROMO PACK 6X4 ADAPTADORES MICROPLACA T-75 | 1/5/11 | 9.927,00 | | | |
| 2507 | INCUBADOR CO2 STERICYCLE SENSOR TC | 1/6/11 | 26.288,32 | Thermo Fisher | M 371 | 318853-6017, 318853-6023, 315865-3657, 318851-5936 |
| 2508 | CABINA F.LAMINAR + MESA SOPORTE | 1/7/11 | 10.802,00 | Telstar | 70/30 V | 284010211 |
| 2510 | CONGELADOR LIEBHERR VERTICAL 1 PUERTA | 1/4/11 | 843,30 | liebherr | GN3023 | |
| 2516 | PC I3 + MONITOR PHILIPS | 1/3/11 | 1.081,18 | Intel-Philips | monitor 192E2SB/18,5-DVI-D/VGA 5MS LCD/ PC I3 | |
| 2564 | 52790 ROTA ROD, MICE ANDD RATS | 1/4/11 | 4.996,00 | | | |
| 2569 | CONCENTRADOR CENTRIFUGO DNA MINIVAC BETA | 1/3/11 | 4.590,00 | | DNA minivac Beta | |
| 2575 | CO8000 CELL DENSITY METER | 1/7/11 | 601,84 | | Alpha RA8 -25-85°C | |
| 2576 | VERITI 96 WELL THERMAL CYCLER 0.2 ML | 1/7/11 | 6.981,00 | | | |
| 2606 | GENTLEMACS DISSOCIATOR | 1/11/11 | 4.800,00 | | | |
| 2608 | VERITI 96 WELL THERMAL CYCLER 0.2 ML | 1/8/11 | 6.981,00 | | | |
| 2613 | FRIGORIFICO TABLE-TOP CLASE | 1/6/11 | 303,16 | | | |



Junta de Andalucía



UNIVERSIDAD DE SEVILLA



UNIVERSIDAD
PABLO DE
OLAVIDE
SEVILLA



CSIC
CONSEJO SUPERIOR DE INVESTIGACIONES CIENTÍFICAS

| | | | | | | |
|------|--|---------|-----------|-----------|----------------------------|-------------------------|
| | A MOD.KX 1021 | | | | | |
| 2614 | FRIGORIFICO TABLE-TOP CLASE A MOD.KT 1730 | 1/6/11 | 293,68 | | | |
| 2691 | C1000 THERMAL CYCLER WITH 96-WELL FAST REACTION MODULE | 1/7/11 | 8.296,99 | | | |
| 2692 | THERMOSTAT REFRIGERATED ALPHA | 1/7/11 | 2.008,00 | | | |
| 2699 | CONGELADOR VERTICAL LIEBHERR | 1/7/11 | 1.439,83 | | | |
| 2701 | PC COMPACTO MSI TTL AP1920-018S | 1/7/11 | 1.713,00 | TTL | pc compacto MSI AP1920-018 | |
| 2721 | 2 PC I3 + 2 PC | 1/7/11 | 2.314,16 | Intel | 2 pc DQ57TM/DQ45CB | |
| 2751 | MICRON III RETINAL IMAGING MICROSCOPE | 1/12/11 | 49.900,00 | | | |
| 2755 | UPGRADE A SOFTWARE LIVING CALIPER XENOGEN | 1/1/12 | 8.285,00 | | | No tiene nº de serie |
| 2770 | PORTATIL ACER COR I7 | 1/12/11 | 2.642,00 | acer | | LXRJ20215914100A EE2500 |
| 2770 | PORTATIL ACER COR I7 | 1/12/11 | 2.642,00 | | macbook air 13,3" C2D 2GB | SC02FX3KEDDR1 |
| 2774 | CENTRIFUGA REFRIGERADA DE SOBREMESA | 1/1/12 | 8.500,00 | | multifuge 1SR | |
| 2775 | MICROINJECTION UNIT | 1/12/11 | 2.618,00 | | | |
| 2798 | ESTATIVO ECLIPSE, PORTALAMPARAS DE HALOGENO | 1/3/12 | 38.500,00 | NIKON | ECLIPSE TE 2000-E | '530023 |
| 2800 | 1AMPLIACION A 405 PARA MICROSCOPIO | 1/12/11 | 83.993,70 | | | |
| 2807 | RACK VENTILADO SEALSAFE + MINIAISLADORES COMPLETOS | 1/1/12 | 55.300,00 | | | |
| 2808 | CONGELADOR VENTILADO VERTICAL NOFROST | 1/11/11 | 890,15 | | | |
| 2821 | ORDENADOR TTL 4050 | 1/1/12 | 458,00 | | | |
| 2828 | PROYECTOR EPSON EB-W9 + EDU CON LAMPARA | 1/1/12 | 529,00 | | | |
| 2836 | SUMINISTRO EQUIPO SPLIT PARED MARCA TOSHIBA | 1/4/12 | 1.650,00 | | | |
| 2838 | APMC508V/A iMAC 21,5" CORE i3.3 | 1/4/12 | 1.016,10 | | | |
| 2879 | CONGELADOR LIEBHERR | 1/6/11 | 1.680,00 | | | |
| 2880 | FRIGORIFICO PREMIUM INDEPEND | 1/6/11 | 1.322,00 | | | |
| 2882 | BIORUPTOR WITH 1.5 ML SUPPORT | 1/4/11 | 9.390,00 | | 1,5 ml support | 302907 |
| 2890 | MICROCENTRIFUGA 5415R | 1/4/12 | 7.038,00 | Eppendorf | 5415R | 0016935 |
| 2902 | CENTRIFUGE 5702 ROTOR A-4-38 | 1/7/12 | 2.276,00 | | | |
| 2909 | SILLON, ARMARIO ALTO, SILLA, CAJONERA | 1/7/12 | 6.856,52 | | | |
| 2968 | MACBOOK PRO 15 " QUAD-CORE | 1/9/12 | 1.930,46 | apple | 15 QUAD CORE i7 2,2GHz/4GB | SC02HL7H4DV33 |



Junta de Andalucía



UNIVERSIDAD DE SEVILLA

UNIVERSIDAD
PABLO DE
OLAVIDE
SEVILLACSIC
CONSEJO SUPERIOR DE INVESTIGACIONES CIENTÍFICAS

| | | | | | | |
|------|--|---------|------------|---|---------------------------------------|---|
| 2997 | ORDENADOR iMAC 21,5 " - 2,5 Ghz/4 GB/500 GB6750 | 1/10/12 | 1.145,00 | apple | ordenador imac sobremesa 21" | C02HLHQADHJF |
| 3044 | PIPETMAN STARTER KIT (P20-P200-P1000) | 1/12/12 | 538,00 | | | |
| 3049 | FRIGORIFICO TABLE, ARMARIOS CONGELADORES C/ CAJONES VERTICALES ESTATICO | 1/12/12 | 805,00 | | | |
| 3055 | COMBI 4 CAJONES | 1/12/12 | 1.068,00 | | | |
| 3058 | CAMARA AXIOCAM ERs 5s ZEISS | 1/12/12 | 1.700,00 | Zeiss | ERc5s | MKG7484 |
| 3065 | TREADMILL DOBLE CON SHOCK PARA RATA | 1/1/13 | 5.815,00 | Panlab | Tread mildd doble con shock para rata | 1494712 |
| 3081 | OBJ.CFI PL FL 60X OIL IRIS AN 0,5-1,25 | 1/1/13 | 3.497,88 | | | MRH02601 |
| 3093 | COMBI 4 CAJONES | 1/1/13 | 1.068,00 | | | |
| 3097 | OPTOMPTRY SYSTEMA FROM CEREBRALMECHANICS INC FOR USE WITH MICE | 1/12/12 | 25.249,26 | | | |
| 3099 | SILLON DIRECCION MODELO KADOS | 1/1/13 | 407,59 | | | |
| 3100 | ORDENADOR SOBREMESA | 1/1/13 | 1.272,00 | | | |
| 3136 | ADAPTADOR PCR384 SCREWED | 1/5/13 | 1.500,00 | | | |
| 3187 | ULTRACONGELADOR IGLOO | 1/6/14 | 14.284,40 | AZBIL TELSTAR Technologies S.L.U. | U570 2.2 | 520966 /521166 |
| 7267 | CHEMIDOC MP SYSTEM | 1/11/14 | 20.000,00 | Bio-Rad | Universal Hood III | 731BR02402 |
| 7268 | ANALIZADOR RTCA-DP | 1/11/14 | 32.450,00 | ACEA Biosciences | 3X16 | 32-1-1312-2006-1 |
| 7273 | CABINA MODELO ZOON, ESPECIAL PARA EL CAMBIO DE JAULAS | 1/1/15 | 13.600,00 | | | |
| 7274 | ESTATIVO DE MICROSCOPIO AXIO | 1/1/15 | 56.399,00 | Telstar | 230 V | 490919011114 |
| 7276 | ESTACION MODULAR DE CULTIVO CELULAR EN HIPOXIA | 1/3/15 | 190.000,00 | Biospherix | UIN:X2-072514-1-00 | X2-072514-1-00 |
| 7282 | ULTRACONGELADOR VERTICAL DE - 86°C, 830 LITROS, TELSTAR | 1/7/15 | 7.342,50 | AZBIL TELSTAR Technologies S.L.U. | U830 2.2 | 521569 |
| 7305 | ZOE FLUORESCENT CELL IMAGER, MICROSCOPIO FLUORESCENTE | 1/1/16 | 8.995,00 | Bio-Rad | ZOE | 74BR1421 |
| 7309 | SUMINISTRO E INSTALACION DE UN EQUIPO DE PCR CUANTITATIVA EN TIEMPO REAL | 1/3/16 | 33.990,00 | Bio-Rad | CFA96 TOUCH | 785BR14455 |
| 7343 | INSTALACION DE SISTEMA DE PANTALLAS INFORMATIVAS | 1/10/17 | 2.281,64 | Samsung | 50" Full HD | 42LF652V |
| 7353 | OPTIMA XPN -100, ULTRACONGELADOR VERTICAL | 1/11/17 | 61.000,00 | Centrifuga Optima y Ultracongelador Haier | Centrifuga: XPN-100 y Ultra:DW-86L928 | Centrifuga: XPN17G19 y Ultra:0QGG7K0005 |
| 7354 | UPG FACSARIA | 1/1/18 | 131.377,00 | BD | 99068999 | P07900125 |
| 7357 | RACK VENTILADO PARA PREVENCION Y PROTECCION EN A/INOX | 1/1/18 | 36.100,00 | Tecniplast | 2T128MAC30CPSJ | T17L14075 |
| 7367 | THERMO SCIENTIFIC TSX ULT FREEZER | 1/4/18 | 8.010,00 | Thermo Scientific | TSX ULT Freezer, -86C, | 1118424601171200 |
| 7372 | SISTEMA DE PURIFICACION DE AGUA MILLI-Q | 1/7/18 | 9.838,80 | Milli-Q | IQ7000 | F7S405374D |
| 7381 | NAS DE ALMACENAMIENTO SYNOLOGY DS1817 | 1/12/18 | 5.348,00 | SYNOLOGY | DS1817 | 1520MEN783906 |
| 7382 | INCUBADOR CO2 NUAIRE INVITROCELL NU5841E, CON CICLO DESCONT Y CONTROL | 1/12/18 | 50.700,00 | NUAIRE | NU-5841 | 157444062013 y 157443062013 |



Junta de Andalucía



UNIVERSIDAD DE SEVILLA



UNIVERSIDAD
PABLO DE
OLAVIDE
SEVILLA



CSIC
CONSEJO SUPERIOR DE INVESTIGACIONES CIENTÍFICAS

| | | | | | | |
|------|--|--------|------------|------------------------|----------------------------|---|
| 7400 | MACBOOK PRO 13" RETINA CTO DE SPACE GREY | 1/6/19 | 2.217,38 | | | |
| 7412 | ACTUALIZACION SOFTWARE + AMPLIACION HARDWARE | 1/4/20 | 4.377,78 | | | No tiene Nº Serie |
| 7436 | BIO II ADVANCE PLUS 4, BIOLOGICAL SAFETY CABINET | 1/1/21 | 6.409,00 | Telstar | Bio II Advance PLUS 4 | 526478 |
| 7438 | CENTRIFUGE 5424 R, REFRIGERADA CON ROTOR FA-45-24-11, BOTONES GIRATORIOS, 230 V/50-60 HZ | 1/1/21 | 4.045,42 | Eppendorf | 5424R | 5404JM543384 |
| 7439 | MOBILIARIO DE LABORATORIO SERIE ROMEROTECH-S | 1/1/21 | 6.007,46 | | | |
| 7442 | SUMINISTRO E INSTALACION DE 2 EQUIPOS SPLIT 1X1 TIPO CASSETTE INVERTER CLASE A++ | 1/1/21 | 11.869,50 | | | |
| 7443 | MINI-PROTEAN TETRA VERTICAL ELECTROPHORESIS CELL, POWER PAC HC, TRANS-BLOT SD | 1/3/21 | 3.891,00 | BIO-RAD | Mini PROTEAN Tetra Cell | 552BR235478 |
| 7445 | 51730D DIGITAL JUST FOR MOUSE STEREOTAXIC INSTRUMENT | 1/3/21 | 5.221,47 | Stoelting | 51730D | No tiene |
| 7446 | TANQUE DE NITROGENO LIQUIDO MODELO CBS 1500-B | 1/3/21 | 38.162,00 | Telstar | CBS 1500-B | B200625A5-1 /B200623A5-1 |
| 7447 | JA-14 ROTOR AY, ROTOR ASSY, JA-10 | 1/4/21 | 12.062,52 | BECKMAN-COULTER | JA-14 | 20U11074 /20U4195 |
| 7448 | IMAC 21" INTEL CORE I5 DE SEIS NUCLEOS A 3 GHZ DE OCTAVA GENERACION | 1/4/21 | 1.784,30 | | | |
| 7460 | ROTOR BASCULANTE SX4250 | 1/5/21 | 4.397,66 | IZASA | SX4250 | N20B/1095 |
| 7461 | T100 THERMAL CYCLER, CENTRIFUGA/AGITADOR VORTEX | 1/5/21 | 4.530,15 | Bio-Rad/ Biosan/gTPBio | Full Skirted 96/T-100/CVP2 | 621BR62581 |
| 7463 | DIODE LASER COHERENT CUBE 405-55C | 1/6/21 | 21.937,00 | | | 15000907000018 |
| 7464 | THUNDER IMAGER 3D ASSAY | 1/6/21 | 86.944,00 | | | 530274 |
| 7465 | E11BPAIM96SFCVN IMARIS 9.6 SFCV SUMINISTRO E INSTALACIÓN DE UN PROGRAMA DE ANÁLISIS DE IMÁGENES PARA LA UNIDAD DE MICROSCOPIA DE CABIMER | 1/6/21 | 30.960,00 | Imaris | 9,6 SFCV | angs-6d3x-dh9n-kynu and bjf4-c6r4-3gen-t986 |
| 7467 | SUMINISTRO Y MONTAJE DE MESA PARA LABORATORIO EN CABIMER | 1/7/21 | 3.645,03 | | | |
| 7471 | CIT. FLUJO ANALIZ ALTO RENDIMIENTO | 1/6/21 | 295.449,00 | BD | SG42 | R657675R1101 |

ANEXO V.A

ELECCIONES A REPRESENTANTES DE PERSONAL EN LA JUNTA DEL CABIMER

PROCLAMACIÓN DE CANDIDATURAS PRESENTADAS, UBICACIÓN Y COMPOSICIÓN DE LA MESA ELECTORAL



CANDIDATURAS PRESENTADAS:

UBICACIÓN MESA ELECTORAL:

DIRECCIÓN: _____

COMPOSICIÓN MESA ELECTORAL:

MESA TITULAR

PRESIDENCIA: _____

SECRETARÍA: _____

SUPLENTE

PRESIDENCIA: _____

SECRETARÍA: _____

ANEXO V.B
ELECCIONES A REPRESENTANTES DE PERSONAL EN LA JUNTA DEL CABIMER

PAPELETA DE VOTACIÓN

| | |
|--------------------------|-------|
| <input type="checkbox"/> | _____ |
| <input type="checkbox"/> | _____ |
| <input type="checkbox"/> | _____ |
| <input type="checkbox"/> | _____ |
| <input type="checkbox"/> | _____ |
| <input type="checkbox"/> | _____ |
| <input type="checkbox"/> | _____ |
| <input type="checkbox"/> | _____ |

Solo podrán marcarse **(poner número de candidaturas que pueden ser votadas)**
candidaturas

ANEXO V.C
ELECCIONES A REPRESENTANTES DE PERSONAL EN LA JUNTA DEL CABIMER

ASUNTO: **VOTO POR CORREO**

FECHA:

1er. APELLIDO

2º APELLIDO

NOMBRE

DNI

CUERPO/ESCALA/CATEGORÍA

que figura inscrito/a en el Censo Electoral correspondiente al CABIMER, desea emitir su voto por correo en las elecciones a Representantes de Personal en la Junta del CABIMER

Firma,

A LA PRESIDENCIA DE LA MESA ELECTORAL DEL CABIMER

ANEXO V.D

ELECCIONES A REPRESENTANTES DE PERSONAL EN LA JUNTA DEL CABIMER

ACTA DE ESCRUTINIO

| MESA Nº | SEDE | DOMICILIO | MUNICIPIO | PROVINCIA |
|---------|------|-----------|-----------|-----------|
| | | | | |

DATOS DE IDENTIFICACIÓN DE LA MESA ELECTORAL

Fecha y hora de constitución de la Mesa:

..... de.....de 20.... , a las horas

Composición de la Mesa:

Presidencia:

Secretaría:

Intervención:

VOTACIÓN

D./D^a, secretario/a de la Mesa Electoral nº.....

CERTIFICA: Que a las horas del día de la fecha, se dieron por terminadas las operaciones de recuento de votos por la presidencia de la Mesa, habiéndose leído en alta voz las papeletas, cuyos resultados son los siguientes:

Nº de electores.....Votos en blanco.....

Nº de votantes.....Votos nulos.....



VOTOS OBTENIDOS POR CADA CANDIDATURA

D./D^a.....Votos

D./D^a.....Votos

D./D^a.....Votos

D./D^a.....Votos

D./D^a.....Votos

INCIDENCIAS

NO

SI

.....

.....

.....

.....

.....

.....

.....

Lo que se acredita por la presente Acta, que firma la presidencia de la Mesa Electoral, interventores y que yo, como secretario/a, doy fe:

Presidencia

Secretaría



ANEXO VII

INFORME DE AUTORIZACIÓN DE RECONOCIMIENTO DE LA INICIATIVA COMO EMPRESA CARMEN S.L. COMO EMPRESA BASADA EN EL CONOCIMIENTO DE LA UNIVERSIDAD DE SEVILLA EMITIDO POR VICERRECTORADO DE TRANSFERENCIA DEL CONOCIMIENTO PARA EL CONSEJO DE GOBIERNO DE LA UNIVERSIDAD DE SEVILLA DE FECHA 24/05/2022.

CARMEN S.L. reúne los requisitos para su consideración como Empresa Basada en el Conocimiento de la Universidad de Sevilla, de acuerdo con las “Instrucciones para la creación de empresas basadas en el conocimiento, EBC de la Universidad de Sevilla, aprobadas en Consejo de Gobierno de 30 de octubre de 2013.

RESUMEN EJECUTIVO DEL PROYECTO

Este proyecto se basa en el desarrollo de la **plataforma CARMEN**, que permite la planificación y verificación de tratamientos radioterápicos complejos, tanto clínicos como preclínicos, además de la evaluación de medidas dosimétricas.

La plataforma permite la **simulación de dispositivos** instalados en los centros con sus características individuales, así como de diferentes técnicas de tratamiento (radioterapia con fotones, electrones, protones, ...), lo que posibilita un **asesoramiento adaptado** al equipo y **personalizado** para cada paciente. La simulación de los tratamientos se realiza a través del método Monte Carlo, lo que permite una alta precisión en el cálculo. Esta simulación se lleva a cabo en diferentes clusters de computación adquiridos a través de los proyectos de investigación concedidos al grupo.

El proyecto propone las siguientes líneas de negocio:

1.- Servicios de control de calidad en dosimetría física y clínica:

- Dosimetría física: consistirá en el control de calidad de los equipos en 6 ocasiones diferentes, siendo este el promedio anual habitual.
- Dosimetría física extra: control de calidad extra.
- Dosimetría clínica: verificación de 10 tratamientos clínicos.
- Dosimetría clínica extra: verificación de un tratamiento clínico.
- Cuenta premium: 10 dosimetría física + 12 dosimetría clínica.

2.- Networking. La plataforma funcionará como punto común para colaboraciones entre diferentes grupos, lo que podría dar lugar a ensayos clínicos intercentro, solicitudes comunes de proyectos de investigación, etc. Además, se creará una base de datos común que servirá para desarrollar algoritmos basados en machine learning y deep learning.

3.- Task group. Creación de grupos de investigadores dedicados al estudio de un determinado tema común (por ejemplo, la implementación de una nueva técnica radioterápica), que permita además alcanzar objetivos científicos como publicaciones, generación de patentes, etc.

4.- Cursos de formación. Cursos online o presenciales para la formación de usuarios de la plataforma (investigadores, radiofísicos hospitalarios, etc).

5.- Organización de eventos. Organización de *workshops*, seminarios y congresos científicos.

Como posible **mercado objetivo** se identifican a centros que disponen de dispositivos de reciente



fabricación, con hardware avanzado, y que necesitan un software que de respaldo al cálculo de los tratamientos aplicados.

Como **ventajas competitivas** con respecto a otras empresas del sector, en su mayor parte ubicadas en EEUU y menos integradas y multidisciplinares, CARMEN ofrece soluciones en varios campos y según las necesidades de los clientes, eliminando así la necesidad de contratar a varias empresas, e introduciendo a la vez productos novedosos al mercado que beneficiarán a los clientes que mantengan una relación con la plataforma a largo plazo.

La posibilidad de **implementar técnicas avanzadas** de radioterapia supone también una ventaja competitiva para los potenciales clientes. Estas nuevas técnicas, como por ejemplo la SBRT, traen consigo una reducción de costes importante a nivel de gestión hospitalaria

EQUIPO PROMOTOR

En el equipo promotor de esta iniciativa pertenece al grupo de investigación de la Universidad de Sevilla **CTS233: Física Médica** y al y al grupo **CS-11: Técnicas radioterápicas especiales y guiadas por imagen** del Instituto de Biomedicina de Sevilla (IBiS). A continuación, se indican los porcentajes de participación de cada miembro del equipo:

| Nombre y Apellidos | Vinculación a la Universidad de Sevilla | % previsto de participación |
|---|---|-----------------------------|
| Antonio Leal Plaza | Profesor Titular | 49 |
| Elisa Eugenia Jiménez Ortega | Personal Investigador Contratado | 25 |
| Carlos Manuel de Sequeira Ribeiro Nunes | Estudiante de Doctorado/ Personal Investigador Contratado | 25 |

PUBLICACIONES O PATENTES PREVIAS

Como resultado de la actividad investigadora del grupo se han realizado diversas publicaciones relevantes al proyecto. A continuación, se indican las más destacadas:

Elisa Jiménez-Ortega; Ana Ureba; José Antonio Baeza; et al; Antonio Leal. (1/9). 2019. **Accurate, robust and harmonized implementation of morpho-functional imaging in treatment planning for personalized radiotherapy**. PLOS ONE. PLOS. 14-1, pp.e02105. ISSN 1932-6203. WOS (1) <https://doi.org/10.1371/journal.pone.0210549>

Carlos Míguez; Elisa Jiménez-Ortega; Bianey Atriana Palma; et al; Antonio Leal. (2/9). 2017. **Clinical implementation of combined modulated electron and photon beams with conventional MLC for accelerated partial breast irradiation Radiotherapy and Oncology**. Elsevier. 124-1, pp.124-129. ISSN 0167-8140. WOS (3) <https://doi.org/10.1016/j.radonc.2017.06.011>

Elisa Jiménez-Ortega; Raquel Agüera; Ana Ureba; Marcin Balcerzyk; Amadeo Wals Zurita; Francisco Javier García Gómez; Antonio Leal. 2022. **Implications of the harmonization of [18F]FDG-PET/CT imaging for response assessment of treatment in radiotherapy planning Tomography**. MDPI. In press.



Marcin Balcerzyk; Rosa Fernández-López; Ángel Parrado-Gallego; Víctor Manuel Pachón-Garrido; José Chavero-Royán; Juan Hevilla; Elisa Jiménez-Ortega; Antonio Leal. (7/8). 2017. **Application of EARL (ResEARCh 4 Life®) protocols for [18F]FDG-PET/ CT clinical and research studies. A roadmap towards exact recovery coefficient Nuclear Instruments and Methods in Physics Research Section A: Accelerators, Spectrometers, Detectors and Associated Equipment.** Elsevier. 873, pp.39-42. ISSN 01689002. WOS (1) <https://doi.org/10.1016/j.nima.2017.04.035>

Elisa Jiménez-Ortega; Ana Ureba; Alejandra Vargas; José Antonio Baeza; Amadeo Wals-Zurita; Francisco Javier García-Gómez; Ana Rita Barbeiro; Antonio Leal. (1/8). 2017. **Dose painting by means of Monte Carlo treatment planning at the voxel level Physica Medica.** Elsevier. 42, pp.339-344. ISSN 11201797. WOS (3) <https://doi.org/10.1016/j.ejmp.2017.04.005>

Leticia Irazola-Rosales; José Antonio Terrón; Roberto Bedogni; Elisa Jiménez-Ortega; Francisco Sánchez-Doblado. (6/9). 2017. **Neutron measurements in radiotherapy: A method to correct neutron sensitive devices for parasitic photon response Applied Radiation and Isotopes.** Elsevier. 123, pp.32-35. ISSN 09698043. WOS (2) <https://doi.org/10.1016/j.apradiso.2016.12.060>

Ana Rita Barbeiro; Ana Ureba; José Antonio Baeza; et al; Elisa Jiménez-Ortega; Antonio Leal. (6/9). 2016. **3D VMAT Verification Based on Monte Carlo Log File Simulation with Experimental Feedback from Film Dosimetry.** PLOS ONE. PLOS. 11, pp.e01667. ISSN 19326203. WOS (8) <https://doi.org/10.1371/journal.pone.0166767>

Ana Ureba; Javier Salguero; Ana Rita Barbeiro; et al; Elisa Jiménez-Ortega; Antonio Leal. (4/9). 2014. **MCTP system model based on linear programming optimization of apertures obtained from sequencing patient image data maps Medical Physics.** Wiley. 41-8, pp.216-230. ISSN 00942405. WOS (5) <https://doi.org/10.1118/1.4890602>

Además, existen **patentes** en proceso relacionadas con la idea de negocio que son actualmente gestionadas por la Universidad de Sevilla:

“Método para la planificación de tratamiento de radioterapia, mediante la predicción del movimiento de lesiones”.

Nº de solicitud: 202131036.

Inventores: Antonio Leal Plaza, Carlos Manuel de Sequeira Ribeiro Nunes, Elisa Eugenia Jiménez Ortega.

“Equipo médico de verificación y control de calidad radioterápica 4D”.

Nº de solicitud: P202131034.

Inventores: Antonio Leal Plaza, Carlos Manuel de Sequeira Ribeiro Nunes.

TECNOLOGÍA DE LA UNIVERSIDAD DE SEVILLA

Los productos y servicios que la empresa pretende comercializar se basan en la actividad del equipo promotor en la investigación de **técnicas radiológicas** aplicadas al diagnóstico y tratamiento de enfermedades. Como resultado de esta actividad han desarrollado la **plataforma CARMEN**, destinada a la auditoría, control de calidad y asesoramiento de técnicas



radioterápicas, y con la cual se pretende, además, el fomento de colaboraciones entre los centros de aplicación de dichas técnicas.

Además, el conocimiento y experiencia del grupo en las citadas técnicas, se podrá a disposición de los usuarios de la plataforma mediante **cursos de formación**, y se organizarán eventos que generen puentes de colaboración entre centros y grupos de trabajo que fomenten la investigación y desarrollo de nuevas ideas. Esto permitirá también, la optimización y evolución de la plataforma CARMEN, concebida con una estructura modular para la implementación de nuevas herramientas.

Una vez la plataforma tenga una mayor participación, las **patentes en curso** y los **nuevos ingenios** en desarrollo por parte del grupo promotor podrán beneficiarse del escaparate que supondrá la colaboración intercentro generada.

CONTRAPRESTACIONES DE LA EMPRESA CARMEN S.L. A LA UNIVERSIDAD DE SEVILLA:

Los retornos propuestos en el contrato de transferencia de tecnología entre la Universidad de Sevilla y CARMEN se basan en:

- La **tabla de regalías** establecida en el contrato tipo de reconocimiento de EBC aprobado en Consejo de Gobierno.
- La **valoración de la tecnología** realizada por el profesor **Dr Félix Jiménez Naharro** (Departamento de Economía Financiera y Dirección de Operaciones), especialista en la valoración de intangibles.
- El **modelo de negocio** desarrollado por los promotores.

Con la información de la que se dispone en el Secretariado de Transferencia de Conocimiento y Emprendimiento, se sugiere un la firma del **CONVENIO TIPO BASE DE TRANSFERENCIA DE TECNOLOGÍA Y CONOCIMIENTO ENTRE LA UNIVERSIDAD DE SEVILLA Y EMPRESAS BASADAS EN EL CONOCIMIENTO GENERADO EN LA UNIVERSIDAD DE SEVILLA**, con una **regalía anual del 3%** y una valoración de la tecnología transferida de **40.267,76 €** en la fase de arranque de la empresa.

El valor del conocimiento es válido para el momento en el que se ha cuantificado. En ningún caso este valor será representativo en caso de venta de la empresa a terceros o una vez consolidada.

RESUMEN DE LA VALORACIÓN DEL STCE

Desde el STCE se ha evaluado el plan de empresa del proyecto y se estima que el mismo es viable técnica y económicamente, según el plan de empresa aportado por los promotores.

CARACTERÍSTICAS BÁSICAS DEL PROYECTO DE EBC CARMEN S.L.

| | |
|---|--|
| Nombre del proyecto de EBC de la US: | CARMEN S.L. |
| Personal PDI de la US promotor: | Antonio Leal Plaza , Profesor Titular. Elisa Eugenia Jiménez Ortega , Personal Investigador |



CARACTERÍSTICAS BÁSICAS DEL PROYECTO DE EBC CARMEN S.L.

| | |
|--|---|
| | Contratado. Carlos Manuel de Sequeira Ribeiro Nunes , Estudiante de Doctorado/ Personal Investigador Contratado. |
| Vinculación del PDI a la US: | Grupo de investigación PAIDI CTS-233 Física Médica, y grupo CS-11: Técnicas radioterápicas especiales y guiadas por imagen, del Instituto de Biomedicina de Sevilla (IBiS). |
| Propuesta de contrato de EBC a la US: | Contrato de Transferencia: <ul style="list-style-type: none">▪ 3% de regalías sobre la facturación de la empresa.▪ El valor de la Tecnología se establece en 40.267,76 € a actualizar en función de la ejecución del proyecto empresarial. Participación de la US en el 1% del capital de la empresa. |
| Distribución del capital social: | 99% al equipo promotor, conforme a su porcentaje de participación. Se propone una participación de un 1% de la Universidad de Sevilla. |
| Documentos aportados: | <ul style="list-style-type: none">▪ Solicitud de reconocimiento de EBC.▪ Informe técnico de valoración de la tecnología. |
| Otras consideraciones: | Tras la aprobación en Consejo de Gobierno de la empresa como EBC de la US, tramítense si procede la compatibilidad para la prestación de servicios del personal investigador de la US en la misma, al amparo de lo establecido en el artículo 18.3 de la LCTI- La sede de la empresa no podrá situarse en departamentos u otras instalaciones de la Universidad de Sevilla que no hayan sido propuestas al efecto. |



ANEXO VIII

INFORME DE AUTORIZACIÓN DE RECONOCIMIENTO DE LA INICIATIVA COMO EMPRESA READUCK DIVULGACIÓN S.L. COMO EMPRESA BASADA EN EL CONOCIMIENTO DE LA UNIVERSIDAD DE SEVILLA EMITIDO POR VICERRECTORADO DE TRANSFERENCIA DEL CONOCIMIENTO PARA EL CONSEJO DE GOBIERNO DE LA UNIVERSIDAD DE SEVILLA DE FECHA 24/05/2022.

READUCK DIVULGACIÓN S.L. reúne los requisitos para su consideración como Empresa Basada en el Conocimiento de la Universidad de Sevilla, de acuerdo con las “Instrucciones para la creación de empresas basadas en el conocimiento, EBC de la Universidad de Sevilla, aprobadas en Consejo de Gobierno de 30 de octubre de 2013.

RESUMEN EJECUTIVO DEL PROYECTO

Readuck Divulgación es un **editorial independiente** que publica libros ilustrados de divulgación audiovisual con compromiso social y, asimismo, elabora **material docente** adaptado a las necesidades del docente (prestando especial atención a las necesidades particulares del alumnado con diversidad funcional). El factor diferencial de la editorial es que los libros se diseñan, desde origen, como una **experiencia transmedia** en la que los libros son una pieza más dentro de un proyecto desarrollado audiovisualmente a través de podcast, píldoras audiovisuales, publicaciones informativas en redes sociales, cuadernos físicos y virtuales, talleres y presentaciones virtuales.

El proyecto empresarial de Readuck Divulgación S.L. se desarrolla a través de dos líneas de producto: **bienes transmedia** (libros de divulgación con compromiso social, diseñados como experiencias transmedia) y **servicios editoriales** al Profesorado (creación de material docente y manuales para el profesorado universitario). Los medios empleado en ambas líneas incluyen podcast, píldoras audiovisuales, social media, talleres y presentaciones virtuales, cuadernos de actividades físicos y virtuales.

Estos productos y servicios se dirigen a **docentes** y **alumnado**, como mercado objetivo, aunque los **interesados en general en cultura audiovisual** constituyen un importante nicho de mercado potencial.

El proyecto empresarial propuesto presenta tres importantes ventajas respecto sus competidores:

- **Valor tecnológico:** Ninguna editorial nacional de divulgación diseña sus libros desde una estrategia transmedia.
- **Servicio de innovación docente al profesorado:** Readuck permite que el profesorado innove en el aula y se adapte a la docencia 2.0.
- **Valor académico con transferencia del conocimiento:** son libros de divulgación realizados por académicos, por lo que cumple la labor de transferencia del conocimiento entre universidad/sociedad deseable en el entorno universitario.

EQUIPO PROMOTOR

En el equipo promotor de esta iniciativa se integra la investigadora del grupo SEJ496: análisis de



medios, imágenes y relatos audiovisuales en su historia para el cambio social (**ADMIRA**), **Irene Raya Bravo**, Profesora Ayudante Doctora con una **participación de un 9%**.

También forma parte de la iniciativa personal no vinculado a la Universidad:

- **Antonio Alejandro Trave Pulido**, director ejecutivo, con un **45% de participación**.
- **José Antonio González Padilla**, director de tecnología, con un **46% de participación**.

PUBLICACIONES O PATENTES PREVIAS

El conocimiento en el que se basa la iniciativa se ha desarrollado en el ámbito del grupo ADMIRA en el que la promotora de la US ha realizado una labor como **autora de contenidos de software de escritura transmedia (SET)**, con propiedad intelectual (04-2021-32 RTA 00970-2020). Desde mayo de 2021, el producto es explotado por JBCode¹.

Además, la promotora ha desarrollado varios trabajos de investigación relevantes al contenido de Readuck Divulgación:

- Estudios de género: **“The erotization of the male body in the television fiction. Outlander as a case study”**, *Oceánide*, 2018/ **“Teresa Fernández-Valdés and female-produced TV series in Spain. Las chicas del cable as case study”**, *Feminist Media Studies*, 2019 / **“La mujer y el cine”** (ponente invitada). Mesa redonda organizada por el Consejo Audiovisual de Andalucía por el día de la Mujer, Sevilla, 9 de marzo / **“El Mago de Oz. El León Cobarde”** en *Rompiendo el Código. Personajes y sexualidades latentes en el Hollywood clásico* (Durán, Readuck, 2021), nominado a los Premios Asecan como Mejor Libro Cine o Audiovisual 2021.
- Estudios etarios: **“La construcción de los perfiles adolescentes en las series de Netflix Por trece razones y Atípico”**, *Comunicación y Medios*, 2018/ **“Viejugones. El tratamiento del gamer envejeciente en la prensa española especializada”** en *La isla etaria. Tercera edad y medios de comunicación* (Guarinos, 2021).
- Diversidad funcional: **“Representación de la discapacidad en el mundo audiovisual” (ponencia). Webinar sobre discapacidad de PREDIF “Retos por la plena inclusión”**, 3 de diciembre 2020 / **“Nuevos Medios, Mujer y Diversidad Funcional (ponencia). Webinar de PREDIF “Mujer y Discapacidad”**, 11 de marzo 2021.

TECNOLOGÍA DE LA UNIVERSIDAD DE SEVILLA

Los productos y servicios que la empresa pretende comercializar se basan en la actividad, como **creadora de contenido transmedia**, desarrollada por Irene Raya Bravo en la Universidad de Sevilla, la cual está protegida mediante la propiedad intelectual anteriormente citada.

Como investigadora de la US, Irene Raya ha coordinado cuatro libros relativos análisis audiovisual de objetos culturales, dos de ellos en editoriales con índice de impacto (Fragua, Q3

¹ <http://www.jbcode.somee.com/SET/>



SPI) y dos de ellos en editoriales especialistas en divulgación audiovisual, obteniendo en 2020 el Premio Asecan Mejor Libro Audiovisual/Cine por El viaje de la heroína. 10 iconos femeninos épicos del cine y la televisión (Publicado en Readuck). Asimismo, durante los últimos 8 años ha publicado más de 27 capítulos de libros, en editoriales de prestigio como Tirant lo Blanch, Gunter Narr Verlag, IGI Global, Bloomsbury, Síntesis, Tecnos, Fragua, Gedisa. Laertes, Prisma, McGraw o Hill. Asimismo, ha publicado 15 artículos en revistas científicas, 6 en revistas de gran impacto (Q1: Feminist Media Studies, Sexuality & Culture; Q2/Q3/Q4S: Brumal, Océánide, Estudios del mensaje periodístico, Ars Longa, Trípodos).

CONTRAPRESTACIONES DE LA EMPRESA READUCK DIVULGACIÓN S.L. A LA UNIVERSIDAD DE SEVILLA:

Los retornos propuestos en el contrato de transferencia de tecnología entre la Universidad de Sevilla y Readuck Divulgación se basan en:

- La **tabla de regalías** establecida en el contrato tipo de reconocimiento de EBC aprobado en Consejo de Gobierno.
- La **valoración de la tecnología** realizada por el profesor **Dr Félix Jiménez Naharro** (Departamento de Economía Financiera y Dirección de Operaciones), especialista en la valoración de intangibles.
- El **modelo de negocio** desarrollado por los promotores.

Con la información de la que se dispone en el Secretariado de Transferencia de Conocimiento y Emprendimiento, se sugiere un la firma del **CONVENIO TIPO BASE DE TRANSFERENCIA DE TECNOLOGÍA Y CONOCIMIENTO ENTRE LA UNIVERSIDAD DE SEVILLA Y EMPRESAS BASADAS EN EL CONOCIMIENTO GENERADO EN LA UNIVERSIDAD DE SEVILLA**, con una **regalía anual del 3%** y una valoración de la tecnología transferida de **39.413,26 €** en la fase de arranque de la empresa.

El valor del conocimiento es válido para el momento en el que se ha cuantificado. En ningún caso este valor será representativo en caso de venta de la empresa a terceros o una vez consolidada.

RESUMEN DE LA VALORACIÓN DEL STCE

Desde el STCE se ha evaluado el plan de empresa del proyecto y se estima que el mismo es viable técnica y económicamente, según el plan de empresa aportado por los promotores.

CARACTERÍSTICAS BÁSICAS DEL PROYECTO DE EBC READUCK S.L.

| | |
|--|---|
| Nombre del proyecto de EBC de la US: | Readuck Divulgación S.L. |
| Personal PDI de la US promotor: | Irene Raya Bravo, Profesora Ayudante Doctora |
| Vinculación del PDI a la US: | Grupo de investigación de medios, imágenes y relatos audiovisuales en su historia para el cambio social (SEJ496), adscrito al Dpto. de Comunicación Audiovisual y Publicidad. |
| Propuesta de contrato de EBC a la US: | Contrato de Transferencia: <ul style="list-style-type: none">▪ 3% de regalías sobre la facturación de la empresa. |

| CARACTERÍSTICAS BÁSICAS DEL PROYECTO DE EBC READUCK S.L. | |
|---|--|
| | <ul style="list-style-type: none"> ▪ El valor de la Tecnología se establece en 39.413,26 € a actualizar en función de la ejecución del proyecto empresarial. <p>No procede la participación de FIUS en el capital social.</p> |
| Distribución del capital social: | 100% al equipo promotor, conforme a su porcentaje de participación. |
| Documentos aportados: | <ul style="list-style-type: none"> ▪ Solicitud de reconocimiento de EBC. ▪ Informe técnico de valoración de la tecnología. |
| Otras consideraciones: | <p>Tras la aprobación en Consejo de Gobierno de la empresa como EBC de la US, tramítense si procede la compatibilidad para la prestación de servicios del personal investigador de la US en la misma, al amparo de lo establecido en el artículo 18.3 de la LCTI-</p> <p>La sede de la empresa no podrá situarse en departamentos u otras instalaciones de la Universidad de Sevilla que no hayan sido propuestas al efecto.</p> |



ANEXO IX

INFORME DE AUTORIZACIÓN DE RECONOCIMIENTO DE LA INICIATIVA COMO EMPRESA HERRAMIENTAS DE MARKETING E INTELIGENCIA ARTIFICIAL S.L. COMO EMPRESA BASADA EN EL CONOCIMIENTO DE LA UNIVERSIDAD DE SEVILLA EMITIDO POR VICERRECTORADO DE TRANSFERENCIA DEL CONOCIMIENTO PARA EL CONSEJO DE GOBIERNO DE LA UNIVERSIDAD DE SEVILLA DE FECHA 24/05/2022.

HERRAMIENTAS DE MARKETING E INTELIGENCIA ARTIFICIAL S.L. reúne los requisitos para su consideración como Empresa Basada en el Conocimiento de la Universidad de Sevilla, de acuerdo con las “Instrucciones para la creación de empresas basadas en el conocimiento, EBC de la Universidad de Sevilla, aprobadas en Consejo de Gobierno de 30 de octubre de 2013.

RESUMEN EJECUTIVO DEL PROYECTO

Este proyecto se basa en el desarrollo de un **algoritmo de inteligencia artificial** basado en machine learning para el posicionamiento SEO de los productos de los comercios electrónicos.

El algoritmo es un producto que permite optimizar los procesos dentro del comercio electrónico, reduciendo los tiempo necesarios para posicionar los productos de las plataformas de comercio electrónico. Una mejora en el posicionamiento SEO implica salir en mejor ranking en el algoritmo de Google lo que incrementa la visibilidad de los productos, aumentando su probabilidad de compra.

Las líneas de negocio esenciales son las siguientes:

- Optimización del posicionamiento de los productos de la plataformas de terceros.
- Mejora de las capacidades de optimización de los profesionales de SEO.
- Formación para el uso de la tecnología.

Existen dos **mercados objetivos** a los que se puede atender:

- Los Departamentos de SEO de los comercios electrónicos 2
- Los profesionales dedicados al posicionamiento SEO, dentro de los cuales están también las agencias de marketing digital que ofrecen servicios de optimización a las empresas de comercio electrónico.

Como **ventajas competitivas** cabe destacar la posibilidad de realizar **diferentes modelos de inteligencia artificial adaptado al perfil** del producto del comercio electrónico, ya que no es lo mismo un producto de compra alimenticia que otro de hardware. Las soluciones que existen ahora mismo son generalistas y no están adaptadas al perfil de la categoría de productos de los que se trate.

EQUIPO PROMOTOR

En el equipo promotor está compuesto por investigadores y profesionales de diferentes ámbitos, administración de empresas, ingeniería y ciencia de la computación. Todos ellos con contrastada experiencia empresarial, si bien sólo uno de ellos tiene vinculación con la Universidad de Sevilla



Tabla 1. Promotores adscritos a la US.

| Nombre y Apellidos | Vinculación a la Universidad de Sevilla | % previsto de participación |
|---------------------------|---|-----------------------------|
| Manuel Ortigueira Sánchez | Profesor Titular del Departamento de Administración de Empresas y Marketing | 25 |

También forma parte de la iniciativa personal no vinculado a la Universidad:

Tabla 2. Promotores no adscritos a la US.

| Nombre y Apellidos | Papel en el iniciativa | % previsto de participación |
|---------------------------------|--|-----------------------------|
| Enrique Domínguez Merino | Desarrollo del algoritmo de IA para herramienta de marketing en ecommerce | 25 |
| Tony Solanes Mascarell | Administrador. Ajuste de producto y nuevos productos a mercado | 18 |
| David Rodríguez Ureña | Venta del producto en los clientes de su empresa (webimpacto). Identificación necesidades de mercado | 10 |
| Jesús Ortigueira Sánchez | Búsqueda de inversores (Gerente de la Asociación de Business Ángel) | 10 |
| José Esteban Del Corral Sánchez | Desarrollo mercados internacionales | 10 |
| Félix Gonzalo | Introducción en clientes de sector perfumería y retail con ecommerce | 1 |

PUBLICACIONES

Como resultado de la actividad investigadora se han realizado diversas publicaciones relevantes al proyecto. A continuación, se indican las más destacadas:

Manuel Ortigueira Sánchez. **Marketing Público: Imágenes de España y de Otros Países en un Marco Internacional.** Santiago de Compostela. Consejería de Economía y Hacienda. 2000. ISBN: 84-453-2895-6

Manuel Ortigueira Sánchez, Rosario Vázquez Carrasco. **Una Aproximación al Estudio de la Predisposición del Cliente al Mantenimiento de una Relación.** Revista Europea de Dirección y Economía de la Empresa. Vol. 15. Núm. 1. 2006. Pag. 27-50

Manuel Ortigueira Bouzada, Manuel Ortigueira Sánchez. **El Sistema Sanitario Público, Sus Servicios y Sus Responsables: Creación y Pilotaje de su Imagen.** Cuadernos de Gestión. 2001. Pag. 67-103

Manuel Ortigueira Sánchez. **La Motivación en las Relaciones de Intercambio.** Revista Europea de Dirección y Economía de la Empresa. Vol. 10. Núm. 2. 2001. Pag. 67-84

Manuel Ortigueira Sánchez. **La Política Pública de Imagen: la Imagen de Francia.** Revista Europea de Dirección y Economía de la Empresa. Vol. 9. Núm. 2. 2000. Pag. 167-192



Manuel Ortigueira Sánchez, José Luis Roldan Salgueiro y Rosario Vázquez. **A Step Further Into the Relationship Between Customer Satisfaction, Loyalty and Involvement.** Pls and Related Methods: Proceedings of the Pls'05 International Symposium. Pls'05 International Symposium (4). Num. 4. Barcelona. Spad Groupe Test&Go. 2005. Pag. 515-516

Manuel Ortigueira Sánchez, Rosario Vázquez Carrasco, Juan Carlos Real Fernández. **Consumer Relationship Proneness: Antecedents.** Euram 2004: Conference Proceedings [recurso Electrónico]. Euram 2004. St. Andrews, Reino Unido. St. Andrews University. 2004

Manuel Ortigueira Sanchez. **A Imaxe de Arxentina.** Revista Galega de Economía. Vol. 8. Núm. 1. 1999. Pag. 141-164

Manuel Ortigueira Sánchez. **La Imagen de Portugal en España.** Revista de Economía, Finanzas y Contabilidade (Jtce). Núm. 407/408. 1999. Pag. 248-254

Manuel Ortigueira Sánchez. **La Imagen de un Pais y su Gobierno: la Imagen de Alemania.** Revista de Dirección y Administración de Empresas Cepade. Núm. 22. 1999. Pag. 72-84

Manuel Ortigueira Sánchez. **Marketing Público: la Imagen de Portugal en Brasil.** Revista Do Instituto Superior Politécnico Portucalense. Vol. 1. 1998. Pag. 345-358

TECNOLOGÍA DE LA UNIVERSIDAD DE SEVILLA

Los productos y servicios que la empresa pretende comercializar se basan la línea de investigación del profesor Manuel Ortigueira Sánchez, que comenzó con su Tesis Doctoral, centrada en la **gestión de la imagen**. La gestión de la imagen supone entender los procesos que intervienen en la construcción de la imagen percibida, la cual influye de manera determinante en el posicionamiento de cualquier entidad (producto, servicio, idea, ciudad, país, líder, etc.), en la mente del consumidor. Este conocimiento es el que permite crear el **algoritmo de inteligencia artificial** del cual parte este proyecto.

CONTRAPRESTACIONES DE LA EMPRESA HERRAMIENTAS DE MARKETING E INTELIGENCIA ARTIFICIAL S.L. A LA UNIVERSIDAD DE SEVILLA:

Los retornos propuestos en el contrato de transferencia de tecnología entre la Universidad de Sevilla y HERRAMIENTAS DE MARKETING E INTELIGENCIA ARTIFICIAL S.L. se basan en:

- La **tabla de regalías** establecida en el contrato tipo de reconocimiento de EBC aprobado en Consejo de Gobierno.
- La **valoración de la tecnología** realizada por el profesor **Dr Félix Jiménez Naharro** (Departamento de Economía Financiera y Dirección de Operaciones), especialista en la valoración de intangibles.
- El **modelo de negocio** desarrollado por los promotores.

Con la información de la que se dispone en el Secretariado de Transferencia de Conocimiento y Emprendimiento, se sugiere un la firma del **CONVENIO TIPO BASE DE TRANSFERENCIA DE TECNOLOGÍA Y CONOCIMIENTO ENTRE LA UNIVERSIDAD DE SEVILLA Y EMPRESAS BASADAS EN EL CONOCIMIENTO GENERADO EN LA UNIVERSIDAD DE SEVILLA**, con una **regalía anual del 5%** y una valoración de la tecnología transferida de **31.740,03 €** en la fase de arranque de la empresa.



El valor del conocimiento es válido para el momento en el que se ha cuantificado. En ningún caso este valor será representativo en caso de venta de la empresa a terceros o una vez consolidada.

RESUMEN DE LA VALORACIÓN DEL STCE

Desde el STCE se ha evaluado el plan de empresa del proyecto y se estima que el mismo es viable técnica y económicamente, según el plan de empresa aportado por los promotores.

TABLA 3. CARACTERÍSTICAS BÁSICAS DEL PROYECTO DE EBC HERRAMIENTAS DE MARKETING E INTELIGENCIA ARTIFICIAL S.L.

| | |
|--|---|
| Nombre del proyecto de EBC de la US: | HERRAMIENTAS DE MARKETING E INTELIGENCIA ARTIFICIAL S.L. |
| Personal PDI de la US promotor: | Manuel Ortigueira Sánchez , Profesor Titular (Dept. de Administración de Empresas y Marketing) |
| Vinculación del PDI a la US: | Grupo de investigación SEJ577: Turismo, Envejecimiento Saludable y TIC. |
| Propuesta de contrato de EBC a la US: | Contrato de Transferencia: <ul style="list-style-type: none">▪ 5% de regalías sobre la facturación de la empresa.▪ El valor de la Tecnología se establece en 31.740,03 € a actualizar en función de la ejecución del proyecto empresarial. Participación de la US en el 1% del capital de la empresa. |
| Distribución del capital social: | 99% al equipo promotor, conforme a su porcentaje de participación (ver Tabla 1 y 2). Se propone una participación de un 1% de la Universidad de Sevilla. |
| Documentos aportados: | <ul style="list-style-type: none">▪ Solicitud de reconocimiento de EBC.▪ Informe técnico de valoración de la tecnología. |
| Otras consideraciones: | Tras la aprobación en Consejo de Gobierno de la empresa como EBC de la US, tramítense si procede la compatibilidad para la prestación de servicios del personal investigador de la US en la misma, al amparo de lo establecido en el artículo 18.3 de la LCTI- La sede de la empresa no podrá situarse en departamentos u otras instalaciones de la Universidad de Sevilla que no hayan sido propuestas al efecto. |

ANEXO X

RED DE UNIVERSIDADES POR LA DIVERSIDAD (RUD)

Considerando la conveniencia de aprovechar los esfuerzos de quienes en el ámbito de las Universidades españolas trabajan por la diversidad, puesta de manifiesto en el I Encuentro de la Red de Universidades por la Diversidad RUD, celebrado en Valencia el 16 de Diciembre de 2021.

Considerando la necesidad de crear un espacio común de carácter estable que potencie los recursos ya existentes en las Universidades españolas.

Considerando las posibilidades de crear sinergias mediante el uso de las tecnologías de información y comunicación.

La firmante manifiesta su voluntad y compromiso de:

1. Adhesión a la Red de Universidades por la Diversidad (RUD), cuyos objetivos son:
 - a. Compartir experiencias, actividades, soluciones y recursos.
 - b. Informarse, asesorarse y darse apoyo mutuo.
 - c. Generar políticas y acciones comunes para superar los obstáculos que dificultan o impiden la consecución de la igualdad de trato y de oportunidades entre los miembros de la comunidad universitaria.
 - d. Visibilizar la defensa de la diversidad en las universidades.
 - e. Establecer vínculos con entidades públicas y privadas, locales, autonómicas, estatales e internacionales comprometidas con la diversidad.
2. Instar a sus respectivas universidades a prestar la colaboración necesaria para la consecución de los citados objetivos, firmando la adhesión a la RUD.
3. Promover la participación activa en la RUD de todas aquellas universidades comprometidas con los objetivos citados.

La Universidad _____ se adhiere a la red y firma este documento en _____, el ____ de _____ de 202__.

Nombre, cargo y firma de quien la represente

OFERTA DE EMPLEO PÚBLICO 2022**PERSONAL DE ADMINISTRACIÓN Y SERVICIOS****90 Plazas según el siguiente detalle:** PAS FUNCIONARIO: 48 PLAZAS:

- 7 plazas de la Escala de Ayudantes de Archivos, Bibliotecas y Museos
- 41 plazas de la Escala Auxiliar

 PAS LABORAL: 42 PLAZAS:

- 1 plaza de Titulado de Grado Medio, Grupo II del Convenio Colectivo del Personal al Servicio de las Universidades Públicas Andaluzas.
- 3 plazas de Técnico Especialista, Grupo III del Convenio Colectivo del Personal al Servicio de las Universidades Públicas Andaluzas.
- 38 plazas de Técnico Auxiliar, Grupo IV del Convenio Colectivo del Personal al Servicio de las Universidades Públicas Andaluzas.

RESERVA DISCAPACIDAD¹:

| Subgrupo / Grupo | Escala / Categoría | Discapacidad general | Discapacidad intelectual | Discapacidad mental |
|------------------|----------------------------|----------------------|--------------------------|---------------------|
| C2 | Auxiliar (funcionario) | 4 | -- | 1 |
| IV | Técnico Auxiliar (laboral) | 2 | 2 | -- |

¹ Del total de plazas, se reserva un cupo no inferior al 10 por ciento de las vacantes para ser cubiertas entre personas con discapacidad (art. 28 de la Ley 4/2017, de 25 de septiembre, de los Derechos y la Atención a las Personas con Discapacidad en Andalucía)

OFERTA DE EMPLEO PÚBLICO ESTABILIZACIÓN 2022

PERSONAL DE ADMINISTRACIÓN Y SERVICIOS

101 Plazas según el siguiente detalle:

PAS FUNCIONARIO: 58 PLAZAS:

- 6 plazas de la Escala de Ayudantes de Archivos, Bibliotecas y Museos
- 52 plazas de la Escala Auxiliar

PAS LABORAL: 43 PLAZAS:

- 2 plazas de Titulado Superior, Grupo I del Convenio Colectivo del Personal al Servicio de las Universidades Públicas Andaluzas.

- 1 plaza de Titulado de Grado Medio, Grupo II del Convenio Colectivo del Personal al Servicio de las Universidades Públicas Andaluzas.

- 40 plazas de Técnico Auxiliar, Grupo IV del Convenio Colectivo del Personal al Servicio de las Universidades Públicas Andaluzas.

RESERVA DISCAPACIDAD¹:

| Subgrupo / Grupo | Escala / Categoría | Discapacidad general | Discapacidad intelectual | Discapacidad mental |
|------------------|----------------------------|----------------------|--------------------------|---------------------|
| C2 | Auxiliar (funcionario) | 4 | -- | 1 |
| IV | Técnico Auxiliar (laboral) | 3 | 2 | -- |

¹ Del total de plazas, se reserva un cupo no inferior al 10 por ciento de las vacantes para ser cubiertas entre personas con discapacidad (art. 28 de la Ley 4/2017, de 25 de septiembre, de los Derechos y la Atención a las Personas con Discapacidad en Andalucía)

ANEXO XIII



RESOLUCIÓN DE 24 DE MAYO DE 2022, DE LA UNIVERSIDAD DE SEVILLA, POR LA QUE SE PUBLICA LA MODIFICACIÓN DE LA RELACIÓN DE PUESTOS DE TRABAJO DEL PERSONAL DE ADMINISTRACIÓN Y SERVICIOS 2022

Este Rectorado, de conformidad con lo dispuesto en el artículo 20.1 de la Ley Orgánica 6/2001, de 21 de diciembre, de Universidades, y del artículo 115 del Estatuto de la Universidad de Sevilla, aprobado por Decreto 324/2003, de 25 de noviembre del Consejo de Gobierno de la Junta de Andalucía (BOJA número 235, de 5 de diciembre de 2003), ha resuelto:

Primero.- Ordenar la publicación en la página web de Recursos Humanos de la modificación de la Relación de Puestos de Trabajo (RPT) 2022 del Personal de Administración y Servicios, aprobada por Acuerdo del Consejo de Gobierno de la Universidad de Sevilla en su sesión de 24 de mayo de 2022.

La presente modificación de la RPT, en un marco de una importante limitación presupuestaria, y en la línea de continuidad de la anterior Relación de Puestos de Trabajo publicada en 2021, prioriza los cambios relativos al fortalecimiento de algunas Áreas, procurando su mayor cualificación y especialización, permitiendo prestar un servicio más eficiente adaptándose a las nuevas necesidades existentes en la Universidad.

Se contempla por otro lado la modificación de algunas denominaciones para hacerlas más acordes con las circunstancias actuales o con la necesaria reestructuración de ciertas unidades administrativas, de conformidad con las funciones que tienen asignadas.

Todo lo anterior se incardina en la línea seis del actual programa de gobierno, relativa a la eficiencia y captación de recursos, que exige la necesidad de identificar y realizar en nuestra institución cambios estructurales y organizativos.

Asimismo, y en consonancia con los compromisos adquiridos en el objetivo cuarto de esta línea, los procesos selectivos que próximamente se pondrán en marcha permitirán cubrir las vacantes existentes en nuestra actual RPT, en la que se han incluido y reconocido oficialmente plazas ocupadas por personal interino que atendía necesidades estructurales.

En consecuencia, se produce un gran avance hacia la cada vez más necesaria estabilización de la plantilla, en el marco de la Ley 20/2021, de 28 de diciembre, de medidas urgentes para la reducción de la temporalidad en el empleo público, así como de las sucesivas Leyes de Presupuestos Generales del Estado y la implementación de las Ofertas de Empleo Público que estas permiten.



Cabe destacar finalmente el fomento de la promoción profesional, con el compromiso de conseguir garantizar la sustitución y el relevo generacional en un futuro.

Segundo.- La entrada en vigor de la modificación de la Relación de Puestos de Trabajo aprobada será el día 1 de junio de 2022.

La presente Resolución agota la vía administrativa, de conformidad con lo dispuesto en el artículo 6.4 de la Ley Orgánica 6/2001, de 21 de diciembre, de Universidades (BOE de 24-12-2001), modificada por la Ley Orgánica 4/2007, de 12 de abril (BOE de 13-04-2007) y en el artículo 115 del Estatuto de la Universidad de Sevilla aprobados por Decreto 324/2003 de 25 de noviembre (BOJA número 235, de 5 de diciembre de 2003), del Consejo de Gobierno de la Junta de Andalucía.

Contra la misma podrá interponerse recurso contencioso-administrativo ante el Juzgado de lo Contencioso-Administrativo en el plazo de dos meses desde el día siguiente al de la publicación de la Resolución, de conformidad con lo dispuesto en los artículos 8.3 y 46 de la Ley 29/1998, de 13 de julio, reguladora de la Jurisdicción Contencioso-Administrativa (BOE del 14-07-1998), o potestativamente recurso de reposición en el plazo de un mes, a partir igualmente de la publicación de esta Resolución, según establece el artículo 124 de la Ley 39/2015, de 1 de octubre, del Procedimiento Administrativo Común de las Administraciones Públicas (BOE de 02-10-2015).

Sevilla, 24 de mayo de 2022

El Rector,

Fdo.: Miguel Ángel Castro Arroyo.



MODIFICACIÓN DE LA RELACIÓN DE PUESTOS DE TRABAJO DEL PERSONAL DE ADMINISTRACIÓN Y SERVICIOS DE LA UNIVERSIDAD DE SEVILLA PARA EL AÑO 2022, APROBADA POR ACUERDO DEL CONSEJO DE GOBIERNO DE 24 DE MAYO DE 2022.

1- Creación de Unidades.

AE26 OFICINA DE PROTECCIÓN DE DATOS

| | | | | | | | | |
|------------|-----------------------------------|------|---|----|---|------|------|-------------|
| AE2600F000 | DIRECTOR/A TEC. DE ÁREA | A022 | 1 | 29 | 1 | L.D. | A1 | 16.449,60 € |
| AE2600F100 | ASESOR/A TEC. PROTECCIÓN DE DATOS | AB03 | 1 | 25 | 3 | C.C. | A1A2 | 11.735,22 € |

TOTAL PARCIAL Nº PUESTOS: 2

AE103 OFICINA DE COOPERACIÓN AL DESARROLLO

| | | | | | | | | |
|------------|--|-------|---|-------|---|------|------|-------------|
| AE0103F101 | AUXILIAR O ADMINISTRATIVO/A Segundo Idioma Oficial U.E. | CD02 | 1 | 15 | 8 | C.C. | C1C2 | 4.645,32 € |
| AE0103F200 | RESPONSABLE UNIDAD | BC01 | 1 | 22/23 | 4 | C.C. | A2C1 | 8.923,82 € |
| AE0103L112 | TITULADO/A SUPERIOR Segundo Idioma Oficial U.E. | 10012 | 1 | 0 | 0 | C.C. | L1 | 12.252,84 € |

TOTAL PARCIAL Nº PUESTOS: 3

2- Reestructuración de Unidades.

AC09 SERVICIOS GENERALES DE INFRAESTRUCTURA:

AC091 SERVICIO TÉCNICO DE INFRAESTRUCTURA

| | | | | | | | | |
|------------|---|-------|---|-------|---|------|------|-------------|
| AC00910F01 | COORDINADOR/A TÉCNICO DE PROYECTOS | A16 | 1 | 25 | 3 | C.C. | A1 | 11.735,22 € |
| AC0091F001 | JEFE/A SERVICIO TÉCNICO DE INFRAESTRUCTURAS | AB07 | 1 | 26/27 | 2 | L.D. | A1A2 | 15.886,76 € |
| AC0091F011 | COORDINADOR/A TÉCNICO DE PROYECTOS | B04 | 2 | 25 | 3 | C.C. | A2 | 11.735,22 € |
| AC0091F012 | COORDINADOR/A TÉCNICO DE PROYECTOS | B04 | 1 | 25 | 3 | C.C. | A2 | 11.735,22 € |
| AC0091L210 | T.G.M. COORDINADOR/A TÉCNICO DE PROYECTOS | 20010 | 1 | 0 | 0 | L.D. | L2 | 9.760,80 € |
| AC0098L301 | ENCARGADO/A EQUIPO (DELINEANTE) | 30001 | 1 | 0 | 0 | C.C. | L3 | 9.808,08 € |
| AC0098L301 | ENCARGADO/A DE EQUIPO (ALMACÉN) | 30001 | 1 | 0 | 0 | C.C. | L3 | 9.808,08 € |
| AC0098L301 | ENCARGADO/A DE EQUIPO (PRESCRIPCIONES TÉCNICAS) | 30001 | 1 | 0 | 0 | C.C. | L3 | 9.808,08 € |

TOTAL PARCIAL Nº PUESTOS: 9

AC092 SERVICIO DE GESTIÓN ADMINISTRATIVA DE INFRAESTRUCTURA

| | | | | | | | | |
|------------|--|------|---|-------|---|------|------|-------------|
| AC0092F000 | JEFE/A SERVICIO DE GESTIÓN ADMINISTRATIVA DE INFRAESTRUCTURA | AB02 | 1 | 26/27 | 2 | L.D. | A1A2 | 14.668,91 € |
| AC0092F100 | RESPONSABLE DE UNIDAD | BC01 | 1 | 22/23 | 4 | C.C. | A2C1 | 8.923,82 € |
| AC0092F100 | RESPONSABLE DE UNIDAD | BC01 | 1 | 22/23 | 4 | C.C. | A2C1 | 8.923,82 € |
| AC0092F200 | GESTOR/A | BC06 | 1 | 20 | 5 | C.C. | A2C1 | 7.407,77 € |
| AC0092F250 | PUESTO SINGULARIZADO ADMINISTRACIÓN | CD01 | 2 | 18 | 6 | C.C. | C1C2 | 6.112,08 € |

TOTAL PARCIAL Nº PUESTOS: 6



3- Cambios de denominación de Unidades.

AB041 Dirección de Acceso y Admisión → **Área de Acceso y Admisión**

AB042 Dirección de Estudiantes → **Área de Estudiantes**

AB071 Secretariado de Promoción de la Investigación y Cultura Científica → **Promoción de la Investigación**

AB082 Secretariado de Prácticas en Empresas y Empleo → **Secretariado de Prácticas en Empresa, Innovación y Empleo**

AQ03 Secretariado de Formación y Evaluación del Profesorado → **Secretariado de Innovación Educativa**

AE11 Unidad Administrativa Pabellón Uruguay → **Edificio Pabellón Uruguay**

AE20 Edificio Pirotecnica → **Unidad Multimedia Pirotecnica**

Se van a distinguir por servicios las plazas de la unidad Personal de Administración y Servicios.

4- Modificaciones de plazas.

| Código y denominación de la Unidad | | | | | Interv. | | C.Espec. | | |
|------------------------------------|-------------------------|--------|------|-------|---------|-------|----------|----------|------|
| Cód. | Denominación del Puesto | Categ. | Núm. | Nivel | Nivel | Prov. | Grupo | C.Categ. | Nota |

Donde dice:

A010 CENTRO INTERNACIONAL

| | | | | | | | | | |
|------------|---|------|----|-------|---|------|------|-----------|---|
| A00100F000 | DIRECTOR TÉCNICO RELACIONES INTERNACIONALES | A022 | 1 | 29 | 1 | L.D. | A1 | 16.127,04 | |
| A00100F001 | RESPONSABLE DE INTERNACIONALIZACIÓN | BC01 | 1 | 22/23 | 4 | C.C. | A2C1 | 8.748,84 | |
| A00100F002 | RESPONSABLE GESTIÓN DE LA SECRETARIA | BC01 | 1 | 22/23 | 4 | C.C. | A2C1 | 8.748,84 | 4 |
| A00100F003 | AUXILIAR O ADMINISTRATIVO | CD02 | 3 | 15 | 8 | C.C. | C1C2 | 4.554,24 | |
| | Titulación/Conocimiento Específico: Segundo Idioma Oficial U.E. | | | | | | | | |
| A00100F003 | AUXILIAR O ADMINISTRATIVO | CD02 | 11 | 15 | 8 | C.C. | C1C2 | 4.554,24 | |
| | Titulación/Conocimiento Específico: Segundo Idioma Oficial U.E. | | | | | | | | |
| A00100F100 | JEFE SERVICIO PROYECTOS Y MOVILIDAD RRII | AB02 | 1 | 26/27 | 2 | L.D. | A1A2 | 14.381,28 | 5 |
| A00100F130 | GESTOR ADMINISTRACIÓN CI | BC06 | 1 | 20 | 5 | C.C. | A2C1 | 7.262,52 | |
| A00100F130 | GESTOR MOVILIDAD ENTRANTE | BC06 | 1 | 20 | 5 | C.C. | A2C1 | 7.262,52 | |
| A00100F130 | GESTOR PROYECTOS | BC06 | 1 | 20 | 5 | C.C. | A2C1 | 7.262,52 | |
| A00100F130 | GESTOR GESTIÓN ECONÓMICA | BC06 | 3 | 20 | 5 | C.C. | A2C1 | 7.262,52 | |
| A00100F130 | GESTOR MOVILIDAD SALIENTES | BC06 | 1 | 20 | 5 | C.C. | A2C1 | 7.262,52 | |
| A00100F140 | PUESTO SINGULARIZADO ADMINISTRACIÓN | CD01 | 3 | 18 | 6 | C.C. | C1C2 | 5.992,20 | |
| | Titulación/Conocimiento Específico: Segundo Idioma Oficial U.E. | | | | | | | | |



| | | | | | | | | | |
|------------|--|-------|---|-------|---|------|------|-----------|---|
| A00100F140 | PUESTO SINGULARIZADO ADMINISTRACIÓN Titulación/Conocimiento Específico: Segundo Idioma Oficial U.E. | CD01 | 3 | 18 | 6 | C.C. | C1C2 | 5.992,20 | 4 |
| A00100F210 | RESPONSABLE DE PROYECTOS | BC01 | 1 | 22/23 | 4 | C.C. | A2C1 | 8.748,84 | 5 |
| A00100F211 | RESPONSABLE DE CONVENIOS | BC01 | 1 | 22/23 | 4 | C.C. | A2C1 | 8.748,84 | 5 |
| A00100F212 | RESPONSABLE UNIDAD | BC01 | 1 | 22/23 | 4 | C.C. | A2C1 | 8.748,84 | 5 |
| A00100F300 | JEFE SECCIÓN WELCOME Y MOVILIDAD ENTRANTE | AB03 | 1 | 25 | 3 | C.C. | A1A2 | 11.505,12 | |
| A00100F310 | RESPONSABLE DE MOVILIDAD | BC01 | 2 | 22/23 | 4 | C.C. | A2C1 | 8.748,84 | 5 |
| A00100F400 | JEFE SECCIÓN GESTIÓN ECONÓMICA Y ADMÓN | AB03 | 1 | 25 | 3 | C.C. | A1A2 | 11.505,12 | |
| A00100F410 | RESPONSABLE DE ADMINISTRACIÓN | BC01 | 1 | 22/23 | 4 | C.C. | A2C1 | 8.748,84 | 5 |
| A00100F420 | RESPONSABLE DE GESTIÓN ECONÓMICA | BC01 | 1 | 22/23 | 4 | C.C. | A2C1 | 8.748,84 | 5 |
| A00100F500 | JEFE SECCIÓN MOVILIDAD NACIONAL SICUE | AB03 | 1 | 25 | 3 | C.C. | A1A2 | 11.505,12 | |
| A00100L103 | TÍT.. SUPERIOR COORDINADOR TRADUCCIÓN Y STUDY ABROAD | 10003 | 1 | 0 | | C.C. | 1 | 14.198,64 | |
| A00100L103 | TÍT.. SUPERIOR COORDINADOR DE PROYECTOS DE INVESTIGACIÓN | 10003 | 1 | | 0 | C.C. | 1 | 14.198,64 | |
| A00100L112 | TITULADO SUPERIOR COORDINADOR DE COMUNICACIÓN AUDIOVISUAL Y PROMOCIÓN INTERNACIONAL | 10012 | 1 | | 0 | C.C. | 1 | 12.012,60 | |
| A00100L112 | TITULADO SUPERIOR | 10012 | 1 | | 0 | C.C. | 1 | 12.012,60 | |
| A00103L302 | ENCARGADO EQUIPO DE CONSERJERÍA | 30002 | 1 | | 0 | C.C. | 3 | 8.118,00 | |
| A00103L309 | COORDINADOR SERVICIOS DE CONSERJERÍA | 30009 | 1 | | 0 | C.C. | 3 | 5.964,24 | |
| A00103L324 | TEC. ESPECIALISTA (INFORMACIÓN / CONSERJERÍA) | 30024 | 1 | | 0 | C.C. | 3 | 5.964,24 | |
| A00103L324 | TEC. ESPECIALISTA CONSERJERÍA | 30024 | 1 | | 0 | C.C. | 3 | 5.964,24 | |
| A00103L409 | TÉCNICO AUXILIAR SERVICIOS CONSERJERÍA | 40009 | 2 | | 0 | C.C. | 4 | 4.064,76 | |
| A00104L301 | ENCARGADO DE EQUIPO MEDIOS AUDIOVISUALES | 30001 | 1 | | 0 | C.C. | 3 | 9.615,72 | |
| A00104L410 | TEC. AUXILIAR MEDIOS AUDIOVISUALES | 40010 | 3 | | 0 | C.C. | 4 | 4.064,76 | |
| A00109L301 | ENCARGADO DE EQUIPO APOYO TIC A LA DOCENCIA | 30001 | 1 | | 0 | C.C. | 3 | 9.615,72 | 8 |
| A00109L305 | TEC. ESPECIALISTA LABORATORIO INFORMÁTICA | 30005 | 1 | | 0 | C.C. | 3 | 7.461,96 | |

TOTAL PARCIAL N° PUESTOS 57

Debe decir:

A010 CENTRO INTERNACIONAL

| | | | | | | | | | |
|------------|---|------|----|-------|---|------|------|-------------|---|
| A00100F000 | DIRECTOR/A TEC. RELACIONES INTERNACIONALES | A022 | 1 | 29 | | L.D. | A1 | 16.449,60 € | |
| A00100F001 | RESPONSABLE DE INTERNACIONALIZACIÓN | BC01 | 1 | 22/23 | 4 | C.C. | A2C1 | 8.923,82 € | |
| A00100F002 | RESPONSABLE GESTIÓN DE LA SECRETARIA | BC01 | 1 | 22/23 | 4 | C.C. | A2C1 | 8.923,82 € | 4 |
| A00100F003 | AUXILIAR O ADMINISTRATIVO/A | CD02 | 3 | 15 | 8 | C.C. | C1C2 | 4.645,32 € | |
| A00100F003 | AUXILIAR O ADMINISTRATIVO/A | CD02 | 14 | 15 | 8 | C.C. | C1C2 | 4.645,32 € | |
| A00100F100 | Segundo Idioma Oficial U.E. JEFE/A SERVICIO PROYECTOS Y MOVILIDAD RRII | AB02 | 1 | 26/27 | 2 | L.D. | A1A2 | 14.668,91 € | 5 |
| A00100F130 | GESTOR/A ADMINISTRACIÓN CI | BC06 | 1 | 20 | 5 | C.C. | A2C1 | 7.407,77 € | |
| A00100F130 | GESTOR/A MOVILIDAD ENTRANTE | BC06 | 1 | 20 | 5 | C.C. | A2C1 | 7.407,77 € | |
| A00100F130 | GESTOR/A GESTIÓN ECONÓMICA | BC06 | 3 | 20 | 5 | C.C. | A2C1 | 7.407,77 € | |
| A00100F130 | GESTOR/A PROYECTOS | BC06 | 1 | 20 | 5 | C.C. | A2C1 | 7.407,77 € | |
| A00100F130 | GESTOR/A MOVILIDAD SALIENTES | BC06 | 1 | 20 | 5 | C.C. | A2C1 | 7.407,77 € | |
| A00100F140 | PUESTO SINGULARIZADO ADMINISTRACIÓN Segundo Idioma Oficial U.E. | CD01 | 3 | 18 | 6 | C.C. | C1C2 | 6.112,08 € | |
| A00100F140 | PUESTO SINGULARIZADO ADMINISTRACIÓN Segundo Idioma Oficial U.E. | CD01 | 3 | 18 | 6 | C.C. | C1C2 | 6.112,08 € | 4 |
| A00100F210 | RESPONSABLE DE PROYECTOS | BC01 | 1 | 22/23 | 4 | C.C. | A2C1 | 8.923,82 € | 5 |
| A00100F211 | RESPONSABLE DE CONVENIOS | BC01 | 1 | 22/23 | 4 | C.C. | A2C1 | 8.923,82 € | 5 |



| | | | | | | | | | |
|------------|---|-------|---|-------|---|------|------|-------------|---|
| A00100F212 | RESPONSABLE UNIDAD | BC01 | 1 | 22/23 | 4 | C.C. | A2C1 | 8.923,82 € | 5 |
| A00100F300 | JEFE/A SECCIÓN WELCOME Y MOVILIDAD ENTRANTE | AB03 | 1 | 25 | 3 | C.C. | A1A2 | 11.735,22 € | |
| A00100F310 | RESPONSABLE DE MOVILIDAD | BC01 | 2 | 22/23 | 4 | C.C. | A2C1 | 8.923,82 € | 5 |
| A00100F400 | JEFE/A SECCIÓN GESTIÓN ECONÓMICA Y ADMÓN | AB03 | 1 | 25 | 3 | C.C. | A1A2 | 11.735,22 € | |
| A00100F410 | RESPONSABLE DE ADMINISTRACIÓN | BC01 | 1 | 22/23 | 4 | C.C. | A2C1 | 8.923,82 € | 5 |
| A00100F420 | RESPONSABLE DE GESTIÓN ECONÓMICA | BC01 | 1 | 22/23 | 4 | C.C. | A2C1 | 8.923,82 € | 5 |
| A00100F500 | JEFE/A SECCIÓN MOVILIDAD NACIONAL SICUE | AB03 | 1 | 25 | 3 | C.C. | A1A2 | 11.735,22 € | |
| A00100L103 | TIT. SUPERIOR COORDINADOR/A DE PROYECTOS DE INVESTIGACIÓN | 10003 | 1 | 0 | 0 | C.C. | L1 | 14.482,56 € | |
| A00100L103 | TIT. SUPERIOR COORDINADOR/A TRADUCCIÓN Y STUDY ABROAD | 10003 | 1 | 0 | 0 | C.C. | L1 | 14.482,56 € | |
| A00100L112 | TITULADO/A SUPERIOR COORDINADOR/A DE COMUNICACIÓN AUDIOVISUAL Y PROMOCIÓN INTERNACIONAL | 10012 | 1 | 0 | 0 | C.C. | L1 | 12.252,84 € | |
| A00100L112 | TITULADO/A SUPERIOR | 10012 | 1 | 0 | 0 | C.C. | L1 | 12.252,84 € | |
| A00103L302 | ENCARGADO/A EQUIPO DE CONSERJERÍA | 30002 | 1 | 0 | 0 | C.C. | L3 | 8.280,36 € | |
| A00103L309 | COORDINADOR/A SERVICIOS DE CONSERJERÍA | 30009 | 1 | 0 | 0 | C.C. | L3 | 6.083,52 € | |
| A00103L324 | TEC. ESPECIALISTA (INFORMACIÓN / CONSERJERÍA) | 30024 | 1 | 0 | 0 | C.C. | L3 | 6.083,52 € | |
| A00103L324 | TEC. ESPECIALISTA CONSERJERÍA | 30024 | 1 | 0 | 0 | C.C. | L3 | 6.083,52 € | |
| A00103L409 | TEC. AUXILIAR SERVICIOS CONSERJERÍA | 40009 | 2 | 0 | 0 | C.C. | L4 | 4.146,00 € | |
| A00104L301 | ENCARGADO/A DE EQUIPO MEDIOS AUDIOVISUALES | 30001 | 1 | 0 | 0 | C.C. | L3 | 9.808,08 € | |
| A00104L410 | TEC. AUXILIAR MEDIOS AUDIOVISUALES | 40010 | 3 | 0 | 0 | C.C. | L4 | 4.146,00 € | |
| A00109L301 | ENCARGADO/A DE EQUIPO APOYO TIC A LA DOCENCIA | 30001 | 1 | 0 | 0 | C.C. | L3 | 9.808,08 € | 8 |
| A00109L305 | TEC. ESPECIALISTA LABORATORIO INFORMÁTICA | 30005 | 1 | 0 | 0 | C.C. | L3 | 7.611,24 € | |

TOTAL PARCIAL Nº PUESTOS: 60

Donde dice:

A021 DIRECCION DE COMUNICACION

| | | | | | | | | | |
|------------|---|-------|---|----|---|------|------|-----------|--|
| A00210F003 | GESTOR | BC06 | 1 | 20 | 5 | C.C. | A2C1 | 7.262,52 | |
| A00210L105 | TITULADO SUPERIOR DIRECCIÓN COMUNICACIÓN | 10005 | 2 | | 0 | C.C. | 1 | 12.012,60 | |
| A00210L316 | TEC. ESPECIALISTA DE DIRECCIÓN COMUNICACIÓN | 30016 | 1 | | 0 | C.C. | 3 | 5.964,24 | |
| A00210L316 | TEC. ESPECIALISTA DE DIRECCIÓN COMUNICACIÓN | 30016 | 1 | | 0 | C.C. | 3 | 5.964,24 | |
| A00210L316 | TEC. ESPECIALISTA DE DIRECCIÓN COMUNICACIÓN | 30016 | 1 | | 0 | C.C. | 3 | 5.964,24 | |
| A00214L310 | TEC. ESPECIALISTA MEDIOS AUDIOVISUALES | 30010 | 1 | | 0 | C.C. | 3 | 5.964,24 | |

TOTAL PARCIAL Nº PUESTOS 7

Debe decir:

A021 DIRECCIÓN DE COMUNICACIÓN

| | | | | | | | | | |
|------------|---|-------|---|----|---|------|------|-------------|---|
| A00210F003 | GESTOR/A | BC06 | 1 | 20 | 5 | C.C. | A2C1 | 7.407,77 € | |
| A00210L105 | TITULADO/A SUPERIOR DIRECCIÓN COMUNICACIÓN | 10005 | 3 | 0 | 0 | C.C. | L1 | 12.252,84 € | |
| A00210L316 | TEC. ESPECIALISTA DE DIRECCIÓN COMUNICACIÓN | 30016 | 3 | 0 | 0 | C.C. | L3 | 6.083,52 € | |
| A00214L301 | ENCARGADO/A DE EQUIPO MEDIOS AUDIOVISUALES | 30001 | 1 | 0 | 0 | C.C. | L3 | 9.808,08 € | 6 |

TOTAL PARCIAL Nº PUESTOS: 8



Donde dice:

A03 SECRETARIAS VICERRECTORES

| | | | | | | | | | |
|------------|--------------------------------------|------|---|-------|---|------|------|----------|---|
| A00030F010 | RESPONSABLE GESTIÓN DE LA SECRETARIA | BC01 | 5 | 22/23 | 4 | C.C. | A2C1 | 8.748,84 | 4 |
|------------|--------------------------------------|------|---|-------|---|------|------|----------|---|

Debe decir:

A03 SECRETARIOS/AS VICERRECTORES/AS

| | | | | | | | | | |
|------------|--------------------------------------|------|---|-------|---|------|------|------------|---|
| A00030F001 | AUXILIAR O ADMINISTRATIVO/A | CD02 | 1 | 15 | 8 | C.C. | C1C2 | 4.645,32 € | |
| A00030F010 | RESPONSABLE GESTIÓN DE LA SECRETARIA | BC01 | 5 | 22/23 | 4 | C.C. | A2C1 | 8.923,82 € | 4 |

TOTAL PARCIAL Nº PUESTOS: 6

Donde dice:

A05 SECRETARIA GENERAL

| | | | | | | | | | |
|------------|--|------|---|-------|---|------|------|-----------|---|
| A00050F000 | JEFE DE SERVICIO DE LA SECRETARIA GENERAL Y ÓRGANOS COLEGIADOS | AB02 | 1 | 26 | 3 | L.D. | A1A2 | 14.381,28 | |
| A00050F001 | AUXILIAR O ADMINISTRATIVO | CD02 | 1 | 15 | 8 | C.C. | C1C2 | 4.554,24 | 5 |
| A00050F010 | GESTOR | BC06 | 2 | 20 | 5 | C.C. | A2C1 | 7.262,52 | |
| A00050F120 | RESPONSABLE SECRETARIA GENERAL | BC01 | 1 | 22/23 | 4 | C.C. | A2C1 | 8.748,84 | 4 |
| A00050F130 | P. S. ADMINISTRACIÓN DE CONVENIOS | CD01 | 1 | 18 | 6 | C.C. | C1C2 | 5.992,20 | |
| A00050F200 | ASESOR TÉCNICO SECRETARIA GENERAL Titulación/Conocimiento Específico: Licenciado en Derecho | A06 | 1 | 27 | 2 | L.D. | A1 | 14.381,28 | |
| A00050F300 | RESPONSABLE DE ÓRGANOS COLEGIADOS | BC01 | 1 | 22/23 | 4 | C.C. | A2C1 | 8.748,84 | |
| A00050F400 | RESPONSABLE DE CONVENIOS | BC01 | 1 | 22/23 | 4 | C.C. | A2C1 | 8.748,84 | 5 |

TOTAL PARCIAL Nº PUESTOS 9

Debe decir:

A05 SECRETARÍA GENERAL

| | | | | | | | | | |
|------------|---|------|---|-------|---|------|------|-------------|---|
| A00050F000 | JEFE/A DE SERVICIO DE LA SECRETARIA GENERAL | AB02 | 1 | 26/27 | 2 | L.D. | A1A2 | 14.668,91 € | |
| A00050F001 | AUXILIAR O ADMINISTRATIVO/A | CD02 | 1 | 15 | 8 | C.C. | C1C2 | 4.645,32 € | 5 |
| A00050F010 | GESTOR/A | BC06 | 2 | 20 | 5 | C.C. | A2C1 | 7.407,77 € | |
| A00050F120 | RESPONSABLE SECRETARÍA GENERAL | BC01 | 1 | 22/23 | 4 | C.C. | A2C1 | 8.923,82 € | 4 |
| A00050F130 | P. S. ADMINISTRACIÓN DE CONVENIOS | CD01 | 1 | 18 | 6 | C.C. | C1C2 | 6.112,08 € | |
| A00050F200 | ASESOR/A TEC. SECRETARÍA GENERAL Licenciado/a en Derecho | A06 | 1 | 27 | 2 | L.D. | A1 | 14.668,91 € | |
| A00050F300 | RESPONSABLE SECRETARÍA GENERAL | BC01 | 1 | 22/23 | 4 | C.C. | A2C1 | 8.923,82 € | |
| A00050F400 | RESPONSABLE DE CONVENIOS | BC01 | 1 | 22/23 | 4 | C.C. | A2C1 | 8.923,82 € | 5 |

TOTAL PARCIAL Nº PUESTOS: 9



Donde dice:

A052 PROYECCION INSTITUCIONAL Y PROTOCOLO

| | | | | | | | | | |
|------------|---|-------|---|-------|---|------|------|-----------|---|
| A00520F100 | JEFE SERVICIO DE PROYECCION Y PROTOCOLO | AB02 | 1 | 26 | 2 | L.D. | A1A2 | 14.381,28 | 5 |
| A00520F110 | RESPONSABLE DE PROTOCOLO | BC01 | 1 | 22/23 | 4 | C.C. | A2C1 | 8.748,84 | 5 |
| A00520F140 | P. S. ADMINISTRACIÓN DE PROTOCOLO | CD01 | 1 | 18 | 6 | C.C. | C1C2 | 5.992,20 | |
| A00520F220 | RESPONSABLE ACTIVIDADES Y AYUDAS | BC01 | 1 | 22/23 | 4 | C.C. | A2C1 | 8.748,84 | 5 |
| A00520F221 | GESTOR ACTIVIDADES Y AYUDAS | BC06 | 1 | 20 | 5 | C.C. | A2C1 | 7.262,52 | |
| A00520F222 | P. S. ACTIVIDADES Y AYUDAS | CD01 | 1 | 18 | 6 | C.C. | C1C2 | 5.992,20 | |
| A00520F230 | RESPONSABLE GESTIÓN ECONÓMICA | BC01 | 1 | 22/23 | 4 | C.C. | A2C1 | 8.748,84 | 5 |
| A00520F231 | P. S. GESTIÓN ECONÓMICA | CD01 | 1 | 18 | 6 | C.C. | C1C2 | 5.992,20 | |
| A00520F301 | AUXILIAR O ADMINISTRATIVO | CD02 | 1 | 15 | 8 | C.C. | C1C2 | 4.554,24 | |
| A00520L112 | T.S. RESPONSABLE PROYEC. INSTITUCIONAL, INTERNALIZACIÓN Y PROTOCOLO | 10012 | 1 | | 0 | C.C. | 1 | 12.012,60 | |
| A00520L112 | ASESOR TÉCNICO PROYECCION INSTITUCIONAL | 10012 | 1 | | 0 | C.C. | 1 | 12.012,60 | |

TOTAL PARCIAL Nº PUESTOS 11

Debe decir:

A052 PROYECCIÓN INSTITUCIONAL Y PROTOCOLO

| | | | | | | | | | |
|------------|--|-------|---|-------|---|------|------|-------------|---|
| A00520F100 | JEFE/A SERVICIO DE PROYECCIÓN INSTITUCIONAL | AB02 | 1 | 26/27 | 2 | L.D. | A1A2 | 14.668,91 € | 5 |
| A00520F110 | RESPONSABLE DE PROTOCOLO | BC01 | 1 | 22/23 | 4 | C.C. | A2C1 | 8.923,82 € | 5 |
| A00520F140 | P. S. ADMINISTRACIÓN DE PROTOCOLO | CD01 | 1 | 18 | 6 | C.C. | C1C2 | 6.112,08 € | |
| A00520F220 | RESPONSABLE ACTIVIDADES Y AYUDAS | BC01 | 1 | 22/23 | 4 | C.C. | A2C1 | 8.923,82 € | 5 |
| A00520F221 | GESTOR/A ACTIVIDADES Y AYUDAS | BC06 | 1 | 20 | 5 | C.C. | A2C1 | 7.407,77 € | |
| A00520F222 | P. S. ACTIVIDADES Y AYUDAS | CD01 | 1 | 18 | 6 | C.C. | C1C2 | 6.112,08 € | |
| A00520F230 | RESPONSABLE GESTIÓN ECONÓMICA | BC01 | 1 | 22/23 | 4 | C.C. | A2C1 | 8.923,82 € | 5 |
| A00520F231 | P. S. GESTIÓN ECONÓMICA | CD01 | 1 | 18 | 6 | C.C. | C1C2 | 6.112,08 € | |
| A00520F301 | AUXILIAR O ADMINISTRATIVO/A | CD02 | 2 | 15 | 8 | C.C. | C1C2 | 4.645,32 € | |
| A00520L112 | ASESOR/A TEC. PROYECCIÓN INSTITUCIONAL | 10012 | 1 | 0 | 0 | C.C. | L1 | 12.252,84 € | |
| A00520L112 | T.S. RESPONSABLE PROYEC. INSTITUCIONAL Y PROTOCOLO | 10012 | 1 | 0 | 0 | C.C. | L1 | 12.252,84 € | |

TOTAL PARCIAL Nº PUESTOS: 12

Donde dice:

A053 ASUNTOS GENERALES

| | | | | | | | | | |
|--|--|------|---|-------|---|------|------|-----------|---|
| A00530F000 | DIRECTOR TÉCNICO ASUNTOS GENERALES | AB01 | 1 | 26 | 1 | L.D. | A1A2 | 16.127,04 | 5 |
| A00530F300 | JEFE SERVICIO ASUNTOS GENERALES | AB02 | 1 | 26 | 2 | L.D. | A1A2 | 14.381,28 | 5 |
| A00530F301 | AUXILIAR O ADMINISTRATIVO | CD02 | 4 | 15 | 8 | C.C. | C1C2 | 4.554,24 | |
| A00530F310 | PUESTO SINGULARIZADO ADMINISTRATIVO | C06 | 2 | 18 | 6 | C.C. | C1 | 5.992,20 | |
| Titulación/Conocimiento Específico: Competencia Comunicación 2º Idioma | | | | | | | | | |
| A00530F400 | JEFE SECCIÓN ASUNTOS GENERALES P. BRASIL | AB03 | 1 | 25 | 3 | C.C. | A1A2 | 11.505,12 | 4 |
| A00530F401 | RESPONSABLE DE OFICINA REGISTRO | BC01 | 1 | 22/23 | 4 | C.C. | A2C1 | 8.748,84 | 5 |



| | | | | | | | | | |
|------------|---|-------|---|-------|---|------|------|----------|---|
| A00530F401 | RESPONSABLE DE REGISTROS ELECTRÓNICOS | BC01 | 1 | 22/23 | 4 | C.C. | A2C1 | 8.748,84 | 4 |
| A00530F401 | RESPONSABLE UNIDAD OFICINA REGISTRO P. BRASIL | BC01 | 1 | 22/23 | 4 | C.C. | A2C1 | 8.748,84 | 4 |
| A00530F401 | RESPONSABLE ASUNTOS GENERALES | BC01 | 1 | 22/23 | 4 | C.C. | A2C1 | 8.748,84 | 4 |
| A00530F410 | GESTOR REGISTRO RECTORADO | BC06 | 2 | 20 | 5 | C.C. | A2C1 | 7.262,52 | 4 |
| A00530F412 | PUESTO SINGULARIZADO REGISTRO GENERAL | CD01 | 1 | 18 | 6 | C.C. | C1C2 | 5.992,20 | |
| A00530F430 | GESTOR ASUNTOS GENERALES | BC06 | 1 | 20 | 5 | C.C. | A2C1 | 7.262,52 | |
| A00533L302 | ENCARGADO EQUIPO DE CONSERJERÍA | 30002 | 1 | | 0 | C.C. | 3 | 8.118,00 | |
| A00533L304 | CONDUCTOR MECÁNICO | 30004 | 1 | | 0 | C.C. | 3 | 7.461,96 | |
| A00533L309 | COORDINADOR SERVICIOS DE CONSERJERÍA | 30009 | 1 | | 0 | C.C. | 3 | 5.964,24 | |
| A00533L324 | TEC. ESPECIALISTA (INFORMACIÓN / CONSERJERÍA) | 30024 | 1 | | 0 | C.C. | 3 | 5.964,24 | |
| A00533L324 | TEC. ESPECIALISTA CONSERJERÍA | 30024 | 2 | | 0 | C.C. | 3 | 5.964,24 | |
| A00533L324 | TEC. ESPECIALISTA (AUDIOVISUALES / CONSERJERÍA) | 30024 | 2 | | 0 | C.C. | 3 | 5.964,24 | |
| A00533L409 | TÉCNICO AUXILIAR SERVICIOS CONSERJERÍA | 40009 | 6 | | 0 | C.C. | 4 | 4.064,76 | |

TOTAL PARCIAL Nº PUESTOS 31

Debe decir:

A053 ASUNTOS GENERALES

| | | | | | | | | | |
|------------------------------------|---|-------|---|-------|---|------|------|-------------|---|
| A00530F000 | DIRECTOR/A TEC. ASUNTOS GENERALES | AB01 | 1 | 26 | 1 | L.D. | A1A2 | 16.449,55 € | 5 |
| A00530F300 | JEFE/A SERVICIO ASUNTOS GENERALES | AB02 | 1 | 26/27 | 2 | L.D. | A1A2 | 14.668,91 € | 5 |
| A00530F301 | AUXILIAR O ADMINISTRATIVO/A | CD02 | 5 | 15 | 8 | C.C. | C1C2 | 4.645,32 € | |
| A00530F310 | PUESTO SINGULARIZADO ADMINISTRATIVO/A | C06 | 1 | 18 | 6 | C.C. | C1 | 6.112,08 € | |
| Competencia Comunicación 2º Idioma | | | | | | | | | |
| A00530F400 | JEFE/A SECCIÓN ASUNTOS GENERALES P. BRASIL | AB03 | 1 | 25 | 3 | C.C. | A1A2 | 11.735,22 € | 4 |
| A00530F401 | RESPONSABLE UNIDAD OFICINA REGISTRO P. BRASIL | BC01 | 1 | 22/23 | 4 | C.C. | A2C1 | 8.923,82 € | 4 |
| A00530F401 | RESPONSABLE DE REGISTROS ELECTRÓNICOS | BC01 | 1 | 22/23 | 4 | C.C. | A2C1 | 8.923,82 € | 4 |
| A00530F401 | RESPONSABLE ASUNTOS GENERALES | BC01 | 1 | 22/23 | 4 | C.C. | A2C1 | 8.923,82 € | 4 |
| A00530F401 | RESPONSABLE DE OFICINA REGISTRO | BC01 | 1 | 22/23 | 4 | C.C. | A2C1 | 8.923,82 € | 5 |
| A00530F410 | GESTOR/A REGISTRO RECTORADO | BC06 | 3 | 20 | 5 | C.C. | A2C1 | 7.407,77 € | 4 |
| A00530F412 | PUESTO SINGULARIZADO REGISTRO GENERAL | CD01 | 1 | 18 | 6 | C.C. | C1C2 | 6.112,08 € | |
| A00530F430 | GESTOR/A ASUNTOS GENERALES | BC06 | 1 | 20 | 5 | C.C. | A2C1 | 7.407,77 € | |
| A00533L302 | ENCARGADO/A EQUIPO DE CONSERJERÍA | 30002 | 1 | 0 | 0 | C.C. | L3 | 8.280,36 € | |
| A00533L304 | CONDUCTOR/A MECÁNICO/A | 30004 | 1 | 0 | 0 | C.C. | L3 | 7.611,24 € | |
| A00533L309 | COORDINADOR/A SERVICIOS DE CONSERJERÍA | 30009 | 1 | 0 | 0 | C.C. | L3 | 6.083,52 € | |
| A00533L324 | TEC. ESPECIALISTA (INFORMACIÓN / CONSERJERÍA) | 30024 | 1 | 0 | 0 | C.C. | L3 | 6.083,52 € | |
| A00533L324 | TEC. ESPECIALISTA CONSERJERÍA | 30024 | 2 | 0 | 0 | C.C. | L3 | 6.083,52 € | |
| A00533L324 | TEC. ESPECIALISTA (AUDIOVISUALES / CONSERJERÍA) | 30024 | 2 | 0 | 0 | C.C. | L3 | 6.083,52 € | |
| A00533L409 | TEC. AUXILIAR SERVICIOS CONSERJERÍA | 40009 | 6 | 0 | 0 | C.C. | L4 | 4.146,00 € | |

TOTAL PARCIAL Nº PUESTOS: 32

Donde dice:

A08 INSPECCION DE SERVICIOS

| | | | | | | | | | |
|------------|---|------|---|----|---|------|------|-----------|--|
| A00080F000 | SUBDIRECTOR DE LA INSPECCIÓN DE SERVICIOS | A13 | 1 | 29 | 1 | L.D. | A1 | 22.324,56 | |
| A00080F001 | AUXILIAR O ADMINISTRATIVO | CD02 | 1 | 15 | 8 | C.C. | C1C2 | 4.554,24 | |
| A00080F100 | JEFE SECCIÓN | AB03 | 1 | 25 | 3 | C.C. | A1A2 | 11.505,12 | |



| | | | | | | | | |
|------------|--------|------|---|----|---|------|------|----------|
| A00080F200 | GESTOR | BC06 | 1 | 20 | 5 | C.C. | A2C1 | 7.262,52 |
|------------|--------|------|---|----|---|------|------|----------|

TOTAL PARCIAL Nº PUESTOS 4

Debe decir:

A08 INSPECCIÓN DE SERVICIOS

| | | | | | | | | |
|------------|---|------|---|-------|---|------|------|---------------|
| A00080F000 | SUBDIRECTOR/A/A DE LA INSPECCIÓN DE SERVICIOS | A13 | 1 | 29 | 1 | L.D. | A1 | 22.771,10 € |
| A00080F001 | AUXILIAR O ADMINISTRATIVO/A | CD02 | 1 | 15 | 8 | C.C. | C1C2 | 4.645,32 € |
| A00080F101 | JEFE/A SERVICIO | AB02 | 1 | 26/27 | 2 | L.D. | A1A2 | 14.668,91 € 4 |
| A00080F200 | GESTOR/A | BC06 | 1 | 20 | 5 | C.C. | A2C1 | 7.407,77 € |

TOTAL PARCIAL Nº PUESTOS: 4

Donde dice:

AA00 DIRECCION DE RECURSOS HUMANOS

| | | | | | | | | |
|--|--|-------|---|-------|----|------|------|------------|
| AA0000F000 | DIRECTOR DE RRHH | A12 | 1 | 30 | 30 | L.D. | A1 | 32.891,04 |
| AA0000F001 | ADMINISTRADOR DE GESTIÓN DE CENTRO UNIVERSITARIO | AB045 | 1 | 26 | 3 | C.C. | A1A2 | 12.827,76 |
| AA0000F010 | SUBDIRECTOR GESTIÓN RR. HH. | A13 | 1 | 29 | 1 | L.D. | A1 | 22.324,56 |
| AA0000F100 | RESPONSABLE DE UNIDAD APOYO A LA DIRECCIÓN | BC01 | 1 | 22/23 | 4 | C.C. | A2C1 | 8.748,84 5 |
| AA0000F101 | AUXILIAR O ADMINISTRATIVO | CD02 | 1 | 15 | 8 | C.C. | C1C2 | 4.554,24 |
| AA0000F110 | GESTOR | BC06 | 1 | 20 | 5 | C.C. | A2C1 | 7.262,52 4 |
| AA0000F210 | RESPONSABLE DE PLANIFICACIÓN DE RR.HH. | BC01 | 1 | 22/23 | 4 | C.C. | A2C1 | 8.748,84 5 |
| AA0000F300 | JEFE SERVICIO | A06 | 1 | 27 | 2 | L.D. | A1 | 14.381,28 |
| AA0000F310 | JEFE SECCIÓN | AB03 | 1 | 25 | 3 | C.C. | A1A2 | 11.505,12 |
| AA0000F320 | PUESTO SINGULARIZADO ADMINISTRATIVO | C06 | 1 | 18 | 6 | C.C. | C1 | 5.992,20 |
| Titulación/Conocimiento Específico: Competencia Comunicación 2º Idioma | | | | | | | | |
| AA0000L103 | DIRECTOR TÉCNICO DE PLANIFICACIÓN DE RRHH | 10003 | 1 | | 0 | L.D. | 1 | 14.198,64 |
| AA0000L112 | TITULADO SUPERIOR | 10012 | 1 | | 0 | C.C. | 1 | 12.012,60 |
| AA0000L203 | TÍT.. GRADO MEDIO APOYO DOCENCIA E INVEST. | 20003 | 1 | | 0 | C.C. | 2 | 11.515,56 |
| AA0009L301 | ENCARGADO DE EQUIPO APOYO TIC A LA DOCENCIA | 30001 | 1 | | 0 | C.C. | 3 | 9.615,72 8 |

TOTAL PARCIAL Nº PUESTOS 14

Debe decir:

AA00 DIRECCIÓN DE RECURSOS HUMANOS

| | | | | | | | | |
|------------|--|-------|---|-------|----|------|------|--------------|
| AA0000F000 | DIRECTOR/A DE RRHH | A12 | 1 | 30 | 30 | L.D. | A1 | 33.548,84 € |
| AA0000F001 | ADMINISTRADOR/A DE GESTIÓN DE CENTRO UNIVERSITARIO | AB045 | 1 | 26 | 3 | C.C. | A1A2 | 13.202,06 € |
| AA0000F010 | SUBDIRECTOR/A/A GESTIÓN RR. HH. | A13 | 1 | 29 | 1 | L.D. | A1 | 22.771,10 € |
| AA0000F100 | RESPONSABLE DE UNIDAD APOYO A LA DIRECCIÓN | BC01 | 1 | 22/23 | 4 | C.C. | A2C1 | 8.923,82 € 5 |



| | | | | | | | | | |
|------------|---|-------|---|-------|---|------|------|-------------|---|
| AA0000F101 | AUXILIAR O ADMINISTRATIVO/A | CD02 | 1 | 15 | 8 | C.C. | C1C2 | 4.645,32 € | |
| AA0000F110 | GESTOR/A | BC06 | 2 | 20 | 5 | C.C. | A2C1 | 7.407,77 € | 4 |
| AA0000F210 | RESPONSABLE DE PLANIFICACIÓN DE RR.HH. | BC01 | 1 | 22/23 | 4 | C.C. | A2C1 | 8.923,82 € | 5 |
| AA0000F300 | JEFE/A SERVICIO | A06 | 1 | 27 | 2 | L.D. | A1 | 14.668,91 € | |
| AA0000F310 | JEFE/A SECCIÓN | AB03 | 1 | 25 | 3 | C.C. | A1A2 | 11.735,22 € | |
| AA0000L103 | DIRECTOR/A TEC. DE PLANIFICACIÓN DE RRHH | 10003 | 1 | 0 | 0 | L.D. | L1 | 14.482,56 € | |
| AA0000L112 | TITULADO/A SUPERIOR | 10012 | 1 | 0 | 0 | C.C. | L1 | 12.252,84 € | |
| AA0000L203 | TIT. GRADO MEDIO APOYO DOCENCIA E INVEST. | 20003 | 1 | 0 | 0 | C.C. | L2 | 11.745,84 € | |
| AA0009L301 | ENCARGADO/A DE EQUIPO APOYO TIC A LA DOCENCIA 30001 | | 1 | 0 | 0 | C.C. | L3 | 9.808,08 € | 8 |

TOTAL PARCIAL Nº PUESTOS: 14

Donde dice:

AAG04 PERSONAL ADMINISTRACION Y SERVICIOS

| | | | | | | | | | |
|--|--|------|---|-------|---|------|------|-----------|---|
| AAG040F100 | JEFE SERVICIO GESTIÓN P.A.S. LABORAL | AB02 | 1 | 26/27 | 2 | L.D. | A1A2 | 14.381,28 | |
| AAG040F100 | JEFE SERVICIO GESTIÓN P.A.S. FUNCIONARIO | AB02 | 1 | 26/27 | 2 | L.D. | A1A2 | 14.381,28 | |
| AAG040F100 | JEFE SERVICIO INFORMES Y RECURSOS | AB02 | 1 | 26/27 | 2 | L.D. | A1A2 | 14.381,28 | |
| AAG040F100 | JEFE SERVICIO SELECCIÓN | AB02 | 1 | 26/27 | 2 | L.D. | A1A2 | 14.381,28 | 4 |
| AAG040F110 | JEFE SECCIÓN GESTIÓN P.A.S. FUNCIONARIO | AB03 | 1 | 25 | 3 | C.C. | A1A2 | 11.505,12 | |
| AAG040F120 | RESPONSABLE P.A.S. FUNCIONARIO | BC01 | 3 | 22/23 | 4 | C.C. | A2C1 | 8.748,84 | 4 |
| AAG040F120 | RESPONSABLE P.A.S. FUNCIONARIO | BC01 | 1 | 22/23 | 4 | C.C. | A2C1 | 8.748,84 | 5 |
| AAG040F120 | RESPONSABLE P.A.S. FUNCIONARIO | BC01 | 1 | 22/23 | 4 | C.C. | A2C1 | 8.748,84 | |
| AAG040F130 | GESTOR P.A.S. FUNCIONARIO | BC06 | 6 | 20 | 5 | C.C. | A2C1 | 7.262,52 | |
| AAG040F210 | JEFE SECCIÓN GESTIÓN P.A.S. LABORAL | AB03 | 1 | 25 | 3 | C.C. | A1A2 | 11.505,12 | |
| AAG040F220 | RESPONSABLE P.A.S. LABORAL | BC01 | 1 | 22/23 | 4 | C.C. | A2C1 | 8.748,84 | 4 |
| AAG040F220 | RESPONSABLE P.A.S. LABORAL | BC01 | 1 | 22/23 | 4 | C.C. | A2C1 | 8.748,84 | 4 |
| AAG040F220 | RESPONSABLE P.A.S. LABORAL | BC01 | 2 | 22/23 | 4 | C.C. | A2C1 | 8.748,84 | 5 |
| AAG040F230 | GESTOR P.A.S. LABORAL | BC06 | 1 | 20 | 5 | C.C. | A2C1 | 7.262,52 | |
| AAG040F230 | GESTOR P.A.S. LABORAL | BC06 | 3 | 20 | 5 | C.C. | A2C1 | 7.262,52 | |
| AAG040F300 | PUESTO SINGULARIZADO ADMINISTRACIÓN | CD01 | 4 | 18 | 6 | C.C. | C1C2 | 5.992,20 | |
| AAG040F310 | PUESTO SINGULARIZADO ADMINISTRATIVO | C06 | 1 | 18 | 6 | C.C. | C1 | 5.992,20 | |
| Titulación/Conocimiento Específico: Competencia Comunicación 2º Idioma | | | | | | | | | |
| AAG040F320 | AUXILIAR O ADMINISTRATIVO | CD02 | 1 | 15 | 8 | C.C. | C1C2 | 4.554,24 | |
| AAG040F320 | AUXILIAR O ADMINISTRATIVO | CD02 | 1 | 15 | 8 | C.C. | C1C2 | 4.554,24 | |
| AAG040F320 | AUXILIAR O ADMINISTRATIVO | CD02 | 1 | 15 | 8 | C.C. | C1C2 | 4.554,24 | |

TOTAL PARCIAL Nº PUESTOS 33

Debe decir:

AAG04 PERSONAL ADMINISTRACIÓN Y SERVICIOS

| | | | | | | | | | |
|------------|--|------|---|-------|---|------|------|-------------|---|
| AAG040F100 | JEFE/A SERVICIO GESTIÓN P.A.S. FUNCIONARIO | AB02 | 1 | 26/27 | 2 | L.D. | A1A2 | 14.668,91 € | |
| AAG040F100 | JEFE/A SERVICIO SELECCIÓN P.A.S. | AB02 | 1 | 26/27 | 2 | L.D. | A1A2 | 14.668,91 € | 4 |
| AAG040F100 | JEFE/A SERVICIO GESTIÓN P.A.S. LABORAL | AB02 | 1 | 26/27 | 2 | L.D. | A1A2 | 14.668,91 € | |
| AAG040F100 | JEFE/A SERVICIO INFORMES Y RECURSOS SELECCIÓN P.A.S. | AB02 | 1 | 26/27 | 2 | L.D. | A1A2 | 14.668,91 € | |
| AAG040F110 | JEFE/A SECCIÓN GESTIÓN P.A.S. FUNCIONARIO | AB03 | 1 | 25 | 3 | C.C. | A1A2 | 11.735,22 € | |
| AAG040F120 | RESPONSABLE SELECCIÓN P.A.S. | BC01 | 1 | 22/23 | 4 | C.C. | A2C1 | 8.923,82 € | |



| | | | | | | | | | |
|------------|--|------|---|-------|----|------|------|-------------|------------|
| AAG040F120 | RESPONSABLE P.A.S. FUNCIONARIO | BC01 | 5 | 22/23 | 4 | C.C. | A2C1 | 8.923,82 € | 4 |
| AAG040F120 | RESPONSABLE P.A.S. FUNCIONARIO | BC01 | 1 | 22/23 | 4 | C.C. | A2C1 | 8.923,82 € | 5 |
| AAG040F130 | GESTOR/A SELECCIÓN P.A.S. | BC06 | 2 | 20 | 5 | C.C. | A2C1 | 7.407,77 € | |
| AAG040F130 | GESTOR/A P.A.S. FUNCIONARIO | BC06 | 2 | 20 | 5 | C.C. | A2C1 | 7.407,77 € | |
| AAG040F210 | JEFE/A SECCIÓN GESTIÓN P.A.S. LABORAL | AB03 | 1 | 25 | 3 | C.C. | A1A2 | 11.735,22 € | |
| AAG040F220 | RESPONSABLE P.A.S. LABORAL | BC01 | 3 | 22/23 | 4 | C.C. | A2C1 | 8.923,82 € | 4 |
| AAG040F220 | RESPONSABLE SELECCIÓN P.A.S. | BC01 | 1 | 22/23 | 4 | C.C. | A2C1 | 8.923,82 € | 5 |
| AAG040F220 | RESPONSABLE SELECCIÓN P.A.S. | BC01 | 1 | 22/23 | 4 | C.C. | A2C1 | 8.923,82 € | 4 |
| AAG040F220 | RESPONSABLE P.A.S. LABORAL | BC01 | 1 | 22/23 | 4 | C.C. | A2C1 | 8.923,82 € | 5 |
| AAG040F230 | GESTOR/A P.A.S. LABORAL | BC06 | 1 | 20 | 5 | C.C. | A2C1 | 7.407,77 € | |
| AAG040F230 | GESTOR/A SELECCIÓN P.A.S. | BC06 | 1 | 20 | 5 | C.C. | A2C1 | 7.407,77 € | |
| AAG040F300 | PUESTO SINGULARIZADO ADMINISTRACIÓN | CD01 | 3 | 18 | 6 | C.C. | C1C2 | 6.112,08 € | |
| AAG040F300 | PUESTO SINGULARIZADO ADMINISTRACIÓN SELECCIÓN P.A.S | CD01 | 1 | | 18 | 6 | C.C. | C1C2 | 6.112,08 € |
| AAG040F310 | PUESTO SINGULARIZADO ADMINISTRATIVO/A Competencia Comunicación 2º Idioma | C06 | 1 | 18 | 6 | C.C. | C1 | 6.112,08 € | |
| AAG040F320 | AUXILIAR O ADMINISTRATIVO/A | CD02 | 4 | 15 | 8 | C.C. | C1C2 | 4.645,32 € | |

TOTAL PARCIAL Nº PUESTOS: 34

Donde dice:

AAG05 PREVENCIÓN DE RIESGOS LABORALES

| | | | | | | | | | |
|------------|--|-------|---|-------|---|------|------|-----------|---|
| AAG050F000 | DIRECTOR TÉCNICO PREVENCIÓN | AB01 | 1 | 26/27 | 1 | L.D. | A1A2 | 16.127,04 | 5 |
| AAG050F003 | GESTOR | BC06 | 1 | 20 | 5 | C.C. | A2C1 | 7.262,52 | |
| AAG050F004 | AUXILIAR O ADMINISTRATIVO | CD02 | 2 | 15 | 8 | C.C. | C1C2 | 4.554,24 | |
| AAG050F004 | AUXILIAR O ADMINISTRATIVO | CD02 | 1 | 15 | 8 | C.C. | C1C2 | 4.554,24 | |
| AAG050F005 | PUESTO SINGULARIZADO ADMINISTRATIVO Titulación/Conocimiento Específico: Competencia Comunicación 2º Idioma | C06 | 1 | 18 | 6 | C.C. | C1 | 5.992,20 | |
| AAG050F100 | ASESOR TÉCNICO. TÉC. SUP. PREVENCIÓN | A16 | 1 | 25 | 3 | C.C. | A1 | 11.505,12 | |
| AAG050L110 | TITULADO SUPERIOR ÁREA HIGIENE INDUSTRIAL Titulación/Conocimiento Específico: Tecnico Sup. Prevencion Riesgos Laborales | 10010 | 1 | | 0 | C.C. | 1 | 14.198,64 | |
| AAG050L110 | T.S. PREVENCIÓN RIESGOS LABORALES EN ERGONOMÍA Titulación/Conocimiento Específico: Tecnico Sup. Prevencion Riesgos Laborales | 10010 | 1 | | 0 | C.C. | 1 | 14.198,64 | |
| AAG050L110 | T.S. SUBDIRECTOR Titulación/Conocimiento Específico: Tecnico Sup. Prevencion Riesgos Laborales | 10010 | 1 | | 0 | C.C. | 1 | 14.198,64 | |
| AAG050L205 | TÍT.. GRADO MEDIO PREVENCIÓN RIESGOS LABORALES (COORDINADOR/A ACTIV. EMPRESARIALES) | 20005 | 1 | | 0 | C.C. | 2 | 11.515,56 | 6 |
| AAG050L205 | TÍT.. GRADO MEDIO PREVENCIÓN RIESGOS LABORALES Titulación/Conocimiento Específico: Tecnico Sup. Prevencion Riesgos Laborales | 20005 | 1 | | 0 | C.C. | 2 | 11.515,56 | |
| AAG050L322 | TEC. ESPECIALISTA PREVENCIÓN RIESGOS LABORALES Titulación/Conocimiento Específico: Tecnico Sup. Prevencion Riesgos Laborales | 30022 | 1 | | 0 | C.C. | 3 | 7.461,96 | 6 |
| AAG050L322 | TEC. ESPECIALISTA PREVENCIÓN RIESGOS LABORALES | 30022 | 1 | | 0 | C.C. | 3 | 7.461,96 | |
| AAG050L322 | TEC. ESPECIALISTA PREVENCIÓN RIESGOS LABORALES | 30022 | 2 | | 0 | C.C. | 3 | 7.461,96 | |
| AAG052L301 | ENCARGADO DE EQUIPO | 30001 | 1 | | 0 | C.C. | 3 | 9.615,72 | |



TOTAL PARCIAL Nº PUESTOS 17

Debe decir:

AAG05 PREVENCIÓN DE RIESGOS LABORALES

| | | | | | | | | | |
|------------|---|-------|---|-------|---|------|------|-------------|---|
| AAG050F000 | DIRECTOR/A TEC. PREVENCIÓN | AB01 | 1 | 26/27 | 1 | L.D. | A1A2 | 16.449,55 € | 5 |
| AAG050F003 | GESTOR/A | BC06 | 1 | 20 | 5 | C.C. | A2C1 | 7.407,77 € | |
| AAG050F004 | AUXILIAR O ADMINISTRATIVO/A | CD02 | 3 | 15 | 8 | C.C. | C1C2 | 4.645,32 € | |
| AAG050F005 | PUESTO SINGULARIZADO ADMINISTRATIVO/A | C06 | 1 | 18 | 6 | C.C. | C1 | 6.112,08 € | |
| AAG050F100 | Competencia Comunicación 2º Idioma ASESOR/A TEC.. TÁC. SUP. PREVENCIÓN | A16 | 1 | 25 | 3 | C.C. | A1 | 11.735,22 € | |
| AAG050L110 | T.S. PREVENCIÓN RIESGOS LABORALES EN ERGONOMÍA 14.482,56 € Y PSICOSOCIOLOGÍA APLICADA (PERFIL PSICÓLOGO/A) | 10010 | 1 | | 0 | 0 | C.C. | L1 | |
| AAG050L110 | Tec. Sup. Prevencion Riesgos Laborales (Ergonomía y Psicosociología Aplicada) TITULADO/A SUPERIOR ÁREA HIGIENE INDUSTRIAL | 10010 | 1 | 0 | 0 | C.C. | L1 | 14.482,56 € | |
| AAG050L110 | Tec. Sup. Prevencion Riesgos Laborales T.S. SUBDIRECTOR/A/A | 10010 | 1 | 0 | 0 | C.C. | L1 | 14.482,56 € | |
| AAG050L205 | Tec. Sup. Prevencion Riesgos Laborales TIT. GRADO MEDIO PREVENCIÓN RIESGOS LABORALES 20005 | | 1 | 0 | 0 | C.C. | L2 | 11.745,84 € | |
| AAG050L205 | Tec. Sup. Prevencion Riesgos Laborales TIT. GRADO MEDIO PREVENCIÓN RIESGOS LABORALES 20005 (COORDINADOR/A ACTIV. EMPRESARIALES) | | 1 | 0 | 0 | C.C. | L2 | 11.745,84 € | 6 |
| AAG050L322 | Tec. Sup. Prevencion Riesgos Laborales TEC. ESPECIALISTA PREVENCIÓN RIESGOS LABORALES 30022 | | 3 | 0 | 0 | C.C. | L3 | 7.611,24 € | |
| AAG050L322 | TEC. ESPECIALISTA PREVENCIÓN RIESGOS LABORALES 30022 | | 1 | 0 | 0 | C.C. | L3 | 7.611,24 € | 6 |
| AAG052L301 | ENCARGADO/A DE EQUIPO | 30001 | 1 | 0 | 0 | C.C. | L3 | 9.808,08 € | |

TOTAL PARCIAL Nº PUESTOS: 17

Donde dice:

AAP02 PERSONAL DOCENTE

| | | | | | | | | | |
|------------|---|------|---|-------|---|------|------|-----------|-----|
| AAP020F000 | DIRECTOR TÉCNICO ÁREA PERSONAL DOCENTE | A022 | 1 | 29 | 1 | L.D. | A1 | 16.127,04 | |
| AAP020F001 | AUXILIAR O ADMINISTRATIVO | CD02 | 2 | 15 | 8 | C.C. | C1C2 | 4.554,24 | |
| AAP020F020 | PUESTO SINGULARIZADO ADMINISTRATIVO Titulación/Conocimiento Específico: Competencia Comunicación 2º Idioma | C06 | 5 | 18 | 6 | C.C. | C1 | 5.992,20 | |
| AAP020F030 | PUESTO SINGULARIZADO PERSONAL DOCENTE | CD01 | 5 | 18 | 6 | C.C. | C1C2 | 5.992,20 | |
| AAP020F030 | PUESTO SINGULARIZADO PERSONAL DOCENTE | CD01 | 1 | 18 | 6 | C.C. | C1C2 | 5.992,20 | |
| AAP020F100 | JEFE SERVICIO PROGRAMACIÓN DOCENTE | A06 | 1 | 27 | 2 | L.D. | A1 | 14.381,28 | |
| AAP020F101 | JEFE SECCIÓN DE PROGRAMACIÓN DOCENTE | AB03 | 1 | 25 | 3 | C.C. | A1A2 | 11.505,12 | |
| AAP020F102 | RESPONSABLE DE PERSONAL DOCENTE | BC01 | 1 | 22/23 | 4 | C.C. | A2C1 | 8.748,84 | |
| AAP020F103 | RESPONSABLE DE PROGRAMACIÓN DOCENTE | BC01 | 1 | 22/23 | 4 | C.C. | A2C1 | 8.748,84 | 4/5 |
| AAP020F103 | RESPONSABLE DE PROGRAMACIÓN DOCENTE | BC01 | 1 | 22/23 | 4 | C.C. | A2C1 | 8.748,84 | 5 |
| AAP020F120 | GESTOR PROGRAMACIÓN DOCENTE | BC06 | 1 | 20 | 5 | C.C. | A2C1 | 7.262,52 | |
| AAP020F200 | JEFE SERVICIO GESTIÓN PERSONAL DOCENTE | A06 | 1 | 27 | 2 | L.D. | A1 | 14.381,28 | |
| AAP020F220 | JEFE SECCIÓN DE RETRIBUCIONES Y SEGURIDAD SOCIAL | AB03 | 1 | 25 | 3 | C.C. | A1A2 | 11.505,12 | |
| AAP020F230 | JEFE SECCIÓN GESTIÓN PERSONAL DOCENTE | AB03 | 1 | 25 | 3 | C.C. | A1A2 | 11.505,12 | |
| AAP020F240 | RESPONSABLE DE GESTIÓN PERSONAL DOCENTE | BC01 | 1 | 22/23 | 4 | C.C. | A2C1 | 8.748,84 | 5 |



| | | | | | | | | | |
|------------|---|------|---|-------|---|------|------|-----------|-----|
| AAP020F240 | RESPONSABLE DE GESTIÓN PERSONAL DOCENTE | BC01 | 1 | 22/23 | 4 | C.C. | A2C1 | 8.748,84 | 4/5 |
| AAP020F250 | GESTOR GESTIÓN PERSONAL DOCENTE | BC06 | 5 | 20 | 5 | C.C. | A2C1 | 7.262,52 | |
| AAP020F250 | GESTOR GESTIÓN PERSONAL DOCENTE | BC06 | 1 | 20 | 5 | C.C. | A2C1 | 7.262,52 | |
| AAP020F260 | JEFE SECCIÓN GESTIÓN PERSONAL DOCENTE | AB03 | 1 | 25 | 3 | C.C. | A1A2 | 11.505,12 | |
| AAP020F270 | JEFE SECCIÓN CONCURSOS PDI | AB03 | 1 | 25 | 3 | C.C. | A1A2 | 11.505,12 | |
| AAP020F300 | JEFE SECCIÓN INFORMES Y RECURSOS | AB03 | 1 | 25 | 3 | C.C. | A1A2 | 11.505,12 | 4 |
| AAP020F310 | RESPONSABLE DE INFORMES Y RECURSOS | BC01 | 1 | 22/23 | 4 | C.C. | A2C1 | 8.748,84 | |
| AAP020F320 | RESPONSABLE UNIDAD | BC01 | 1 | 22/23 | 4 | C.C. | A2C1 | 8.748,84 | |

TOTAL PARCIAL Nº PUESTOS 36

Debe decir:

AAP02 PERSONAL DOCENTE

| | | | | | | | | | |
|------------|---|------|---|-------|---|------|------|-------------|-----|
| AAP020F000 | DIRECTOR/A TEC. ÁREA PERSONAL DOCENTE | A022 | 1 | 29 | 1 | L.D. | A1 | 16.449,60 € | |
| AAP020F001 | AUXILIAR O ADMINISTRATIVO/A | CD02 | 7 | 15 | 8 | C.C. | C1C2 | 4.645,32 € | |
| AAP020F020 | PUESTO SINGULARIZADO ADMINISTRATIVO/A Competencia Comunicación 2º Idioma | C06 | 5 | 18 | 6 | C.C. | C1 | 6.112,08 € | |
| AAP020F030 | PUESTO SINGULARIZADO PERSONAL DOCENTE | CD01 | 6 | 18 | 6 | C.C. | C1C2 | 6.112,08 € | |
| AAP020F100 | JEFE/A SERVICIO PROGRAMACIÓN DOCENTE | A06 | 1 | 27 | 2 | L.D. | A1 | 14.668,91 € | |
| AAP020F101 | JEFE/A SECCIÓN DE PROGRAMACIÓN DOCENTE | AB03 | 1 | 25 | 3 | C.C. | A1A2 | 11.735,22 € | |
| AAP020F102 | RESPONSABLE DE PERSONAL DOCENTE | BC01 | 1 | 22/23 | 4 | C.C. | A2C1 | 8.923,82 € | |
| AAP020F103 | RESPONSABLE DE PROGRAMACIÓN DOCENTE | BC01 | 1 | 22/23 | 4 | C.C. | A2C1 | 8.923,82 € | 4/5 |
| AAP020F103 | RESPONSABLE DE PROGRAMACIÓN DOCENTE | BC01 | 1 | 22/23 | 4 | C.C. | A2C1 | 8.923,82 € | 5 |
| AAP020F120 | GESTOR/A PROGRAMACIÓN DOCENTE | BC06 | 1 | 20 | 5 | C.C. | A2C1 | 7.407,77 € | |
| AAP020F200 | JEFE/A SERVICIO GESTIÓN PERSONAL DOCENTE | A06 | 1 | 27 | 2 | L.D. | A1 | 14.668,91 € | |
| AAP020F220 | JEFE/A SECCIÓN DE RETRIBUCIONES Y SEGURIDAD SOCIAL | AB03 | 1 | 25 | 3 | C.C. | A1A2 | 11.735,22 € | |
| AAP020F230 | JEFE/A SECCIÓN GESTIÓN PERSONAL DOCENTE | AB03 | 1 | 25 | 3 | C.C. | A1A2 | 11.735,22 € | |
| AAP020F240 | RESPONSABLE DE GESTIÓN PERSONAL DOCENTE | BC01 | 1 | 22/23 | 4 | C.C. | A2C1 | 8.923,82 € | 5 |
| AAP020F240 | RESPONSABLE DE GESTIÓN PERSONAL DOCENTE | BC01 | 1 | 22/23 | 4 | C.C. | A2C1 | 8.923,82 € | 4/5 |
| AAP020F250 | GESTOR/A GESTIÓN PERSONAL DOCENTE | BC06 | 4 | 20 | 5 | C.C. | A2C1 | 7.407,77 € | |
| AAP020F260 | JEFE/A SECCIÓN GESTIÓN PERSONAL DOCENTE | AB03 | 1 | 25 | 3 | C.C. | A1A2 | 11.735,22 € | |
| AAP020F270 | JEFE/A SECCIÓN CONCURSOS PDI | AB03 | 1 | 25 | 3 | C.C. | A1A2 | 11.735,22 € | |
| AAP020F300 | JEFE/A SECCIÓN INFORMES Y RECURSOS | AB03 | 1 | 25 | 3 | C.C. | A1A2 | 11.735,22 € | 4 |
| AAP020F310 | RESPONSABLE DE INFORMES Y RECURSOS | BC01 | 1 | 22/23 | 4 | C.C. | A2C1 | 8.923,82 € | |
| AAP020F320 | RESPONSABLE UNIDAD | BC01 | 2 | 22/23 | 4 | C.C. | A2C1 | 8.923,82 € | 4 |
| AAP020F320 | RESPONSABLE UNIDAD | BC01 | 1 | 22/23 | 4 | C.C. | A2C1 | 8.923,82 € | |

TOTAL PARCIAL Nº PUESTOS: 41



Donde dice:

AAP09 FORMACION P.A.S.

| | | | | | | | | | |
|------------|--------------------------------------|------|---|-------|---|------|------|-----------|---|
| AAP090F000 | JEFE SERVICIO | AB02 | 1 | 26/27 | 2 | L.D. | A1A2 | 14.381,28 | 5 |
| AAP090F001 | AUXILIAR O ADMINISTRATIVO | CD02 | 1 | 15 | 8 | C.C. | C1C2 | 4.554,24 | |
| AAP090F001 | AUXILIAR O ADMINISTRATIVO | CD02 | 1 | 15 | 8 | C.C. | C1C2 | 4.554,24 | |
| AAP090F001 | AUXILIAR O ADMINISTRATIVO | CD02 | 1 | 15 | 8 | C.C. | C1C2 | 4.554,24 | |
| AAP090F010 | PUESTO SINGULARIZADO ADMINISTRACIÓN | CD01 | 1 | 18 | 6 | C.C. | C1C2 | 5.992,20 | |
| AAP090F100 | GESTOR FORMACIÓN P.A.S. | BC06 | 1 | 20 | 5 | C.C. | A2C1 | 7.262,52 | |
| AAP090F110 | PUESTO SINGULARIZADO FORMACIÓN P.A.S | CD01 | 2 | 18 | 6 | C.C. | C1C2 | 5.992,20 | |
| AAP090F120 | RESPONSABLE FORMACIÓN P.A.S. | BC01 | 1 | 22/23 | 4 | C.C. | A2C1 | 8.748,84 | 4 |

TOTAL PARCIAL Nº PUESTOS 9

Debe decir:

AAP09 FORMACIÓN P.A.S.

| | | | | | | | | | |
|------------|--------------------------------------|------|---|-------|---|------|------|-------------|---|
| AAP090F000 | JEFE/A SERVICIO | AB02 | 1 | 26/27 | 2 | L.D. | A1A2 | 14.668,91 € | 5 |
| AAP090F001 | AUXILIAR O ADMINISTRATIVO/A | CD02 | 3 | 15 | 8 | C.C. | C1C2 | 4.645,32 € | |
| AAP090F010 | PUESTO SINGULARIZADO ADMINISTRACIÓN | CD01 | 1 | 18 | 6 | C.C. | C1C2 | 6.112,08 € | |
| AAP090F110 | PUESTO SINGULARIZADO FORMACIÓN P.A.S | CD01 | 2 | 18 | 6 | C.C. | C1C2 | 6.112,08 € | |
| AAP090F120 | RESPONSABLE FORMACIÓN P.A.S. | BC01 | 1 | 22/23 | 4 | C.C. | A2C1 | 8.923,82 € | 4 |
| AAP090F300 | RESPONSABLE UNIDAD | BC01 | 1 | 22/23 | 4 | C.C. | A2C1 | 8.923,82 € | 4 |

TOTAL PARCIAL Nº PUESTOS: 9

Donde dice:

AB012 DIRECCION GENERAL DE CULTURA Y PATRIMONIO

| | | | | | | | | | |
|------------|--|-------|---|-------|---|------|------|-----------|---|
| AB0120F000 | JEFE SERVICIO | AB02 | 1 | 26 | 2 | L.D. | A1A2 | 14.381,28 | 5 |
| AB0120F001 | AUXILIAR O ADMINISTRATIVO | CD02 | 1 | 15 | 8 | C.C. | C1C2 | 4.554,24 | |
| AB0120F010 | GESTOR | BC06 | 1 | 20 | 5 | C.C. | A2C1 | 7.262,52 | |
| AB0120F100 | RESPONSABLE CENTRO | BC01 | 2 | 22/23 | 4 | C.C. | A2C1 | 8.748,84 | 5 |
| AB0120F100 | RESPONSABLE GESTIÓN DE LA SECRETARIA | BC01 | 1 | 22/23 | 4 | C.C. | A2C1 | 8.748,84 | 4 |
| AB0120F110 | PUESTO SINGULARIZADO ADMINISTRACIÓN | CD01 | 1 | 18 | 6 | C.C. | C1C2 | 5.992,20 | |
| AB0120F110 | PUESTO SINGULARIZADO ADMINISTRACIÓN | CD01 | 1 | 18 | 6 | C.C. | C1C2 | 5.992,20 | |
| AB0120F200 | JEFE SECCIÓN | AB03 | 1 | 25 | 3 | C.C. | A1A2 | 11.505,12 | |
| AB0120L111 | TITULADO SUPERIOR ACTIVIDADES CULTURALES | 10011 | 1 | | 0 | C.C. | 1 | 12.012,60 | |
| AB0120L111 | TITULADO SUPERIOR ACTIVIDADES CULTURALES | 10011 | 1 | | 0 | C.C. | 1 | 12.012,60 | |
| AB0120L206 | TÍT.. GRADO MEDIO ACTIVIDADES CULTURALES | 20006 | 2 | | 0 | C.C. | 2 | 9.569,40 | |
| AB0120L206 | TÍT.. GRADO MEDIO ACTIVIDADES CULTURALES (PATRIMONIO) | 20006 | 1 | | 0 | C.C. | 2 | 9.569,40 | 6 |
| AB0120L314 | TEC. ESPECIALISTA DE ACTIVIDADES CULTURALES | 30014 | 1 | | 0 | C.C. | 3 | 5.964,24 | |
| AB0123L309 | COORDINADOR SERVICIOS DE CONSERJERÍA EDIF. MADRE DE DIOS | 30009 | 1 | | 0 | C.C. | 3 | 5.964,24 | |



| | | | | | | | |
|------------|--|-------|---|---|------|---|----------|
| AB0123L409 | TÉCNICO AUXILIAR SERVICIOS CONSERJERÍA (EDIF. MADRE DE DIOS) | 40009 | 3 | 0 | C.C. | 4 | 4.064,76 |
| AB0124L410 | TEC. AUXILIAR MEDIOS AUDIOVISUALES | 40010 | 1 | 0 | C.C. | 4 | 4.064,76 |
| AB0129L404 | TEC. AUXILIAR LABORATORIO INFORMÁTICA | 40004 | 1 | 0 | C.C. | 4 | 4.064,76 |

TOTAL PARCIAL Nº PUESTOS 21

Debe decir:

AB012 DIRECCIÓN GENERAL DE CULTURA Y PATRIMONIO

| | | | | | | | | | |
|------------|--|-------|---|-------|---|------|------|-------------|---|
| A00123L324 | TEC. ESPECIALISTA CONSERJERÍA | 30024 | 1 | 0 | 0 | C.C. | L3 | 6.083,52 € | 6 |
| AB0120F000 | JEFE/A SERVICIO | AB02 | 1 | 26/27 | 2 | L.D. | A1A2 | 14.668,91 € | 5 |
| AB0120F001 | AUXILIAR O ADMINISTRATIVO/A | CD02 | 1 | 15 | 8 | C.C. | C1C2 | 4.645,32 € | |
| AB0120F010 | GESTOR/A | BC06 | 1 | 20 | 5 | C.C. | A2C1 | 7.407,77 € | |
| AB0120F100 | RESPONSABLE CENTRO | BC01 | 2 | 22/23 | 4 | C.C. | A2C1 | 8.923,82 € | 5 |
| AB0120F100 | RESPONSABLE GESTIÓN DE LA SECRETARIA | BC01 | 1 | 22/23 | 4 | C.C. | A2C1 | 8.923,82 € | 4 |
| AB0120F110 | PUESTO SINGULARIZADO ADMINISTRACIÓN | CD01 | 2 | 18 | 6 | C.C. | C1C2 | 6.112,08 € | |
| AB0120F200 | JEFE/A SECCIÓN | AB03 | 1 | 25 | 3 | C.C. | A1A2 | 11.735,22 € | |
| AB0120L111 | TITULADO/A SUPERIOR ACTIVIDADES CULTURALES | 10011 | 2 | 0 | 0 | C.C. | L1 | 12.252,84 € | |
| AB0120L206 | TIT. GRADO MEDIO ACTIVIDADES CULTURALES (PATRIMONIO) | 20006 | 1 | 0 | 0 | C.C. | L2 | 9.760,80 € | 6 |
| AB0120L206 | TIT. GRADO MEDIO ACTIVIDADES CULTURALES | 20006 | 2 | 0 | 0 | C.C. | L2 | 9.760,80 € | |
| AB0120L314 | TEC. ESPECIALISTA DE ACTIVIDADES CULTURALES | 30014 | 1 | 0 | 0 | C.C. | L3 | 6.083,52 € | |
| AB0123L309 | COORDINADOR/A SERVICIOS DE CONSERJERÍA EDIF. MADRE DE DIOS | 30009 | 1 | 0 | 0 | C.C. | L3 | 6.083,52 € | |
| AB0123L409 | TEC. AUXILIAR SERVICIOS CONSERJERÍA (EDIF. MADRE DE DIOS) | 40009 | 2 | 0 | 0 | C.C. | L4 | 4.146,00 € | |
| AB0124L410 | TEC. AUXILIAR MEDIOS AUDIOVISUALES | 40010 | 1 | 0 | 0 | C.C. | L4 | 4.146,00 € | |
| AB0129L404 | TEC. AUXILIAR LABORATORIO INFORMÁTICA | 40004 | 1 | 0 | 0 | C.C. | L4 | 4.146,00 € | |

TOTAL PARCIAL Nº PUESTOS: 21

Donde dice:

AB041 DIRECCIÓN DE ACCESO Y ADMISIÓN

| | | | | | | | | | |
|------------|-------------------------------------|-------|---|-------|---|------|------|-----------|---|
| AB0410F000 | DIRECTOR TÉCNICO ACCESO Y ADMISIÓN | A022 | 1 | 29 | 1 | L.D. | A1 | 16.127,04 | |
| AB0410F100 | JEFE SERVICIO ACCESO Y ADMISIÓN | AB02 | 1 | 26/27 | 2 | L.D. | A1A2 | 14.381,28 | 5 |
| AB0410F300 | RESPONSABLE DE ALUMNOS | BC01 | 4 | 22/23 | 4 | C.C. | A2C1 | 8.748,84 | 5 |
| AB0410F400 | GESTOR | BC06 | 3 | 20 | 5 | C.C. | A2C1 | 7.262,52 | |
| AB0410F500 | PUESTO SINGULARIZADO ADMINISTRACIÓN | CD01 | 4 | 18 | 6 | C.C. | C1C2 | 5.992,20 | |
| AB0410F500 | PUESTO SINGULARIZADO ADMINISTRATIVO | C06 | 1 | 18 | 6 | C.C. | C1 | 5.992,20 | |
| AB0410F600 | AUXILIAR O ADMINISTRATIVO | CD02 | 5 | 15 | 8 | C.C. | C1C2 | 4.554,24 | |
| AB0410L214 | TITULADO GRADO MEDIO | 20014 | 2 | | 0 | C.C. | 2 | 9.569,40 | |

TOTAL PARCIAL Nº PUESTOS 21



Debe decir:

AB041 ÁREA DE ACCESO Y ADMISIÓN

| | | | | | | | | | |
|------------|---|-------|---|-------|---|------|------|-------------|---|
| AB0410F000 | DIRECTOR/A TEC. ÁREA ACCESO Y ADMISIÓN | A022 | 1 | 29 | 1 | L.D. | A1 | 16.449,60 € | |
| AB0410F100 | JEFE/A SERVICIO ÁREA ACCESO Y ADMISIÓN | AB02 | 1 | 26/27 | 2 | L.D. | A1A2 | 14.668,91 € | 5 |
| AB0410F300 | RESPONSABLE UNIDAD | BC01 | 4 | 22/23 | 4 | C.C. | A2C1 | 8.923,82 € | 5 |
| AB0410F400 | GESTOR/A | BC06 | 3 | 20 | 5 | C.C. | A2C1 | 7.407,77 € | |
| AB0410F500 | PUESTO SINGULARIZADO ADMINISTRATIVO/A | C06 | 1 | 18 | 6 | C.C. | C1 | 6.112,08 € | |
| AB0410F500 | Competencia Comunicación 2º Idioma PUESTO SINGULARIZADO ADMINISTRACIÓN | CD01 | 4 | 18 | 6 | C.C. | C1C2 | 6.112,08 € | |
| AB0410F600 | AUXILIAR O ADMINISTRATIVO/A | CD02 | 8 | 15 | 8 | C.C. | C1C2 | 4.645,32 € | |
| AB0410L214 | TITULADO/A GRADO MEDIO | 20014 | 2 | 0 | 0 | C.C. | L2 | 9.760,80 € | |

TOTAL PARCIAL Nº PUESTOS: 24

Donde dice:

AB042 DIRECCIÓN DE ESTUDIANTES

| | | | | | | | | | |
|------------|---|------|----|-------|---|------|------|-----------|-----|
| AB0420F000 | DIRECTOR TÉCNICO ESTUDIANTES | AB01 | 1 | 26/27 | 1 | L.D. | A1A2 | 16.127,04 | |
| AB0420F100 | JEFE SERVICIO BECAS Y AYUDAS PROPIAS | AB02 | 1 | 26 | 2 | L.D. | A1A2 | 14.381,28 | 5 |
| AB0420F100 | JEFE SERVICIO ESTUDIANTES Y TÍTULOS | AB02 | 1 | 26 | 2 | L.D. | A1A2 | 14.381,28 | 5 |
| AB0420F300 | RESPONSABLE DE ALUMNOS | BC01 | 4 | 22/23 | 4 | C.C. | A2C1 | 8.748,84 | 5 |
| AB0420F300 | RESPONSABLE DE ALUMNOS | BC01 | 2 | 22/23 | 4 | C.C. | A2C1 | 8.748,84 | 4/5 |
| AB0420F400 | GESTOR | BC06 | 1 | 20 | 5 | C.C. | A2C1 | 7.262,52 | 4 |
| AB0420F400 | GESTOR | BC06 | 1 | 20 | 5 | C.C. | A2C1 | 7.262,52 | 4 |
| AB0420F400 | GESTOR | BC06 | 6 | 20 | 5 | C.C. | A2C1 | 7.262,52 | |
| AB0420F500 | PUESTO SINGULARIZADO ADMINISTRATIVO | C06 | 2 | 18 | 6 | C.C. | C1 | 5.992,20 | |
| AB0420F510 | Titulación/Conocimiento Específico: Competencia Comunicación 2º Idioma PUESTO SINGULARIZADO ADMINISTRACIÓN | CD01 | 7 | 18 | 6 | C.C. | C1C2 | 5.992,20 | |
| AB0420F600 | AUXILIAR O ADMINISTRATIVO | CD02 | 12 | 15 | 8 | C.C. | C1C2 | 4.554,24 | |

TOTAL PARCIAL Nº PUESTOS 38

Debe decir:

AB042 ÁREA DE ESTUDIANTES

| | | | | | | | | | |
|------------|---|------|---|-------|---|------|------|-------------|-----|
| AB0420F000 | DIRECTOR/A TEC. ESTUDIANTES | AB01 | 1 | 26/27 | 1 | L.D. | A1A2 | 16.449,55 € | |
| AB0420F100 | JEFE/A SERVICIO ESTUDIANTES Y TÍTULOS | AB02 | 1 | 26/27 | 2 | L.D. | A1A2 | 14.668,91 € | 5 |
| AB0420F100 | JEFE/A SERVICIO BECAS Y AYUDAS PROPIAS | AB02 | 1 | 26/27 | 2 | L.D. | A1A2 | 14.668,91 € | 5 |
| AB0420F300 | RESPONSABLE DE ALUMNOS | BC01 | 1 | 22/23 | 4 | C.C. | A2C1 | 8.923,82 € | 5 |
| AB0420F300 | RESPONSABLE DE ALUMNOS | BC01 | 3 | 22/23 | 4 | C.C. | A2C1 | 8.923,82 € | 5 |
| AB0420F300 | RESPONSABLE DE ALUMNOS | BC01 | 2 | 22/23 | 4 | C.C. | A2C1 | 8.923,82 € | 4/5 |
| AB0420F300 | RESPONSABLE DE ALUMNOS | BC01 | 3 | 22/23 | 4 | C.C. | A2C1 | 8.923,82 € | 4 |
| AB0420F400 | GESTOR/A | BC06 | 5 | 20 | 5 | C.C. | A2C1 | 7.407,77 € | |
| AB0420F500 | PUESTO SINGULARIZADO ADMINISTRATIVO/A | C06 | 2 | 18 | 6 | C.C. | C1 | 6.112,08 € | |
| AB0420F510 | Competencia Comunicación 2º Idioma PUESTO SINGULARIZADO ADMINISTRACIÓN | CD01 | 7 | 18 | 6 | C.C. | C1C2 | 6.112,08 € | |



AB0420F600 AUXILIAR O ADMINISTRATIVO/A CD02 18 15 8 C.C. C1C2 4.645,32 €

TOTAL PARCIAL Nº PUESTOS: 44

Donde dice:

AB05 ÁREA DE ORIENTACIÓN UNIVERSITARIA Y PARTICIPACIÓN ESTUDIANTIL

| | | | | | | | | | |
|------------|---|-------|---|-------|---|------|------|-----------|---|
| AB0050F000 | DIRECTOR TÉCNICO ÁREA DE ORIENTACIÓN Y ATENCIÓN A ESTUDIANTES | A022 | 1 | 29 | 1 | L.D. | A1 | 16.127,04 | |
| AB0050F001 | AUXILIAR O ADMINISTRATIVO | CD02 | 1 | 15 | 8 | C.C. | C1C2 | 4.554,24 | |
| AB0050F100 | GESTOR | BC06 | 1 | 20 | 5 | C.C. | A2C1 | 7.262,52 | |
| AB0050F110 | RESPONSABLE UNIDAD | BC01 | 1 | 22/23 | 4 | C.C. | A2C1 | 8.748,84 | |
| AB0050F110 | RESPONSABLE UNIDAD | BC01 | 1 | 22/23 | 4 | C.C. | A2C1 | 8.748,84 | |
| AB0050F120 | PUESTO SINGULARIZADO ADMINISTRACIÓN | CD01 | 1 | 18 | 6 | C.C. | C1C2 | 5.992,20 | |
| AB0050F130 | AUXILIAR O ADMINISTRATIVO | CD02 | 1 | 15 | 8 | C.C. | C1C2 | 4.554,24 | |
| AB0050F300 | JEFE SERVICIO ÁREA DE ORIENTACIÓN Y ATENCIÓN A ESTUDIANTES | AB02 | 1 | 26 | 2 | L.D. | A1A2 | 14.381,28 | 5 |
| AB0050L214 | TITULADO GRADO MEDIO | 20014 | 2 | | 0 | C.C. | 2 | 9.569,40 | |
| AB0050L214 | TITULADO GRADO MEDIO | 20014 | 1 | | 0 | C.C. | 2 | 9.569,40 | |

TOTAL PARCIAL Nº PUESTOS 11

Debe decir:

AB05 ÁREA DE ORIENTACIÓN UNIVERSITARIA Y PARTICIPACIÓN ESTUDIANTIL

| | | | | | | | | | |
|------------|--|-------|---|-------|---|------|------|-------------|---|
| AB0050F000 | DIRECTOR/A TEC. ÁREA DE ORIENTACIÓN Y ATENCIÓN A ESTUDIANTES | A022 | 1 | 29 | 1 | L.D. | A1 | 16.449,60 € | |
| AB0050F100 | GESTOR/A | BC06 | 1 | 20 | 5 | C.C. | A2C1 | 7.407,77 € | |
| AB0050F110 | RESPONSABLE UNIDAD | BC01 | 1 | 22/23 | 4 | C.C. | A2C1 | 8.923,82 € | |
| AB0050F110 | RESPONSABLE UNIDAD | BC01 | 1 | 22/23 | 4 | C.C. | A2C1 | 8.923,82 € | |
| AB0050F120 | PUESTO SINGULARIZADO ADMINISTRACIÓN | CD01 | 1 | 18 | 6 | C.C. | C1C2 | 6.112,08 € | |
| AB0050F130 | AUXILIAR O ADMINISTRATIVO/A | CD02 | 4 | 15 | 8 | C.C. | C1C2 | 4.645,32 € | |
| AB0050F300 | JEFE/A SERVICIO ÁREA DE ORIENTACIÓN Y ATENCIÓN A ESTUDIANTES | AB02 | 1 | 26/27 | 2 | L.D. | A1A2 | 14.668,91 € | 5 |
| AB0050L214 | TITULADO/A GRADO MEDIO | 20014 | 3 | 0 | 0 | C.C. | L2 | 9.760,80 € | |

TOTAL PARCIAL Nº PUESTOS: 13

Donde dice:

AB064 ESCUELA INTERNACIONAL DE POSGRADO

| | | | | | | | | | |
|------------|---------------------------|------|---|-------|---|------|------|-----------|---|
| AB0640F100 | JEFE SERVICIO MASTER | AB02 | 1 | 26/27 | 2 | L.D. | A1A2 | 14.381,28 | 5 |
| AB0640F200 | JEFE SECCIÓN MÁSTER | AB03 | 1 | 25 | 3 | C.C. | A1A2 | 11.505,12 | 4 |
| AB0640F200 | JEFE SECCIÓN MÁSTER | AB03 | 1 | 25 | 3 | C.C. | A1A2 | 11.505,12 | 4 |
| AB0640F300 | RESPONSABLE DE MÁSTER | BC01 | 1 | 22/23 | 4 | C.C. | A2C1 | 8.748,84 | |
| AB0640F400 | GESTOR MASTER | BC06 | 2 | 20 | 5 | C.C. | A2C1 | 7.262,52 | |
| AB0640F600 | AUXILIAR O ADMINISTRATIVO | CD02 | 3 | 15 | 8 | C.C. | C1C2 | 4.554,24 | |



TOTAL PARCIAL Nº PUESTOS 9

Debe decir:

AB064 ESCUELA INTERNACIONAL DE POSGRADO

| | | | | | | | | | |
|------------|-----------------------------|------|---|-------|---|------|------|-------------|---|
| AB0640F100 | JEFE/A SERVICIO MASTER | AB02 | 1 | 26/27 | 2 | L.D. | A1A2 | 14.668,91 € | 5 |
| AB0640F200 | JEFE/A SECCIÓN MÁSTER | AB03 | 2 | 25 | 3 | C.C. | A1A2 | 11.735,22 € | 4 |
| AB0640F300 | RESPONSABLE DE MÁSTER | BC01 | 1 | 22/23 | 4 | C.C. | A2C1 | 8.923,82 € | |
| AB0640F400 | GESTOR/A MASTER | BC06 | 2 | 20 | 5 | C.C. | A2C1 | 7.407,77 € | |
| AB0640F600 | AUXILIAR O ADMINISTRATIVO/A | CD02 | 5 | 15 | 8 | C.C. | C1C2 | 4.645,32 € | |

TOTAL PARCIAL Nº PUESTOS: 11

Donde dice:

AB065 ESCUELA INTERNACIONAL DE DOCTORADO

| | | | | | | | | | |
|------------|--------------------------------------|------|---|-------|---|------|------|-----------|---|
| AB0650F100 | JEFE SERVICIO DOCTORADO | A06 | 1 | 27 | 2 | L.D. | A1 | 14.381,28 | |
| AB0650F200 | JEFE SECCIÓN | AB03 | 1 | 25 | 3 | C.C. | A1A2 | 11.505,12 | 4 |
| AB0650F300 | RESPONSABLE DE DOCTORADO | BC01 | 1 | 22/23 | 4 | C.C. | A2C1 | 8.748,84 | 5 |
| AB0650F300 | RESPONSABLE DE DOCTORADO | BC01 | 2 | 22/23 | 4 | C.C. | A2C1 | 8.748,84 | |
| AB0650F305 | RESPONSABLE GESTIÓN DE LA SECRETARIA | BC01 | 1 | 22/23 | 4 | C.C. | A2C1 | 8.748,84 | 4 |
| AB0650F400 | GESTOR DOCTORADO | BC06 | 1 | 20 | 5 | C.C. | A2C1 | 7.262,52 | 4 |
| AB0650F400 | GESTOR DOCTORADO | BC06 | 3 | 20 | 5 | C.C. | A2C1 | 7.262,52 | |
| AB0650F500 | PUESTO SINGULARIZADO DOCTORADO | CD01 | 3 | 18 | 6 | C.C. | C1C2 | 5.992,20 | |
| AB0650F600 | AUXILIAR O ADMINISTRATIVO | CD02 | 6 | 15 | 8 | C.C. | C1C2 | 4.554,24 | |

TOTAL PARCIAL Nº PUESTOS 19

Debe decir:

AB065 ESCUELA INTERNACIONAL DE DOCTORADO

| | | | | | | | | | |
|------------|--------------------------------------|------|----|-------|---|------|------|-------------|---|
| AB0650F100 | JEFE/A SERVICIO DOCTORADO | A06 | 1 | 27 | 2 | L.D. | A1 | 14.668,91 € | |
| AB0650F200 | JEFE/A SECCIÓN | AB03 | 1 | 25 | 3 | C.C. | A1A2 | 11.735,22 € | 4 |
| AB0650F300 | RESPONSABLE DE DOCTORADO | BC01 | 1 | 22/23 | 4 | C.C. | A2C1 | 8.923,82 € | |
| AB0650F300 | RESPONSABLE DE DOCTORADO | BC01 | 1 | 22/23 | 4 | C.C. | A2C1 | 8.923,82 € | 5 |
| AB0650F300 | RESPONSABLE DE DOCTORADO | BC01 | 1 | 22/23 | 4 | C.C. | A2C1 | 8.923,82 € | |
| AB0650F305 | RESPONSABLE GESTIÓN DE LA SECRETARIA | BC01 | 1 | 22/23 | 4 | C.C. | A2C1 | 8.923,82 € | 4 |
| AB0650F400 | GESTOR/A DOCTORADO | BC06 | 3 | 20 | 5 | C.C. | A2C1 | 7.407,77 € | |
| AB0650F400 | GESTOR/A DOCTORADO | BC06 | 1 | 20 | 5 | C.C. | A2C1 | 7.407,77 € | 4 |
| AB0650F500 | PUESTO SINGULARIZADO DOCTORADO | CD01 | 3 | 18 | 6 | C.C. | C1C2 | 6.112,08 € | |
| AB0650F600 | AUXILIAR O ADMINISTRATIVO/A | CD02 | 10 | 15 | 8 | C.C. | C1C2 | 4.645,32 € | |

TOTAL PARCIAL Nº PUESTOS: 23



Donde dice:

AB07 INVESTIGACION

| | | | | | | | | | |
|------------|--|-------|----|-------|---|------|------|-----------|-----|
| AB0070F000 | DIRECTOR TÉCNICO ÁREA INVESTIGACIÓN | A022 | 1 | 29 | 1 | L.D. | A1 | 16.127,04 | |
| AB0070F001 | AUXILIAR O ADMINISTRATIVO | CD02 | 4 | 15 | 8 | C.C. | C1C2 | 4.554,24 | |
| AB0070F001 | AUXILIAR O ADMINISTRATIVO | CD02 | 1 | 15 | 8 | C.C. | C1C2 | 4.554,24 | |
| AB0070F001 | AUXILIAR O ADMINISTRATIVO | CD02 | 11 | 15 | 8 | C.C. | C1C2 | 4.554,24 | |
| AB0070F002 | SECRETARIA/O DIRECTOR SECRETARIADO | CD01 | 1 | 18 | 6 | C.C. | C1C2 | 5.992,20 | |
| AB0070F010 | PUESTO SINGULARIZADO ADMINISTRATIVO | C06 | 2 | 18 | 6 | C.C. | C1 | 5.992,20 | |
| | Titulación/Conocimiento Específico: Competencia Comunicación 2º Idioma | | | | | | | | |
| AB0070F020 | PUESTO SINGULARIZADO ADMINISTRACIÓN | CD01 | 1 | 18 | 6 | C.C. | C1C2 | 5.992,20 | 4 |
| AB0070F020 | PUESTO SINGULARIZADO ADMINISTRACIÓN | CD01 | 4 | 18 | 6 | C.C. | C1C2 | 5.992,20 | |
| AB0070F020 | PUESTO SINGULARIZADO ADMINISTRACIÓN | CD01 | 1 | 18 | 6 | C.C. | C1C2 | 5.992,20 | |
| AB0070F100 | JEFE SERVICIO FISCALIZACIÓN Y PAGOS | AB02 | 1 | 26 | 2 | L.D. | A1A2 | 14.381,28 | 5 |
| AB0070F100 | JEFE SERVICIO INGRESOS Y JUSTIFICACIONES | AB02 | 1 | 26/27 | 2 | L.D. | A1A2 | 14.381,28 | 5 |
| AB0070F100 | JEFE SERVICIO INVESTIGACIÓN. RRHH Y PLAN PROPIO | AB02 | 1 | 26 | 2 | L.D. | A1A2 | 14.381,28 | 5 |
| AB0070F100 | JEFE SERVICIO | AB02 | 1 | 26/27 | 2 | L.D. | A1A2 | 14.381,28 | 4/5 |
| AB0070F200 | JEFE SECCIÓN | AB03 | 1 | 25 | 3 | C.C. | A1A2 | 11.505,12 | |
| AB0070F200 | JEFE SECCIÓN OFICINA DE PROYECTOS ESTATALES Y AUTONÓMICOS | AB03 | 1 | 25 | 3 | C.C. | A1A2 | 11.505,12 | |
| AB0070F300 | RESPONSABLE DE INVESTIGACIÓN. PROYECTOS ÁMBITO AUTONÓMICO | BC01 | 1 | 22/23 | 4 | C.C. | A2C1 | 8.748,84 | 5 |
| AB0070F300 | RESPONSABLE DE INVESTIGACIÓN. PROYECTOS ÁMBITO ESTATAL | BC01 | 1 | 22/23 | 4 | C.C. | A2C1 | 8.748,84 | 5 |
| AB0070F300 | RESPONSABLE DE INVESTIGACIÓN | BC01 | 1 | 22/23 | 4 | C.C. | A2C1 | 8.748,84 | 4/5 |
| AB0070F300 | RESPONSABLE DE INVESTIGACIÓN | BC01 | 1 | 22/23 | 4 | C.C. | A2C1 | 8.748,84 | 5 |
| AB0070F300 | RESPONSABLE DE INVESTIGACIÓN | BC01 | 3 | 22/23 | 4 | C.C. | A2C1 | 8.748,84 | 5 |
| AB0070F300 | RESPONSABLE DE INVESTIGACIÓN | BC01 | 4 | 22/23 | 4 | C.C. | A2C1 | 8.748,84 | 5 |
| AB0070F310 | RESPONSABLE DE INVESTIGACIÓN | BC01 | 1 | 22/23 | 4 | C.C. | A2C1 | 8.748,84 | |
| AB0070F400 | GESTOR | BC06 | 4 | 20 | 5 | C.C. | A2C1 | 7.262,52 | |
| AB0070F400 | GESTOR DE INVESTIGACIÓN. OTROS PROYECTOS | BC06 | 1 | 20 | 5 | C.C. | A2C1 | 7.262,52 | |
| AB0070F400 | GESTOR | BC06 | 2 | 20 | 5 | C.C. | A2C1 | 7.262,52 | 4 |
| AB0070F400 | GESTOR | BC06 | 1 | 20 | 5 | C.C. | A2C1 | 7.262,52 | 4 |
| AB0079L404 | TEC. AUXILIAR LABORATORIO INFORMÁTICA | 40004 | 1 | | 0 | C.C. | 4 | 4.064,76 | |

TOTAL PARCIAL Nº PUESTOS 53

Debe decir:

AB07 INVESTIGACIÓN

| | | | | | | | | | |
|------------|--|------|----|----|---|------|------|-------------|--|
| AB0070F000 | DIRECTOR/A TEC. ÁREA INVESTIGACIÓN | A022 | 1 | 29 | 1 | L.D. | A1 | 16.449,60 € | |
| AB0070F001 | AUXILIAR O ADMINISTRATIVO/A. (P Y EXP. ANIMAL) | CD02 | 1 | 15 | 8 | C.C. | C1C2 | 4.645,32 € | |
| AB0070F001 | AUXILIAR O ADMINISTRATIVO/A | CD02 | 23 | 15 | 8 | C.C. | C1C2 | 4.645,32 € | |
| AB0070F002 | SECRETARIA/O DIRECTOR/A SECRETARIADO | CD01 | 1 | 18 | 6 | C.C. | C1C2 | 6.112,08 € | |
| AB0070F010 | PUESTO SINGULARIZADO ADMINISTRATIVO/A | C06 | 2 | 18 | 6 | C.C. | C1 | 6.112,08 € | |
| | Competencia Comunicación 2º Idioma | | | | | | | | |
| AB0070F020 | PUESTO SINGULARIZADO ADMINISTRACIÓN | CD01 | 5 | 18 | 6 | C.C. | C1C2 | 6.112,08 € | |



| | | | | | | | | | |
|------------|--|-------|---|-------|---|------|------|-------------|-----|
| AB0070F020 | PUESTO SINGULARIZADO ADMINISTRACIÓN | CD01 | 1 | 18 | 6 | C.C. | C1C2 | 6.112,08 € | 4 |
| AB0070F100 | JEFE/A SERVICIO INGRESOS Y JUSTIFICACIONES | AB02 | 1 | 26/27 | 2 | L.D. | A1A2 | 14.668,91 € | 5 |
| AB0070F100 | JEFE/A SERVICIO INVESTIGACIÓN. RRHH Y PLAN PROPIO | AB02 | 1 | 26/27 | 2 | L.D. | A1A2 | 14.668,91 € | 5 |
| AB0070F100 | JEFE/A SERVICIO | AB02 | 1 | 26/27 | 2 | L.D. | A1A2 | 14.668,91 € | 4/5 |
| AB0070F100 | JEFE/A SERVICIO FISCALIZACIÓN Y PAGOS | AB02 | 1 | 26/27 | 2 | L.D. | A1A2 | 14.668,91 € | 5 |
| AB0070F200 | JEFE/A SECCIÓN | AB03 | 1 | 25 | 3 | C.C. | A1A2 | 11.735,22 € | |
| AB0070F200 | JEFE/A SECCIÓN OFICINA DE PROYECTOS ESTATALES Y AUTONOMICOS | AB03 | 1 | 25 | 3 | C.C. | A1A2 | 11.735,22 € | |
| AB0070F300 | RESPONSABLE DE INVESTIGACIÓN | BC01 | 8 | 22/23 | 4 | C.C. | A2C1 | 8.923,82 € | 5 |
| AB0070F300 | RESPONSABLE DE INVESTIGACIÓN. PROYECTOS ÁMBITO ESTATAL | BC01 | 1 | 22/23 | 4 | C.C. | A2C1 | 8.923,82 € | 5 |
| AB0070F300 | RESPONSABLE DE INVESTIGACIÓN | BC01 | 1 | 22/23 | 4 | C.C. | A2C1 | 8.923,82 € | 4/5 |
| AB0070F300 | RESPONSABLE DE INVESTIGACIÓN. PROYECTOS ÁMBITO AUTONÓMICO | BC01 | 1 | 22/23 | 4 | C.C. | A2C1 | 8.923,82 € | 5 |
| AB0070F310 | RESPONSABLE DE INVESTIGACIÓN | BC01 | 1 | 22/23 | 4 | C.C. | A2C1 | 8.923,82 € | |
| AB0070F400 | GESTOR/A DE INVESTIGACIÓN. OTROS PROYECTOS | BC06 | 1 | 20 | 5 | C.C. | A2C1 | 7.407,77 € | |
| AB0070F400 | GESTOR/A | BC06 | 4 | 20 | 5 | C.C. | A2C1 | 7.407,77 € | |
| AB0070F400 | GESTOR/A | BC06 | 3 | 20 | 5 | C.C. | A2C1 | 7.407,77 € | 4 |
| AB0070F400 | GESTOR/A | BC06 | 1 | 20 | 5 | C.C. | A2C1 | 7.407,77 € | 4 |
| AB0070L112 | TITULADO/A SUPERIOR | 10012 | 1 | 0 | 0 | C.C. | L1 | 12.252,84 € | |
| AB0079L404 | TEC. AUXILIAR LABORATORIO INFORMÁTICA | 40004 | 1 | 0 | 0 | C.C. | L4 | 4.146,00 € | |

TOTAL PARCIAL Nº PUESTOS: 63

Donde dice:

AB071 SECRETARIADO DE PROMOCION DE LA INV. Y CULTURA CIENTIFICA

| | | | | | | | | | |
|------------|-----------------------------|-------|---|----|---|------|------|-----------|--|
| AB0710F100 | JEFE SECCIÓN (BIBLIOMETRÍA) | AB03 | 1 | 25 | 3 | C.C. | A1A2 | 11.505,12 | |
| AB0710L112 | TITULADO SUPERIOR | 10012 | 1 | | 0 | C.C. | 1 | 12.012,60 | |
| AB0710L323 | TEC. ESPECIALISTA | 30023 | 1 | | 0 | C.C. | 3 | 5.964,24 | |

TOTAL PARCIAL Nº PUESTOS 3

Debe decir:

AB071 PROMOCIÓN DE LA INVESTIGACIÓN

| | | | | | | | | | |
|------------|-------------------------------|-------|---|----|---|------|------|-------------|--|
| AB0710F100 | JEFE/A SECCIÓN (BIBLIOMETRÍA) | AB03 | 1 | 25 | 3 | C.C. | A1A2 | 11.735,22 € | |
| AB0710L323 | TEC. ESPECIALISTA | 30023 | 1 | 0 | 0 | C.C. | L3 | 6.083,52 € | |

TOTAL PARCIAL Nº PUESTOS: 2

Donde dice:



AB081 CENTRO INVESTIGACIONES CIENTIFICAS - ISLA DE LA CARTUJA

| | | | | | | | | |
|------------|---------------------------------------|-------|---|----|---|------|------|----------|
| AB0810F100 | GESTOR DEPARTAMENTO | BC163 | 1 | 21 | 5 | C.C. | A2C1 | 8.005,68 |
| AB0810L301 | ENCARGADO DE EQUIPO | 30001 | 1 | | 0 | C.C. | 3 | 9.615,72 |
| AB0819L404 | TEC. AUXILIAR LABORATORIO INFORMÁTICA | 40004 | 1 | | 0 | C.C. | 4 | 4.064,76 |

TOTAL PARCIAL Nº PUESTOS 3

Debe decir:

AB081 CENTRO INVESTIGACIONES CIENTIFICAS - ISLA DE LA CARTUJA

| | | | | | | | | |
|------------|---------------------------------------|-------|---|----|---|------|------|------------|
| AB0810F001 | AUXILIAR O ADMINISTRATIVO/A | CD02 | 1 | 15 | 8 | C.C. | C1C2 | 4.645,32 € |
| AB0810F100 | GESTOR/A DEPARTAMENTO | BC163 | 1 | 21 | 5 | C.C. | A2C1 | 8.165,80 € |
| AB0810L301 | ENCARGADO/A DE EQUIPO | 30001 | 1 | 0 | 0 | C.C. | L3 | 9.808,08 € |
| AB0819L404 | TEC. AUXILIAR LABORATORIO INFORMÁTICA | 40004 | 1 | 0 | 0 | C.C. | L4 | 4.146,00 € |

TOTAL PARCIAL Nº PUESTOS: 4

Donde dice:

AB13 ORDENACION ACADEMICA

| | | | | | | | | | |
|------------|---|-------|---|-------|---|------|------|-----------|---|
| AB0130F000 | DIRECTOR TÉCNICO ÁREA DE ORDENACIÓN ACADÉMICA | AAB01 | 1 | 26 | 1 | L.D. | A1A2 | 16.127,04 | 5 |
| AB0130F001 | PUESTO SINGULARIZADO ADMINISTRATIVO Titulación/Conocimiento Específico: Competencia Comunicación 2º Idioma | C06 | 2 | 18 | 6 | C.C. | C1 | 5.992,20 | |
| AB0130F100 | JEFE SERVICIO | AB02 | 3 | 26 | 2 | L.D. | A1A2 | 14.381,28 | 5 |
| AB0130F300 | RESPONSABLE DE ORDENACIÓN ACADÉMICA | BC01 | 1 | 22/23 | 4 | C.C. | A2C1 | 8.748,84 | |
| AB0130F300 | RESPONSABLE DE ORDENACIÓN ACADÉMICA | BC01 | 4 | 22/23 | 4 | C.C. | A2C1 | 8.748,84 | 5 |
| AB0130F310 | GESTOR | BC06 | 2 | 20 | 5 | C.C. | A2C1 | 7.262,52 | |
| AB0130F310 | GESTOR | BC06 | 1 | 20 | 5 | C.C. | A2C1 | 7.262,52 | |

TOTAL PARCIAL Nº PUESTOS 14

Debe decir:

AB13 ORDENACIÓN ACADÉMICA

| | | | | | | | | | |
|------------|---|------|---|-------|---|------|------|-------------|---|
| AB0130F000 | DIRECTOR/A TEC. ÁREA DE ORDENACIÓN ACADÉMICA | AB01 | 1 | 26 | 1 | L.D. | A1A2 | 16.449,55 € | 5 |
| AB0130F001 | PUESTO SINGULARIZADO ADMINISTRATIVO/A Competencia Comunicación 2º Idioma | C06 | 2 | 18 | 6 | C.C. | C1 | 6.112,08 € | |
| AB0130F100 | JEFE/A SERVICIO | AB02 | 3 | 26/27 | 2 | L.D. | A1A2 | 14.668,91 € | 5 |
| AB0130F200 | JEFE/A SECCIÓN ÁREA GESTIÓN ECONÓMICA | AB03 | 1 | 25 | 3 | C.C. | A1A2 | 11.735,22 € | 4 |
| AB0130F301 | RESPONSABLE DE ORDENACIÓN ACADÉMICA | BC01 | 1 | 22/23 | 4 | C.C. | A2C1 | 8.923,82 € | |
| AB0130F301 | RESPONSABLE DE ORDENACIÓN ACADÉMICA | BC01 | 3 | 22/23 | 4 | C.C. | A2C1 | 8.923,82 € | 5 |
| AB0130F310 | GESTOR/A | BC06 | 2 | 20 | 5 | C.C. | A2C1 | 7.407,77 € | |

TOTAL PARCIAL Nº PUESTOS: 13



Donde dice:

AC01 GESTIÓN ECONÓMICA

| | | | | | | | | | |
|----------------------------------|--|------|-----------|-------|---|------|------|-----------|---|
| AC0010F000 | DIRECTOR TÉCNICO ÁREA GESTIÓN ECONÓMICA | AB01 | 1 | 26 | 1 | L.D. | A1A2 | 16.127,04 | 5 |
| AC0010F110 | JEFE SERVICIO ÁREA GESTIÓN ECONÓMICA | AB02 | 1 | 26/27 | 2 | L.D. | A1A2 | 14.381,28 | |
| AC0010F110 | JEFE SERVICIO ÁREA GESTIÓN ECONÓMICA | AB02 | 2 | 26 | 2 | L.D. | A1A2 | 14.381,28 | 5 |
| AC0010F110 | JEFE SERVICIO ÁREA GESTIÓN ECONÓMICA | AB02 | 1 | 26 | 2 | L.D. | A1A2 | 14.381,28 | 5 |
| AC0010F200 | JEFE SECCIÓN GESTIÓN DE PRESUPUESTO | AB03 | 1 | 25 | 3 | C.C. | A1A2 | 11.505,12 | |
| AC0010F400 | JEFE SECCIÓN ÁREA GESTIÓN ECONÓMICA | AB03 | 1 | 25 | 3 | C.C. | A1A2 | 11.505,12 | |
| AC0010F400 | JEFE SECCIÓN ÁREA GESTIÓN ECONÓMICA | AB03 | 1 | 25 | 3 | C.C. | A1A2 | 11.505,12 | |
| AC0010F400 | JEFE SECCIÓN ÁREA GESTIÓN ECONÓMICA | AB03 | 3 | 25 | 3 | C.C. | A1A2 | 11.505,12 | |
| AC0010F500 | RESPONSABLE DE ÁREA GESTIÓN ECONÓMICA. CONTABILIDAD ANALÍTICA | BC01 | 1 | 22/23 | 4 | C.C. | A2C1 | 8.748,84 | |
| AC0010F600 | RESPONSABLE DE ÁREA GESTIÓN ECONÓMICA | BC01 | 2 | 22/23 | 4 | C.C. | A2C1 | 8.748,84 | |
| AC0010F601 | RESPONSABLE DE ÁREA GESTIÓN ECONÓMICA | BC01 | 5 | 22/23 | 4 | C.C. | A2C1 | 8.748,84 | 5 |
| AC0010F700 | GESTOR ÁREA GESTIÓN ECONÓMICA | BC06 | 9 | 20 | 5 | C.C. | A2C1 | 7.262,52 | |
| AC0010F710 | GESTOR ÁREA GESTIÓN ECONÓMICA | BC06 | 1 | 20 | 5 | C.C. | A2C1 | 7.262,52 | |
| AC0010F800 | P. S. ÁREA GESTIÓN ECONÓMICA | CD01 | 1 | 18 | 6 | C.C. | C1C2 | 5.992,20 | |
| AC0010F800 | P. S. ÁREA GESTIÓN ECONÓMICA | CD01 | 11 | 18 | 6 | C.C. | C1C2 | 5.992,20 | |
| AC0010F802 | PUESTO SINGULARIZADO ADMINISTRATIVO | C06 | 3 | 18 | 6 | C.C. | C1 | 5.992,20 | |
| | Titulación/Conocimiento Específico: Competencia Comunicación 2º Idioma | | | | | | | | |
| AC0010F900 | AUXILIAR O ADMINISTRATIVO | CD02 | 1 | 15 | 8 | C.C. | C1C2 | 4.554,24 | |
| TOTAL PARCIAL Nº PUESTOS: | | | 45 | | | | | | |

Debe decir:

AC01 GESTIÓN ECONÓMICA

| | | | | | | | | | |
|----------------------------------|--|------|-----------|-------|---|------|------|-------------|---|
| AC0010F000 | DIRECTOR/A TEC. ÁREA GESTIÓN ECONÓMICA | AB01 | 1 | 26 | 1 | L.D. | A1A2 | 16.449,55 € | 5 |
| AC0010F110 | JEFE/A SERVICIO ÁREA GESTIÓN ECONÓMICA | AB02 | 1 | 26/27 | 2 | L.D. | A1A2 | 14.668,91 € | |
| AC0010F110 | JEFE/A SERVICIO ÁREA GESTIÓN ECONÓMICA | AB02 | 3 | 26/27 | 2 | L.D. | A1A2 | 14.668,91 € | 5 |
| AC0010F200 | JEFE/A SECCIÓN GESTIÓN DE PRESUPUESTO | AB03 | 1 | 25 | 3 | C.C. | A1A2 | 11.735,22 € | |
| AC0010F400 | JEFE/A SECCIÓN ÁREA GESTIÓN ECONÓMICA | AB03 | 5 | 25 | 3 | C.C. | A1A2 | 11.735,22 € | |
| AC0010F500 | RESPONSABLE DE ÁREA GESTIÓN ECONÓMICA. CONTABILIDAD ANALÍTICA | BC01 | 1 | 22/23 | 4 | C.C. | A2C1 | 8.923,82 € | |
| AC0010F600 | RESPONSABLE DE ÁREA GESTIÓN ECONÓMICA | BC01 | 2 | 22/23 | 4 | C.C. | A2C1 | 8.923,82 € | |
| AC0010F601 | RESPONSABLE DE ÁREA GESTIÓN ECONÓMICA | BC01 | 5 | 22/23 | 4 | C.C. | A2C1 | 8.923,82 € | 5 |
| AC0010F700 | GESTOR/A ÁREA GESTIÓN ECONÓMICA | BC06 | 9 | 20 | 5 | C.C. | A2C1 | 7.407,77 € | |
| AC0010F700 | GESTOR/A ÁREA GESTIÓN ECONÓMICA | BC06 | 1 | 20 | 5 | C.C. | A2C1 | 7.407,77 € | 4 |
| AC0010F710 | GESTOR/A ÁREA GESTIÓN ECONÓMICA | BC06 | 1 | 20 | 5 | C.C. | A2C1 | 7.407,77 € | |
| AC0010F800 | P. S. ÁREA GESTIÓN ECONÓMICA | CD01 | 11 | 18 | 6 | C.C. | C1C2 | 6.112,08 € | |
| AC0010F802 | PUESTO SINGULARIZADO ADMINISTRATIVO/A | C06 | 3 | 18 | 6 | C.C. | C1 | 6.112,08 € | |
| | Competencia Comunicación 2º Idioma | | | | | | | | |
| AC0010F900 | AUXILIAR O ADMINISTRATIVO/A | CD02 | 4 | 15 | 8 | C.C. | C1C2 | 4.645,32 € | |
| TOTAL PARCIAL Nº PUESTOS: | | | 48 | | | | | | |

Donde dice:

AC02 CONTRATACION Y PATRIMONIO

| | | | | | | | | | |
|------------|---|------|---|----|---|------|------|-----------|---|
| AC0020F000 | DIRECTOR TÉCNICO ÁREA CONTRATACIÓN Y PATRIMONIO | A022 | 1 | 29 | 1 | L.D. | A1 | 16.127,04 | |
| AC0020F100 | JEFE SERVICIO CONTRATACIÓN | AB02 | 1 | 26 | 2 | L.D. | A1A2 | 14.381,28 | 4 |



| | | | | | | | | | |
|------------|---|-------|---|-------|---|------|------|-----------|---|
| AC0020F110 | RESPONSABLE DE CONTRATACIÓN | BC01 | 1 | 22/23 | 4 | C.C. | A2C1 | 8.748,84 | 5 |
| AC0020F111 | GESTOR | BC06 | 1 | 20 | 5 | C.C. | A2C1 | 7.262,52 | |
| AC0020F112 | PUESTO SINGULARIZADO NEGOCIADO CONTRATACIÓN | CD01 | 1 | 18 | 6 | C.C. | C1C2 | 5.992,20 | |
| AC0020F200 | JEFE SECCIÓN PATRIMONIO | AB03 | 1 | 25 | 3 | C.C. | A1A2 | 11.505,12 | |
| AC0020F210 | RESPONSABLE DE INVERSIONES | BC01 | 1 | 22/23 | 4 | C.C. | A2C1 | 8.748,84 | 5 |
| AC0020F211 | GESTOR | BC06 | 2 | 20 | 5 | C.C. | A2C1 | 7.262,52 | |
| AC0020F300 | JEFE SECCIÓN GESTIÓN PATRIMONIAL | AB03 | 1 | 25 | 3 | C.C. | A1A2 | 11.505,12 | |
| AC0020F310 | RESPONSABLE DE INVENTARIO | BC01 | 1 | 22/23 | 4 | C.C. | A2C1 | 8.748,84 | 5 |
| AC0020F311 | GESTOR | BC06 | 1 | 20 | 5 | C.C. | A2C1 | 7.262,52 | |
| AC0020F321 | PUESTO SINGULARIZADO INVENTARIO | CD01 | 1 | 18 | 6 | C.C. | C1C2 | 5.992,20 | |
| AC0020L301 | RESPONSABLE DE SUMINISTROS | 30001 | 1 | | 0 | C.C. | 3 | 9.615,72 | |
| AC0020L413 | TEC. AUXILIAR ALMACÉN (2) | 40013 | 1 | | 0 | C.C. | 4 | 4.064,76 | 2 |

TOTAL PARCIAL N° PUESTOS: 15

Debe decir:

AC02 CONTRATACIÓN Y PATRIMONIO

| | | | | | | | | | |
|------------|---|-------|---|-------|---|------|------|-------------|---|
| AC0020F000 | DIRECTOR TÉCNICO ÁREA CONTRATACIÓN Y PATRIMONIO | A022 | 1 | 29 | 1 | L.D. | A1 | 16.449,60 | |
| AC0020F001 | AUXILIAR O ADMINISTRATIVO/A | CD02 | 2 | 15 | 8 | C.C. | C1C2 | 4.645,32 € | |
| AC0020F100 | JEFE/A SERVICIO CONTRATACIÓN | AB02 | 1 | 26/27 | 2 | L.D. | A1A2 | 14.668,91 € | 4 |
| AC0020F110 | RESPONSABLE DE CONTRATACIÓN | BC01 | 1 | 22/23 | 4 | C.C. | A2C1 | 8.923,82 € | 5 |
| AC0020F111 | GESTOR/A | BC06 | 1 | 20 | 5 | C.C. | A2C1 | 7.407,77 € | |
| AC0020F112 | PUESTO SINGULARIZADO NEGOCIADO CONTRATACIÓN | CD01 | 1 | 18 | 6 | C.C. | C1C2 | 6.112,08 € | |
| AC0020F200 | JEFE/A SECCIÓN PATRIMONIO | AB03 | 1 | 25 | 3 | C.C. | A1A2 | 11.735,22 € | |
| AC0020F210 | RESPONSABLE DE INVERSIONES | BC01 | 1 | 22/23 | 4 | C.C. | A2C1 | 8.923,82 € | 5 |
| AC0020F211 | GESTOR/A | BC06 | 2 | 20 | 5 | C.C. | A2C1 | 7.407,77 € | |
| AC0020F300 | JEFE/A SECCIÓN GESTIÓN PATRIMONIAL | AB03 | 1 | 25 | 3 | C.C. | A1A2 | 11.735,22 € | |
| AC0020F310 | RESPONSABLE DE INVENTARIO | BC01 | 1 | 22/23 | 4 | C.C. | A2C1 | 8.923,82 € | 5 |
| AC0020F311 | GESTOR/A | BC06 | 1 | 20 | 5 | C.C. | A2C1 | 7.407,77 € | |
| AC0020F321 | PUESTO SINGULARIZADO INVENTARIO | CD01 | 1 | 18 | 6 | C.C. | C1C2 | 6.112,08 € | |
| AC0020L301 | RESPONSABLE DE SUMINISTROS | 30001 | 1 | 0 | 0 | C.C. | L3 | 9.808,08 € | |
| AC0020L413 | TEC. AUXILIAR ALMACÉN | 40013 | 1 | 0 | 0 | C.C. | L4 | 4.146,00 € | |

TOTAL PARCIAL N° PUESTOS: 17

Donde dice:

AC03 INTERVENCIÓN

| | | | | | | | | | |
|------------|---------------------------------------|------|---|-------|---|------|------|-----------|---|
| AC0030F000 | DIRECTOR TÉCNICO ÁREA DE INTERVENCIÓN | AB01 | 1 | 26/27 | 1 | L.D. | A1A2 | 16.127,04 | 5 |
| AC0030F001 | PUESTO SINGULARIZADO ADMINISTRACIÓN | CD01 | 1 | 18 | 6 | C.C. | C1C2 | 5.992,20 | |
| AC0030F003 | AUXILIAR O ADMINISTRATIVO | CD02 | 1 | 15 | 8 | C.C. | C1C2 | 4.554,24 | |
| AC0030F100 | JEFE SECCIÓN INTERVENCIÓN | AB03 | 1 | 25 | 3 | C.C. | A1A2 | 11.505,12 | |
| AC0030F101 | RESPONSABLE INTERVENCIÓN | BC01 | 3 | 22/23 | 4 | C.C. | A2C1 | 8.748,84 | 4 |
| AC0030F101 | RESPONSABLE INTERVENCIÓN | BC01 | 3 | 22/23 | 4 | C.C. | A2C1 | 8.748,84 | 5 |
| AC0030F101 | RESPONSABLE INTERVENCIÓN | BC01 | 1 | 22/23 | 4 | C.C. | A2C1 | 8.748,84 | 4 |



AC0030F200 GESTOR

BC06 1 20 5 C.C. A2C1 7.262,52

TOTAL PARCIAL Nº PUESTOS: 12

Debe decir:

AC03 INTERVENCION

| | | | | | | | | | |
|------------|--------------------------------------|------|---|-------|---|------|------|-------------|---|
| AB0030F110 | JEFE/A SERVICIO | A06 | 1 | 27 | 2 | L.D. | A1 | 14.668,91 € | 4 |
| AB0030F110 | JEFE/A SERVICIO | A06 | 1 | 27 | 2 | L.D. | A1 | 14.668,91 € | |
| AC0030F000 | DIRECTOR/A TEC. ÁREA DE INTERVENCIÓN | AB01 | 1 | 26/27 | 1 | L.D. | A1A2 | 16.449,55 € | 5 |
| AC0030F001 | PUESTO SINGULARIZADO ADMINISTRACIÓN | CD01 | 1 | 18 | 6 | C.C. | C1C2 | 6.112,08 € | |
| AC0030F003 | AUXILIAR O ADMINISTRATIVO/A | CD02 | 1 | 15 | 8 | C.C. | C1C2 | 4.645,32 € | |
| AC0030F101 | RESPONSABLE INTERVENCIÓN | BC01 | 3 | 22/23 | 4 | C.C. | A2C1 | 8.923,82 € | 5 |
| AC0030F101 | RESPONSABLE INTERVENCIÓN | BC01 | 4 | 22/23 | 4 | C.C. | A2C1 | 8.923,82 € | 4 |
| AC0030F200 | GESTOR/A | BC06 | 1 | 20 | 5 | C.C. | A2C1 | 7.407,77 € | |

TOTAL PARCIAL Nº PUESTOS: 13

Donde dice:

AC05 MANTENIMIENTO

| | | | | | | | | | |
|------------|---|-------|----|-------|---|------|------|-----------|---|
| AC0050F001 | AUXILIAR O ADMINISTRATIVO | CD02 | 1 | 15 | 8 | C.C. | C1C2 | 4.554,24 | |
| AC0050F001 | AUXILIAR O ADMINISTRATIVO | CD02 | 1 | 15 | 8 | C.C. | C1C2 | 4.554,24 | |
| AC0050F003 | AUXILIAR O ADMINISTRATIVO UNIDAD DE LIMPIEZA | CD02 | 1 | 15 | 8 | C.C. | C1C2 | 4.554,24 | |
| AC0050F100 | GESTOR | BC06 | 2 | 20 | 5 | C.C. | A2C1 | 7.262,52 | |
| AC0050F200 | PUESTO SINGULARIZADO ADMINISTRACIÓN | CD01 | 1 | 18 | 6 | C.C. | C1C2 | 5.992,20 | |
| AC0050F200 | PUESTO SINGULARIZADO ADMINISTRACIÓN | CD01 | 1 | 18 | 6 | C.C. | C1C2 | 5.992,20 | 4 |
| AC0050F250 | RESPONSABLE UNIDAD | BC01 | 1 | 22/23 | 4 | C.C. | A2C1 | 8.748,84 | 5 |
| AC0055L301 | RESPONSABLE DE LIMPIEZA | 30001 | 1 | | 0 | C.C. | 3 | 9.615,72 | |
| AC0055L301 | ENCARGADO DE EQUIPO. (COORD. LIMPZA.) | 30001 | 1 | | 0 | C.C. | 3 | 9.615,72 | |
| AC0055L417 | TEC. AUXILIAR LIMPIEZA | 40017 | 27 | | 0 | C.C. | 4 | 4.064,76 | |
| AC0058L104 | T. S. SUBDIRECTOR MEDIOAMBIENTE | 10004 | 1 | | 0 | C.C. | 1 | 12.012,60 | |
| AC0058L104 | TITULADO SUPERIOR | 10004 | 1 | | 0 | C.C. | 1 | 12.012,60 | 6 |
| AC0058L104 | T. S. SUBDIRECTOR SISTEMA DE GESTIÓN | 10004 | 1 | | 0 | C.C. | 1 | 12.012,60 | |
| AC0058L104 | T. S. DIRECTOR TÉCNICO SERVICIO MANTENIMIENTO | 10004 | 1 | | 0 | C.C. | 1 | 12.012,60 | 6 |
| AC0058L210 | T.G.M. SUBDIRECTOR DEPARTAMENTO SEGURIDAD | 20010 | 1 | | 0 | C.C. | 2 | 9.569,40 | |
| AC0058L210 | T.G.M. SUBDIRECTOR DE COMPRAS Y CONTRATACIÓN | 20010 | 1 | | 0 | C.C. | 2 | 9.569,40 | |
| AC0058L210 | T.G.M. S.T. OBRAS, EQUIPAMIENTO Y MANTENIMIENTO | 20010 | 1 | | 0 | C.C. | 2 | 9.569,40 | |

Titulación/Conocimiento Específico: Ingeniero Técnico

| | | | | | | | | | |
|------------|---|-------|----|---|------|------|----------|----------|---|
| AC0058L301 | ENCARGADO DE EQUIPO | 30001 | 5 | 0 | C.C. | 3 | 9.615,72 | 6 | |
| AC0058L301 | ENCARGADO DE EQUIPO ALMACÉN | 30001 | 1 | | 0 | C.C. | 3 | 9.615,72 | 6 |
| AC0058L301 | ENCARGADO DE EQUIPO (MANTENIMIENTO GENERAL) | 30001 | 1 | | 0 | C.C. | 3 | 9.615,72 | |
| AC0058L301 | ENCARGADO DE EQUIPO CAMPUS | 30001 | 6 | | 0 | C.C. | 3 | 9.615,72 | |
| AC0058L301 | ENCARGADO DE EQUIPO | 30001 | 23 | | 0 | C.C. | 3 | 9.615,72 | |
| AC0058L301 | ENCARGADO DE EQUIPO | 30001 | 2 | | 0 | C.C. | 3 | 9.615,72 | |
| AC0058L301 | ENCARGADO DE EQUIPO | 30001 | 1 | | 0 | C.C. | 3 | 9.615,72 | |
| AC0058L301 | ENCARGADO DE EQUIPO FONTANERO | 30001 | 1 | | 0 | C.C. | 3 | 9.615,72 | 6 |
| AC0058L301 | ENCARGADO DE EQUIPO (ALBAÑIL) | 30001 | 1 | | 0 | C.C. | 3 | 9.615,72 | |
| AC0058L301 | ENCARGADO DE EQUIPO (FRIGORISTA) | 30001 | 1 | | 0 | C.C. | 3 | 9.615,72 | |



| | | | | | | | |
|------------|--|-------|----|---|------|---|----------|
| AC0058L301 | ENCARGADO DE EQUIPO (Control func. Instalaciones-elect./climat.) | 30001 | 2 | 0 | C.C. | 3 | 9.615,72 |
| AC0058L303 | TEC. ESPECIALISTA S.T. OBRAS, EQUIPAMIENTO Y MANTENIMIENTO | 30003 | 61 | 0 | C.C. | 3 | 7.461,96 |
| AC0058L304 | CONDUCTOR MECÁNICO | 30004 | 1 | 0 | C.C. | 3 | 7.461,96 |
| AC0058L401 | TEC. AUXILIAR S.T. OBRAS, EQUIPAMIENTO Y MANTENIMIENTO | 40001 | 39 | 0 | C.C. | 4 | 4.064,76 |
| AC0058L401 | TEC. AUXILIAR S.T. OBRAS, EQUIPAMIENTO Y MANTENIMIENTO | 40001 | 9 | 0 | C.C. | 4 | 4.064,76 |
| AC0058L401 | TEC. AUXILIAR S.T. OBRAS, EQUIPAMIENTO Y MANTENIMIENTO | 40001 | 1 | 0 | C.C. | 4 | 4.064,76 |
| AC0058L401 | TEC. AUXILIAR S.T. OBRAS, EQUIPAMIENTO Y MANTENIMIENTO | 40001 | 1 | 0 | C.C. | 4 | 4.064,76 |
| AC0058L401 | TEC. AUXILIAR S.T. OBRAS, EQUIPAMIENTO Y MANTENIMIENTO | 40001 | 2 | 0 | C.C. | 4 | 4.064,76 |

TOTAL PARCIAL N° PUESTOS: 202

Debe decir:

AC05 MANTENIMIENTO

| | | | | | | | | | |
|------------|--|-------|----|----|---|------|------|-------------|---|
| AC0010F300 | JEFE/A SECCIÓN | AB03 | 1 | 25 | 3 | C.C. | A1A2 | 11.735,22 € | 4 |
| AC0050F001 | AUXILIAR O ADMINISTRATIVO/A | CD02 | 2 | 15 | 8 | C.C. | C1C2 | 4.645,32 € | |
| AC0050F003 | AUXILIAR O ADMINISTRATIVO/A UNIDAD DE LIMPIEZA | CD02 | 1 | 15 | 8 | C.C. | C1C2 | 4.645,32 € | |
| AC0050F100 | GESTOR/A | BC06 | 2 | 20 | 5 | C.C. | A2C1 | 7.407,77 € | |
| AC0050F200 | PUESTO SINGULARIZADO ADMINISTRACIÓN | CD01 | 1 | 18 | 6 | C.C. | C1C2 | 6.112,08 € | |
| AC0050F200 | PUESTO SINGULARIZADO ADMINISTRACIÓN | CD01 | 1 | 18 | 6 | C.C. | C1C2 | 6.112,08 € | 4 |
| AC0055L301 | RESPONSABLE DE LIMPIEZA | 30001 | 1 | 0 | 0 | C.C. | L3 | 9.808,08 € | |
| AC0055L301 | ENCARGADO/A DE EQUIPO. (COORD. LIMPZA.) | 30001 | 1 | 0 | 0 | C.C. | L3 | 9.808,08 € | |
| AC0055L417 | TEC. AUXILIAR LIMPIEZA | 40017 | 27 | 0 | 0 | C.C. | L4 | 4.146,00 € | |
| AC0058L104 | T. S. DIRECTOR/A TEC. SERVICIO MANTENIMIENTO | 10004 | 1 | 0 | 0 | C.C. | L1 | 12.252,84 € | 6 |
| AC0058L104 | T. S. SUBDIRECTOR/A/A MEDIOAMBIENTE | 10004 | 1 | 0 | 0 | C.C. | L1 | 12.252,84 € | |
| AC0058L104 | TITULADO/A SUPERIOR | 10004 | 1 | 0 | 0 | C.C. | L1 | 12.252,84 € | 6 |
| AC0058L104 | T. S. SUBDIRECTOR/A/A SISTEMA DE GESTIÓN | 10004 | 1 | 0 | 0 | C.C. | L1 | 12.252,84 € | |
| AC0058L210 | T.G.M. SUBDIRECTOR/A/A DE COMPRAS Y CONTRATACIÓN | 20010 | 1 | 0 | 0 | C.C. | L2 | 9.760,80 € | |
| AC0058L210 | T.G.M. SUBDIRECTOR/A/A DEPARTAMENTO SEGURIDAD | 20010 | 1 | 0 | 0 | C.C. | L2 | 9.760,80 € | |
| AC0058L210 | T.G.M. S.T. OBRAS, EQUIPAMIENTO Y MANTENIMIENTO | 20010 | 1 | 0 | 0 | C.C. | L2 | 9.760,80 € | |
| AC0058L210 | Ingeniero/a Técnico/a | 20010 | 1 | 0 | 0 | C.C. | L2 | 9.760,80 € | 6 |
| AC0058L301 | ENCARGADO/A DE EQUIPO | 30001 | 5 | 0 | 0 | C.C. | L3 | 9.808,08 € | 6 |
| AC0058L301 | ENCARGADO/A DE EQUIPO FONTANERO | 30001 | 1 | 0 | 0 | C.C. | L3 | 9.808,08 € | 6 |
| AC0058L301 | ENCARGADO/A DE EQUIPO ALMACÉN | 30001 | 1 | 0 | 0 | C.C. | L3 | 9.808,08 € | 6 |
| AC0058L301 | ENCARGADO/A DE EQUIPO CAMPUS | 30001 | 6 | 0 | 0 | C.C. | L3 | 9.808,08 € | |
| AC0058L301 | ENCARGADO/A DE EQUIPO (FRIGORISTA) | 30001 | 1 | 0 | 0 | C.C. | L3 | 9.808,08 € | |
| AC0058L301 | ENCARGADO/A DE EQUIPO (Control func. Instalaciones-elect./climat.) | 30001 | 2 | 0 | 0 | C.C. | L3 | 9.808,08 € | |
| AC0058L301 | ENCARGADO/A DE EQUIPO (ALBAÑIL) | 30001 | 1 | 0 | 0 | C.C. | L3 | 9.808,08 € | |
| AC0058L301 | ENCARGADO/A DE EQUIPO | 30001 | 25 | 0 | 0 | C.C. | L3 | 9.808,08 € | |
| AC0058L301 | ENCARGADO/A DE EQUIPO (MANTENIMIENTO) | 30001 | 1 | 0 | 0 | C.C. | L3 | 9.808,08 € | |



| GENERAL) | | | | | | | | | |
|------------|--|-------|----|---|---|------|----|------------|--|
| AC0058L303 | TEC. ESPECIALISTA S.T. OBRAS, EQUIPAMIENTO Y MANTENIMIENTO | 30003 | 61 | 0 | 0 | C.C. | L3 | 7.611,24 € | |
| AC0058L304 | CONDUCTOR/A MECÁNICO/A | 30004 | 1 | 0 | 0 | C.C. | L3 | 7.611,24 € | |
| AC0058L401 | TEC. AUXILIAR S.T. OBRAS, EQUIPAMIENTO Y MANTENIMIENTO | 40001 | 51 | 0 | 0 | C.C. | L4 | 4.146,00 € | |
| AC0058L401 | TEC. AUXILIAR S.T. OBRAS, EQUIPAMIENTO Y MANTENIMIENTO (SGI) | 40001 | 1 | 0 | 0 | C.C. | L4 | 4.146,00 € | |

TOTAL PARCIAL Nº PUESTOS: 202

Donde dice:

AE03 SERVICIO DE INFORMATICA Y COMUNICACIONES (SIC)

| | | | | | | | | | |
|------------|---|-------|----|-------|----|------|------|-----------|---|
| AE0030F004 | PUESTO SINGULARIZADO ADMINISTRACIÓN | CD01 | 1 | 18 | 6 | C.C. | C1C2 | 5.992,20 | |
| AE0030F004 | PUESTO SINGULARIZADO ADMINISTRACIÓN | CD01 | 1 | 18 | 6 | C.C. | C1C2 | 5.992,20 | |
| AE0030F050 | RESPONSABLE UNIDAD | BC01 | 1 | 22/23 | 4 | C.C. | A2C1 | 8.748,84 | 5 |
| AE0030F220 | JEFE SERVICIO | A06 | 1 | 27 | 2 | L.D. | A1 | 14.381,28 | |
| AE0039F000 | DIRECTOR TÉCNICO ÁREA APLICACIONES CORPORATIVAS | A0253 | 1 | 29 | 1 | L.D. | A1 | 17.725,08 | |
| AE0039F010 | JEFE SECCIÓN DE ÁREA APLICACIONES CORPORATIVAS | AB11 | 3 | 25 | 3 | C.C. | A1A2 | 11.505,12 | |
| AE0039F100 | RESPONSABLE PROGRAMACIÓN | A151 | 2 | 23 | 9 | C.C. | A1 | 8.748,84 | |
| AE0039F110 | PUESTO BASE DE INFORMÁTICA | B03 | 2 | 20 | 20 | C.C. | A2 | 7.262,52 | |
| AE0039F110 | PUESTO BASE DE INFORMÁTICA | B03 | 1 | 20 | 20 | C.C. | A2 | 7.262,52 | |
| AE0039F110 | PUESTO BASE DE INFORMÁTICA | B03 | 1 | 20 | 20 | C.C. | A2 | 7.262,52 | |
| AE0039F120 | PUESTO BASE GRUPO A INFORMÁTICA | A15 | 1 | 22 | 9 | C.C. | A1 | 8.748,84 | |
| AE0039F200 | DIRECTOR TÉCNICO ÁREA COMUNICACIONES | A0253 | 1 | 29 | 1 | L.D. | A1 | 17.725,08 | |
| AE0039F210 | DIRECTOR TÉCNICO ÁREA APOYO A LA DOCENCIA E INVESTIGACIÓN | A0253 | 1 | 29 | 1 | L.D. | A1 | 17.725,08 | |
| AE0039F220 | JEFE SERVICIO | A06 | 1 | 27 | 2 | L.D. | A1 | 14.381,28 | 4 |
| AE0039F230 | DIRECTOR TÉCNICO ÁREA UNIVERSIDAD DIGITAL | A0253 | 1 | 29 | 1 | L.D. | A1 | 17.725,08 | 5 |
| AE0039F310 | JEFE SIC COORDINACIÓN AULAS DE INFORMÁTICA | AB11 | 1 | 25 | 3 | C.C. | A1A2 | 11.505,12 | |
| AE0039F320 | JEFE SECCIÓN ATENCIÓN USUARIOS | AB11 | 1 | 25 | 3 | C.C. | A1A2 | 11.505,12 | |
| AE0039F330 | JEFE SIC DE COORDINACIÓN PORTAL | AB11 | 1 | 25 | 3 | C.C. | A1A2 | 11.505,12 | |
| AE0039F340 | JEFE SECCIÓN EDICIÓN PORTAL | AB11 | 1 | 25 | 3 | C.C. | A1A2 | 11.505,12 | |
| AE0039F350 | JEFE SECCIÓN DE REDES | AB11 | 1 | 25 | 3 | C.C. | A1A2 | 11.505,12 | |
| AE0039F360 | JEFE SECCIÓN S.I.C. | AB11 | 1 | 25 | 3 | C.C. | A1A2 | 11.505,12 | |
| AE0039F360 | JEFE SECCIÓN S.I.C. | AB11 | 4 | 25 | 3 | C.C. | A1A2 | 11.505,12 | |
| AE0039F370 | JEFE SECCIÓN GESTIÓN ECONÓMICA | AB11 | 1 | 25 | 3 | C.C. | A1A2 | 11.505,12 | |
| AE0039F380 | JEFE SECCIÓN GESTIÓN BIBLIOTECA | AB11 | 1 | 25 | 3 | C.C. | A1A2 | 11.505,12 | |
| AE0039F390 | JEFE SECCIÓN | AB11 | 4 | 25 | 3 | C.C. | A1A2 | 11.505,12 | |
| AE0039F410 | RESPONSABLE PROGRAMACIÓN | B08 | 1 | 23 | 4 | C.C. | A2 | 8.748,84 | 4 |
| AE0039F410 | RESPONSABLE PROGRAMACIÓN | B08 | 11 | 23 | 4 | C.C. | A2 | 8.748,84 | |
| AE0039F420 | PROGRAMADOR | B02 | 2 | 22 | 22 | C.C. | A2 | 7.989,72 | 1 |
| AE0039F500 | RESPONSABLE OPERADORES | BC01 | 5 | 22 | 4 | C.C. | A2C1 | 8.748,84 | |
| AE0039F510 | OPERADOR | C05 | 5 | 20 | 10 | C.C. | C1 | 6.815,28 | 1 |
| AE0039L203 | TÍT.. GRADO MEDIO APOYO DOCENCIA E INVEST. INFORMÁTICA | 20003 | 1 | | 0 | C.C. | 2 | 11.515,56 | |
| AE0039L301 | ENCARGADO DE EQUIPO APOYO TIC A LA DOCENCIA | 30001 | 1 | | 0 | C.C. | 3 | 9.615,72 | 8 |
| AE0039L305 | TEC. ESP. LABORATORIO INFORMÁTICA | 30005 | 2 | | 0 | C.C. | 3 | 7.461,96 | |
| AE0039L404 | TEC. AUXILIAR LABORATORIO INFORMÁTICA | 40004 | 1 | | 0 | C.C. | 4 | 4.064,76 | |



TOTAL PARCIAL Nº PUESTOS: 64

Debe decir:

AE03 SERVICIO DE INFORMÁTICA Y COMUNICACIONES (SIC)

| | | | | | | | | | |
|---------------------------|--|-------|----|-------|----|------|------|-------------|----|
| AB0030F001 | AUXILIAR O ADMINISTRATIVO/A | CD02 | 1 | 15 | 8 | C.C. | C1C2 | 4.645,32 € | |
| AE0030F004 | PUESTO SINGULARIZADO ADMINISTRACIÓN | CD01 | 2 | 18 | 6 | C.C. | C1C2 | 6.112,08 € | |
| AE0030F050 | RESPONSABLE UNIDAD | BC01 | 1 | 22/23 | 4 | C.C. | A2C1 | 8.923,82 € | 5 |
| AE0030F221 | JEFE/A SERVICIO APOYO A LA DOCENCIA E INVESTIGACIÓN | AB02 | 1 | 26/27 | 2 | L.D. | A1A2 | 14.668,91 € | 4 |
| AE0030F221 | JEFE/A SERVICIO DE APLICACIONES CORPORATIVAS | AB02 | 1 | 26/27 | 2 | L.D. | A1A2 | 14.668,91 € | 4 |
| AE0030F221 | JEFE/A SERVICIO DE SEGURIDAD DE LA INFORMACIÓN | AB02 | 1 | 26/27 | 2 | L.D. | A1A2 | 14.668,91 € | 4 |
| AE0030F221 | JEFE/A SERVICIO APOYO A LA ADMINISTRACIÓN ELECTRÓNICA | AB02 | 1 | 26/27 | 2 | L.D. | A1A2 | 14.668,91 € | 4 |
| AE0039F000 18.079,58 € | DIRECTOR/A TEC. ÁREA APLICACIONES CORPORATIVAS | A0253 | 1 | | 29 | 1 | L.D. | | A1 |
| AE0039F010 | JEFE/A SECCIÓN DE PROYECTOS Y SISTEMAS | AB11 | 15 | 25 | 3 | C.C. | A1A2 | 11.735,22 € | |
| AE0039F100 | RESPONSABLE PROGRAMACIÓN | A151 | 2 | 23 | 9 | C.C. | A1 | 8.923,82 € | |
| AE0039F110 | PUESTO BASE DE INFORMÁTICA | B03 | 5 | 20 | 20 | C.C. | A2 | 7.407,77 € | |
| AE0039F120 | PUESTO BASE GRUPO A INFORMÁTICA | A15 | 1 | 22 | 9 | C.C. | A1 | 8.923,80 € | |
| AE0039F210 | DIRECTOR/A TEC. ÁREA APOYO A LA DOCENCIA E INVESTIGACIÓN | A0253 | 1 | 29 | 1 | L.D. | A1 | 18.079,58 € | |
| AE0039F220 | JEFE/A SERVICIO DE INFRAESTRUCTURAS DE TECNOLOGÍAS DE LA INFORMACIÓN | A06 | 1 | 27 | 2 | L.D. | A1 | 14.668,91 € | |
| AE0039F220 | JEFE/A SERVICIO DEL SERVICIO DE COMUNICACIONES | A06 | 1 | 27 | 2 | L.D. | A1 | 14.668,91 € | |
| AE0039F230 | DIRECTOR/A TEC. ÁREA UNIVERSIDAD DIGITAL | A0253 | 1 | 29 | 1 | L.D. | A1 | 18.079,58 € | 5 |
| AE0039F410 | RESPONSABLE PROGRAMACIÓN | B08 | 11 | 23 | 4 | C.C. | A2 | 8.923,82 € | |
| AE0039F410 | RESPONSABLE PROGRAMACIÓN | B08 | 1 | 23 | 4 | C.C. | A2 | 8.923,82 € | 4 |
| AE0039F420 | PROGRAMADOR/A | B02 | 2 | 22 | 22 | C.C. | A2 | 8.149,51 € | 1 |
| AE0039F500 | RESPONSABLE OPERADORES/AS | BC01 | 5 | 22 | 4 | C.C. | A2C1 | 8.923,82 € | |
| AE0039F500 | RESPONSABLE OPERADORES/AS | BC01 | 2 | 22 | 4 | C.C. | A2C1 | 8.923,82 € | 4 |
| AE0039F510 | OPERADOR/A | C05 | 3 | 20 | 10 | C.C. | C1 | 6.951,61 € | 1 |
| AE0039L203 | TIT. GRADO MEDIO APOYO DOCENCIA E INVEST. INFORMÁTICA | 20003 | 1 | 0 | 0 | C.C. | L2 | 11.745,84 € | |
| AE0039L301 | ENCARGADO/A DE EQUIPO APOYO TIC A LA DOCENCIA | 30001 | 1 | 0 | 0 | C.C. | L3 | 9.808,08 € | 8 |
| AE0039L305 | TEC. ESP. LABORATORIO INFORMÁTICA | 30005 | 2 | 0 | 0 | C.C. | L3 | 7.611,24 € | |
| AE0039L404 | TEC. AUXILIAR LABORATORIO INFORMÁTICA | 40004 | 2 | 0 | 0 | C.C. | L4 | 4.146,00 € | |

TOTAL PARCIAL Nº PUESTOS: 66

Donde dice:

AE031 UNIDAD DE APOYO TIC

| | | | | | | | | | |
|------------|---|-------|---|----|----|------|----|------------|---|
| AE0313L324 | TEC. ESPECIALISTA (AUDIOVISUALES / CONSERJERÍA) | 30024 | 1 | | 0 | C.C. | 3 | 5.964,24 | |
| AE0319F110 | PUESTO BASE DE INFORMÁTICA | B03 | 1 | 20 | 20 | C.C. | A2 | 7.262,52 € | 4 |
| AE0319L214 | TITULADO GRADO MEDIO-ÁREA REINA MERCEDES | 20014 | 1 | | 0 | C.C. | 2 | 9.569,40 € | 6 |
| AE0319L214 | TITULADO GRADO MEDIO | 20014 | 6 | | 0 | C.C. | 2 | 9.569,40 € | 6 |
| AE0319L214 | TITULADO GRADO MEDIO-ÁREA DE LA SALUD | 20014 | 1 | | 0 | C.C. | 2 | 9.569,40 € | 6 |



| | | | | | | | | |
|------------|---|-------|---|---|------|---|----------|-----|
| AE0319L301 | ENCARGADO DE EQUIPO APOYO TIC A LA DOCENCIA - ÁREA DE LA SALUD | 30001 | 1 | 0 | C.C. | 3 | 9.615,72 | 8 |
| AE0319L301 | ENCARGADO DE EQUIPO APOYO TIC A LA DOCENCIA - ÁREA DE REINA MERCEDES | 30001 | 1 | 0 | C.C. | 3 | 9.615,72 | 8 |
| AE0319L301 | ENCARGADO DE EQUIPO APOYO TIC A LA DOCENCIA - ÁREA DE REINA MERCEDES | 30001 | 1 | 0 | C.C. | 3 | 9.615,72 | 8 |
| AE0319L301 | ENCARGADO DE EQUIPO APOYO TIC A LA DOCENCIA - ÁREA DE REINA MERCEDES | 30001 | 1 | 0 | C.C. | 3 | 9.615,72 | 6/8 |
| AE0319L301 | ENCARGADO DE EQUIPO APOYO TIC A LA DOCENCIA - ÁREA DE LA SALUD | 30001 | 1 | 0 | C.C. | 3 | 9.615,72 | 6/8 |
| AE0319L305 | TEC. ESP. LABORATORIO INFORMÁTICA - ÁREA DE LA SALUD | 30005 | 2 | 0 | C.C. | 3 | 7.461,96 | |
| AE0319L305 | TEC. ESP. LABORATORIO INFORMÁTICA - ÁREA DE REINA MERCEDES | 30005 | 1 | 0 | C.C. | 3 | 7.461,96 | |
| AE0319L305 | TEC. ESP. LABORATORIO INFORMÁTICA - ÁREA DE REINA MERCEDES | 30005 | 1 | 0 | C.C. | 3 | 7.461,96 | |
| AE0319L305 | TEC. ESP. LABORATORIO INFORMÁTICA - ÁREA DE LA SALUD | 30005 | 1 | 0 | C.C. | 3 | 7.461,96 | |
| AE0319L305 | TEC. ESP. LABORATORIO INFORMÁTICA - ÁREA DE LA SALUD | 30005 | 1 | 0 | C.C. | 3 | 7.461,96 | |
| AE0319L404 | TEC. AUXILIAR LABORATORIO INFORMÁTICA - ÁREA DE LA SALUD | 40004 | 1 | 0 | C.C. | 4 | 4.064,76 | |
| AE0319L404 | TEC. AUXILIAR LABORATORIO INFORMÁTICA - ÁREA DE LA SALUD | 40004 | 2 | 0 | C.C. | 4 | 4.064,76 | |
| AE0319L404 | TEC. AUXILIAR LABORATORIO INFORMÁTICA - ÁREA DE REINA MERCEDES | 40004 | 1 | 0 | C.C. | 4 | 4.064,76 | |

TOTAL PARCIAL Nº PUESTOS 25

Debe decir:

AE031 UNIDAD DE APOYO TIC

| | | | | | | | | |
|------------|---|-------|---|----|----|------|----|----------------|
| AE0313L324 | TEC. ESPECIALISTA (AUDIOVISUALES / CONSERJERÍA) | 30024 | 1 | 0 | 0 | C.C. | L3 | 6.083,52 € |
| AE0319F110 | PUESTO BASE DE INFORMÁTICA | B03 | 1 | 20 | 20 | C.C. | A2 | 7.407,77 € 4 |
| AE0319L214 | TITULADO/A GRADO MEDIO-ÁREA REINA MERCEDES | 20014 | 1 | 0 | 0 | C.C. | L2 | 9.760,80 € 6 |
| AE0319L214 | TITULADO/A GRADO MEDIO | 20014 | 3 | 0 | 0 | C.C. | L2 | 9.760,80 € |
| AE0319L214 | TITULADO/A GRADO MEDIO-ÁREA DE LA SALUD | 20014 | 1 | 0 | 0 | C.C. | L2 | 9.760,80 € 6 |
| AE0319L214 | TITULADO/A GRADO MEDIO | 20014 | 6 | 0 | 0 | C.C. | L2 | 9.760,80 € 6 |
| AE0319L301 | ENCARGADO/A DE EQUIPO APOYO TIC A LA DOCENCIA - ÁREA DE REINA MERCEDES | 30001 | 1 | 0 | 0 | C.C. | L3 | 9.808,08 € |
| AE0319L301 | ENCARGADO/A DE EQUIPO APOYO TIC A LA DOCENCIA - ÁREA DE REINA MERCEDES | 30001 | 1 | 0 | 0 | C.C. | L3 | 9.808,08 € |
| AE0319L301 | ENCARGADO/A DE EQUIPO APOYO TIC A LA DOCENCIA - ÁREA DE LA SALUD | 30001 | 1 | 0 | 0 | C.C. | L3 | 9.808,08 € |
| AE0319L301 | ENCARGADO/A DE EQUIPO APOYO TIC A LA DOCENCIA - ÁREA DE LA SALUD | 30001 | 1 | 0 | 0 | C.C. | L3 | 9.808,08 € 6/8 |
| AE0319L301 | ENCARGADO/A DE EQUIPO APOYO TIC A LA DOCENCIA - ÁREA DE REINA MERCEDES | 30001 | 1 | 0 | 0 | C.C. | L3 | 9.808,08 € 8 |
| AE0319L305 | TEC. ESP. LABORATORIO INFORMÁTICA - ÁREA DE REINA MERCEDES | 30005 | 2 | 0 | 0 | C.C. | L3 | 7.611,24 € |
| AE0319L305 | TEC. ESP. LABORATORIO INFORMÁTICA - ÁREA DE LA SALUD | 30005 | 4 | 0 | 0 | C.C. | L3 | 7.611,24 € |
| AE0319L404 | TEC. AUXILIAR LABORATORIO INFORMÁTICA - ÁREA DE LA SALUD | 40004 | 3 | 0 | 0 | C.C. | L4 | 4.146,00 € |
| AE0319L404 | TEC. AUXILIAR LABORATORIO INFORMÁTICA - ÁREA DE REINA MERCEDES | 40004 | 1 | 0 | 0 | C.C. | L4 | 4.146,00 € |

TOTAL PARCIAL Nº PUESTOS: 28



Donde dice:

AE04 JURÍDICO

| | | | | | | | | | |
|------------|---|------|---|----|---|------|------|-----------|---|
| AE0040F000 | DIRECTOR GABINETE JURÍDICO Titulación/Conocimiento Específico: Licenciado en Derecho | A024 | 1 | 29 | 1 | L.D. | A1 | 22.324,56 | |
| AE0040F010 | AUXILIAR O ADMINISTRATIVO | CD02 | 1 | 15 | 8 | C.C. | C1C2 | 4.554,24 | |
| AE0040F100 | GESTOR | BC06 | 1 | 20 | 5 | C.C. | A2C1 | 7.262,52 | |
| AE0040F110 | PUESTO SINGULARIZADO ADMINISTRACIÓN | CD01 | 1 | 18 | 6 | C.C. | C1C2 | 5.992,20 | |
| AE0040F200 | JEFE SERVICIO Titulación/Conocimiento Específico: Licenciado en Derecho | A18 | 1 | 28 | 2 | L.D. | A1 | 15.254,04 | 4 |
| AE0040F210 | LETRADO | A06 | 2 | 26 | 2 | C.C. | A1 | 14.381,28 | 4 |

TOTAL PARCIAL Nº PUESTOS: 7

Debe decir:

AE04 JURÍDICO

| | | | | | | | | | |
|------------|---|------|---|-------|---|------|------|-------------|---|
| AE0040F000 | DIRECTOR/A GABINETE JURÍDICO Licenciado/a en Derecho | A024 | 1 | 29 | 1 | L.D. | A1 | 22.771,10 € | |
| AE0040F010 | AUXILIAR O ADMINISTRATIVO/A | CD02 | 1 | 15 | 8 | C.C. | C1C2 | 4.645,32 € | |
| AE0040F110 | PUESTO SINGULARIZADO ADMINISTRACIÓN | CD01 | 1 | 18 | 6 | C.C. | C1C2 | 6.112,08 € | |
| AE0040F200 | JEFE/A SERVICIO Licenciado/a en Derecho | A18 | 1 | 28 | 2 | L.D. | A1 | 15.559,10 € | 4 |
| AE0040F210 | LETRADO | A06 | 2 | 26 | 2 | C.C. | A1 | 14.668,91 € | 4 |
| AE0040F210 | LETRADO | AB03 | 1 | 25 | 2 | C.C. | A1A2 | 11.735,22 € | |
| AE0040F300 | RESPONSABLE DE UNIDAD | BC01 | 1 | 22/23 | 4 | C.C. | A2C1 | 8.923,82 € | 4 |

TOTAL PARCIAL Nº PUESTOS: 8

Donde dice:

AE07 EDITORIAL UNIVERSIDAD DE SEVILLA

| | | | | | | | | | |
|------------|---|-------|---|-------|---|------|------|-----------|---|
| AE0070F000 | JEFE SERVICIO EDITORIAL US | AB02 | 1 | 26/27 | 2 | L.D. | A1A2 | 14.381,28 | 5 |
| AE0070F002 | PUESTO SINGULARIZADO ADMINISTRATIVO Titulación/Conocimiento Específico: Competencia Comunicación 2º Idioma | C06 | 1 | 18 | 6 | C.C. | C1 | 5.992,20 | |
| AE0070F110 | RESPONSABLE DE PUBLICACIONES | BC01 | 1 | 22/23 | 4 | C.C. | A2C1 | 8.748,84 | 5 |
| AE0070F119 | GESTOR GESTIÓN ECONÓMICA PUBLICACIONES | BC06 | 1 | 20 | 5 | C.C. | A2C1 | 7.262,52 | |
| AE0070F120 | GESTOR | BC06 | 1 | 20 | 5 | C.C. | A2C1 | 7.262,52 | 4 |
| AE0070F120 | GESTOR | BC06 | 1 | 20 | 5 | C.C. | A2C1 | 7.262,52 | 4 |
| AE0070F120 | GESTOR | BC06 | 1 | 20 | 5 | C.C. | A2C1 | 7.262,52 | |
| AE0070L214 | TITULADO GRADO MEDIO | 20014 | 1 | | 0 | C.C. | 2 | 9.569,40 | |
| AE0070L301 | ENCARGADO ALMACÉN SERVICIO PUBLICACIONES | 30001 | 1 | | 0 | C.C. | 3 | 9.615,72 | |
| AE0070L301 | RESPONSABLE TÉCNICO SERVICIO PUBLICACIONES | 30001 | 1 | | 0 | C.C. | 3 | 9.615,72 | |
| AE0070L306 | TEC. ESPECIALISTA ARTES GRAFICAS | 30006 | 1 | | 0 | C.C. | 3 | 7.461,96 | |
| AE0070L307 | TEC. ESPECIALISTA REPROGRAFÍA Y PUBLICACIONES | 30007 | 1 | | 0 | C.C. | 3 | 5.964,24 | |
| AE0073L317 | TEC. ESPECIALISTA ALMACÉN | 30017 | 2 | | 0 | C.C. | 3 | 5.964,24 | |
| AE0074L410 | TEC. AUXILIAR MEDIOS AUDIOVISUALES | 40010 | 1 | | 0 | C.C. | 4 | 4.064,76 | |

TOTAL PARCIAL Nº PUESTOS: 15

Debe decir:



AE07 EDITORIAL UNIVERSIDAD DE SEVILLA

| | | | | | | | | | |
|------------|---|-------|---|-------|---|------|------|-------------|---|
| AE0070F000 | JEFE/A SERVICIO EDITORIAL US | AB02 | 1 | 26/27 | 2 | L.D. | A1A2 | 14.668,91 € | 5 |
| AE0070F002 | PUESTO SINGULARIZADO ADMINISTRATIVO/A | C06 | 1 | 18 | 6 | C.C. | C1 | 6.112,08 € | |
| AE0070F110 | RESPONSABLE DE PUBLICACIONES | BC01 | 1 | 22/23 | 4 | C.C. | A2C1 | 8.923,82 € | 5 |
| AE0070F119 | GESTOR/A GESTIÓN ECONÓMICA PUBLICACIONES | BC06 | 1 | 20 | 5 | C.C. | A2C1 | 7.407,77 € | |
| AE0070F120 | GESTOR/A | BC06 | 1 | 20 | 5 | C.C. | A2C1 | 7.407,77 € | |
| AE0070F120 | GESTOR/A | BC06 | 1 | 20 | 5 | C.C. | A2C1 | 7.407,77 € | 4 |
| AE0070F300 | RESPONSABLE UNIDAD | BC01 | 1 | 22/23 | 4 | C.C. | A2C1 | 8.923,82 € | 4 |
| AE0070L214 | TITULADO/A GRADO MEDIO | 20014 | 1 | 0 | 0 | C.C. | L2 | 9.760,80 € | |
| AE0070L301 | ENCARGADO/A ALMACÉN SERVICIO PUBLICACIONES | 30001 | 1 | 0 | 0 | C.C. | L3 | 9.808,08 € | |
| AE0070L301 | RESPONSABLE TEC. SERVICIO PUBLICACIONES | 30001 | 1 | 0 | 0 | C.C. | L3 | 9.808,08 € | |
| AE0070L306 | TEC. ESPECIALISTA ARTES GRAFICAS | 30006 | 1 | 0 | 0 | C.C. | L3 | 7.611,24 € | |
| AE0070L307 | TEC. ESPECIALISTA REPROGRAFÍA Y PUBLICACIONES | 30007 | 1 | 0 | 0 | C.C. | L3 | 6.083,52 € | |
| AE0073L317 | TEC. ESPECIALISTA ALMACÉN | 30017 | 2 | 0 | 0 | C.C. | L3 | 6.083,52 € | |
| AE0074L410 | TEC. AUXILIAR MEDIOS AUDIOVISUALES | 40010 | 1 | 0 | 0 | C.C. | L4 | 4.146,00 € | |

TOTAL PARCIAL Nº PUESTOS: 15

Donde dice:

AE09 ACTIVIDADES DEPORTIVAS

| | | | | | | | | | |
|------------|--|-------|---|-------|----|------|------|-----------|---|
| AE0090F001 | AUXILIAR O ADMINISTRATIVO | CD02 | 1 | 15 | 8 | C.C. | C1C2 | 4.554,24 | |
| AE0090F001 | AUXILIAR O ADMINISTRATIVO | CD02 | 4 | 15 | 8 | C.C. | C1C2 | 4.554,24 | |
| AE0090F002 | PUESTO SINGULARIZADO ADMINISTRACIÓN | CD01 | 2 | 18 | 6 | C.C. | C1C2 | 5.992,20 | |
| AE0090F010 | PUESTO BASE DE GESTIÓN | B03 | 1 | 20 | 20 | C.C. | A2 | 7.262,52 | |
| AE0090F020 | JEFE SECCIÓN | AB03 | 1 | 25 | 3 | C.C. | A1A2 | 11.505,12 | |
| AE0090F100 | RESPONSABLE DE ADMINISTRACIÓN S.A.D.U.S. | BC01 | 1 | 22/23 | 4 | C.C. | A2C1 | 8.748,84 | 5 |
| AE0090F110 | GESTOR | BC06 | 5 | 20 | 5 | C.C. | A2C1 | 7.262,52 | |
| AE0090F120 | PUESTO SINGULARIZADO ADMINISTRATIVO | C06 | 2 | 18 | 6 | C.C. | C1 | 5.992,20 | |
| AE0090F200 | RESPONSABLE GESTIÓN ECONÓMICA | BC01 | 1 | 22/23 | 4 | C.C. | A2C1 | 8.748,84 | |
| AE0090L106 | T.S. ACTIVIDADES DEPORTIVAS | 10006 | 1 | | 0 | C.C. | 1 | 12.012,60 | 6 |
| AE0090L106 | TITULADO SUPERIOR MEDICO | 10006 | 1 | | 0 | C.C. | 1 | 12.012,60 | |
| AE0090L106 | T.S. SUBDIRECTOR ÁREA DEPORTIVA | 10006 | 1 | | 0 | C.C. | 1 | 12.012,60 | |
| AE0090L106 | T.S. DIRECTOR TÉCNICO S.A.D.U.S. | 10006 | 1 | | 0 | L.D. | 1 | 12.012,60 | |
| AE0090L106 | TITULADO SUPERIOR MEDICO | 10006 | 1 | | 0 | C.C. | 1 | 12.012,60 | |
| AE0090L106 | T.S. SUBDIR. ÁREA ECONÓMICA Y ORG. GENERAL | 10006 | 1 | | 0 | C.C. | 1 | 12.012,60 | |
| AE0090L106 | TITULADO SUPERIOR INSTALACIONES DEPORTIVAS | 10006 | 1 | | 0 | C.C. | 1 | 12.012,60 | |
| AE0090L106 | TITULADO SUPERIOR MEDICO | 10006 | 1 | | 0 | C.C. | 1 | 12.012,60 | |
| AE0090L214 | TITULADO GRADO MEDIO EVENTOS | 20014 | 1 | | 0 | C.C. | 2 | 9.569,40 | 6 |
| AE0090L214 | TITULADO GRADO MEDIO ORGANIZACIÓN GENERAL | 20014 | 1 | | 0 | C.C. | 2 | 9.569,40 | |
| AE0093L309 | COORDINADOR SERVICIOS DE CONSERJERÍA | 30009 | 1 | | 0 | C.C. | 3 | 5.964,24 | |
| AE0093L324 | TEC. ESPECIALISTA (INFORMACIÓN / CONSERJERÍA) (Edificio Pirotecnia) | 30024 | 1 | | 0 | C.C. | 3 | 5.964,24 | |
| AE0093L324 | TEC. ESPECIALISTA (INFORMACIÓN / CONSERJERÍA) | 30024 | 1 | | 0 | C.C. | 3 | 5.964,24 | |
| AE0093L409 | TÉCNICO AUXILIAR SERVICIOS CONSERJERÍA (PIROTECNIA) | 40009 | 1 | | 0 | C.C. | 4 | 4.064,76 | |



| | | | | | | | | |
|------------|---|-------|----|---|------|---|----------|---|
| AE0093L409 | TÉCNICO AUXILIAR SERVICIOS CONSERJERÍA | 40009 | 3 | 0 | C.C. | 4 | 4.064,76 | |
| AE0097L208 | TITULADO GRADO MEDIO COMPETICIONES DEPORTIVAS | 20008 | 1 | 0 | C.C. | 2 | 9.569,40 | |
| AE0097L301 | ENCARGADO DE EQUIPO DEPORTES | 30001 | 10 | 0 | C.C. | 3 | 9.615,72 | |
| AE0097L301 | ENCARGADO DE EQUIPO DEPORTES (INSTALACIONES) | 30001 | 1 | 0 | C.C. | 3 | 9.615,72 | 6 |
| AE0097L301 | ENCARGADO DE EQUIPO DEPORTES (COMPETICIÓN) | 30001 | 1 | 0 | C.C. | 3 | 9.615,72 | 6 |
| AE0097L315 | TEC. ESPECIALISTA DEPORTES | 30015 | 15 | 0 | C.C. | 3 | 5.964,24 | |
| AE0097L315 | TEC. ESPECIALISTA ACTIVIDADES DEPORTIVAS | 30015 | 3 | 0 | C.C. | 3 | 5.964,24 | |
| AE0097L412 | TEC. AUXILIAR DE INSTALACIONES DEPORTIVAS | 40012 | 5 | 0 | C.C. | 4 | 4.064,76 | |
| AE0097L412 | TEC. AUXILIAR DE INSTALACIONES DEPORTIVAS | 40012 | 1 | 0 | C.C. | 4 | 4.064,76 | |

TOTAL PARCIAL Nº PUESTOS: 72

Debe decir:

AE09 ACTIVIDADES DEPORTIVAS

| | | | | | | | | | |
|------------|---|-------|---|-------|----|------|------|-------------|---|
| AE0090F001 | AUXILIAR O ADMINISTRATIVO/A | CD02 | 6 | 15 | 8 | C.C. | C1C2 | 4.645,32 € | |
| AE0090F002 | PUESTO SINGULARIZADO ADMINISTRACIÓN | CD01 | 2 | 18 | 6 | C.C. | C1C2 | 6.112,08 € | |
| AE0090F010 | PUESTO BASE DE GESTIÓN | B03 | 1 | 20 | 20 | C.C. | A2 | 7.407,77 € | |
| AE0090F020 | JEFE/A SECCIÓN GESTIÓN ECONÓMICA | AB03 | 1 | 25 | 3 | C.C. | A1A2 | 11.735,22 € | |
| AE0090F100 | RESPONSABLE DE ADMINISTRACIÓN S.A.D.U.S. | BC01 | 1 | 22/23 | 4 | C.C. | A2C1 | 8.923,82 € | 5 |
| AE0090F110 | GESTOR/A | BC06 | 5 | 20 | 5 | C.C. | A2C1 | 7.407,77 € | |
| AE0090F120 | PUESTO SINGULARIZADO ADMINISTRATIVO/A | C06 | 2 | 18 | 6 | C.C. | C1 | 6.112,08 € | |
| AE0090F200 | Competencia Comunicación 2º Idioma RESPONSABLE GESTIÓN ECONÓMICA | BC01 | 1 | 22/23 | 4 | C.C. | A2C1 | 8.923,82 € | |
| AE0090L106 | T.S. SUBDIR. ÁREA ECONÓMICA Y ORG. GENERAL | 10006 | 1 | 0 | 0 | C.C. | L1 | 12.252,84 € | |
| AE0090L106 | T.S. SUBDIRECTOR/A/A ÁREA DEPORTIVA | 10006 | 1 | 0 | 0 | C.C. | L1 | 12.252,84 € | |
| AE0090L106 | TITULADO/A SUPERIOR INSTALACIONES DEPORTIVAS | 10006 | 1 | 0 | 0 | C.C. | L1 | 12.252,84 € | |
| AE0090L106 | T.S. DIRECTOR/A TEC. S.A.D.U.S. | 10006 | 1 | 0 | 0 | L.D. | L1 | 12.252,84 € | |
| AE0090L106 | TITULADO/A SUPERIOR MEDICO | 10006 | 3 | 0 | 0 | C.C. | L1 | 12.252,84 € | |
| AE0090L106 | Licenciado/a en Medicina (Esp. medicina del deporte) T.S. ACTIVIDADES DEPORTIVAS | 10006 | 1 | 0 | 0 | C.C. | L1 | 12.252,84 € | 6 |
| AE0090L214 | TITULADO/A GRADO MEDIO EVENTOS | 20014 | 1 | 0 | 0 | C.C. | L2 | 9.760,80 € | 6 |
| AE0090L214 | TITULADO/A GRADO MEDIO ORGANIZACIÓN GENERAL | 20014 | 1 | 0 | 0 | C.C. | L2 | 9.760,80 € | |
| AE0093L309 | COORDINADOR/A SERVICIOS DE CONSERJERÍA | 30009 | 1 | 0 | 0 | C.C. | L3 | 6.083,52 € | |
| AE0093L324 | TEC. ESPECIALISTA (INFORMACIÓN / CONSERJERÍA) | 30024 | 1 | 0 | 0 | C.C. | L3 | 6.083,52 € | 6 |
| AE0093L324 | TEC. ESPECIALISTA (INFORMACIÓN / CONSERJERÍA) (Edificio Pirotecnia) | 30024 | 1 | 0 | 0 | C.C. | L3 | 6.083,52 € | |
| AE0093L324 | TEC. ESPECIALISTA (INFORMACIÓN / CONSERJERÍA) | 30024 | 3 | 0 | 0 | C.C. | L3 | 6.083,52 € | |
| AE0093L409 | TEC. AUXILIAR SERVICIOS CONSERJERÍA (PIROTECNIA) | 40009 | 1 | 0 | 0 | C.C. | L4 | 4.146,00 € | |
| AE0093L409 | TEC. AUXILIAR SERVICIOS CONSERJERÍA | 40009 | 3 | 0 | 0 | C.C. | L4 | 4.146,00 € | |
| AE0097L208 | TITULADO/A GRADO MEDIO COMPETICIONES DEPORTIVAS | 20008 | 1 | 0 | 0 | C.C. | L2 | 9.760,80 € | |
| AE0097L301 | ENCARGADO/A DE EQUIPO DEPORTES (ACTIVIDADES) | 30001 | 1 | 0 | 0 | C.C. | L3 | 9.808,08 € | |
| AE0097L301 | ENCARGADO/A DE EQUIPO DEPORTES (COMPETICIONES) | 30001 | 1 | 0 | 0 | C.C. | L3 | 9.808,08 € | 6 |
| AE0097L301 | ENCARGADO/A DE EQUIPO DEPORTES (MANTENIMIENTO) | 30001 | 1 | 0 | 0 | C.C. | L3 | 9.808,08 € | |
| AE0097L301 | ENCARGADO/A DE EQUIPO DEPORTES | 30001 | 1 | 0 | 0 | C.C. | L3 | 9.808,08 € | 6 |



| (INSTALACIONES) | | | | | | | | | |
|-----------------|--|-------|----|---|---|------|----|------------|--|
| AE0097L301 | ENCARGADO/A DE EQUIPO DEPORTES (SUMINISTROS) | 30001 | 1 | 0 | 0 | C.C. | L3 | 9.808,08 € | |
| AE0097L301 | ENCARGADO/A DE EQUIPO DEPORTES (INSTALACIONES) | 30001 | 7 | 0 | 0 | C.C. | L3 | 9.808,08 € | |
| AE0097L315 | TEC. ESPECIALISTA DE INSTALACIONES DEPORTIVAS | 30015 | 15 | 0 | 0 | C.C. | L3 | 6.083,52 € | |
| AE0097L315 | TEC. ESPECIALISTA ACTIVIDADES DEPORTIVAS | 30015 | 3 | 0 | 0 | C.C. | L3 | 6.083,52 € | |
| AE0097L412 | TEC. AUXILIAR DE INSTALACIONES DEPORTIVAS | 40012 | 6 | 0 | 0 | C.C. | L4 | 4.146,00 € | |

TOTAL PARCIAL Nº PUESTOS: 76

Donde dice:

AE10 ASISTENCIA COMUNIDAD UNIVERSITARIA

| | | | | | | | | | |
|---|--|-------|---|-------|---|------|------|-----------|---|
| AE0100F000 | JEFE SERVICIO ASISTENCIA COMUNIDAD UNIVERSITARIA | AAB02 | 1 | 26/27 | 2 | L.D. | A1A2 | 14.381,28 | 5 |
| AE0100F100 | JEFE SECCIÓN GESTIÓN ECONÓMICA | AB03 | 1 | 25 | 3 | C.C. | A1A2 | 11.505,12 | |
| AE0100F101 | AUXILIAR O ADMINISTRATIVO | CD02 | 1 | 15 | 8 | C.C. | C1C2 | 4.554,24 | |
| Titulación/Conocimiento Específico: Segundo Idioma Oficial U.E. | | | | | | | | | |
| AE0100F102 | GESTOR | BC06 | 4 | 20 | 5 | C.C. | A2C1 | 7.262,52 | |
| AE0100F102 | GESTOR | BC06 | 2 | 20 | 5 | C.C. | A2C1 | 7.262,52 | 4 |
| AE0100F102 | GESTOR | BC06 | 1 | 20 | 5 | C.C. | A2C1 | 7.262,52 | |
| AE0100F110 | PUESTO SINGULARIZADO ADMINISTRACIÓN | CD01 | 1 | 18 | 6 | C.C. | C1C2 | 5.992,20 | |
| AE0100F120 | PUESTO SINGULARIZADO ADMINISTRATIVO | C06 | 1 | 18 | 6 | C.C. | C1 | 5.992,20 | |
| Titulación/Conocimiento Específico: Competencia Comunicación 2º Idioma | | | | | | | | | |
| AE0100F200 | RESPONSABLE UNIDAD | BC01 | 1 | 22/23 | 4 | C.C. | A2C1 | 8.748,84 | 4 |
| AE0100F200 | RESPONSABLE UNIDAD | BC01 | 1 | 22/23 | 4 | C.C. | A2C1 | 8.748,84 | |
| AE0100L110 | T.S. DIRECTOR TÉCNICO UNIVERSIDAD SALUDABLE | 10010 | 1 | | 0 | L.D. | 1 | 14.198,64 | |
| Titulación/Conocimiento Específico: Técnico Sup. Prevención Riesgos Laborales | | | | | | | | | |
| AE0100L112 | TITULADO SUPERIOR | 10012 | 1 | | 0 | C.C. | 1 | 12.012,60 | 6 |
| Titulación/Conocimiento Específico: Segundo Idioma Oficial U.E. | | | | | | | | | |
| AE0100L112 | TITULADO SUPERIOR PSICÓLOGO | 10012 | 1 | | 0 | C.C. | 1 | 12.012,60 | |
| Titulación/Conocimiento Específico: Licenciado en Psicología | | | | | | | | | |
| AE0100L112 | TITULADO SUPERIOR PSICÓLOGO | 10012 | 1 | | 0 | C.C. | 1 | 12.012,60 | |
| Titulación/Conocimiento Específico: Licenciado en Psicología | | | | | | | | | |
| AE0100L112 | TITULADO SUPERIOR ASISTENCIA JURÍDICA | 10012 | 1 | | 0 | C.C. | 1 | 12.012,60 | |
| Titulación/Conocimiento Específico: Licenciado en Derecho | | | | | | | | | |
| AE0100L204 | COORDINADOR DE ESCUELAS INFANTILES | 20004 | 1 | | 0 | C.C. | 2 | 9.569,40 | |
| AE0100L214 | TITULADO GRADO MEDIO | 20014 | 3 | | 0 | C.C. | 2 | 9.569,40 | |
| AE0100L214 | TITULADO GRADO MEDIO | 20014 | 1 | | 0 | C.C. | 2 | 9.569,40 | |
| AE0100L323 | TEC. ESPECIALISTA | 30023 | 1 | | 0 | C.C. | 3 | 5.964,24 | |

TOTAL PARCIAL Nº PUESTOS: 25

Debe decir:

AE10 ASISTENCIA COMUNIDAD UNIVERSITARIA

| | | | | | | | | | |
|------------------------------------|--|------|---|-------|---|------|------|-------------|---|
| AE0100F000 | JEFE/A SERVICIO ASISTENCIA COMUNIDAD UNIVERSITARIA | AB02 | 1 | 26/27 | 2 | L.D. | A1A2 | 14.668,91 € | 5 |
| AE0100F100 | JEFE/A SECCIÓN GESTIÓN ECONÓMICA | AB03 | 1 | 25 | 3 | C.C. | A1A2 | 11.735,22 € | |
| AE0100F102 | GESTOR/A | BC06 | 2 | 20 | 5 | C.C. | A2C1 | 7.407,77 € | 4 |
| AE0100F102 | GESTOR/A | BC06 | 5 | 20 | 5 | C.C. | A2C1 | 7.407,77 € | |
| AE0100F110 | PUESTO SINGULARIZADO ADMINISTRACIÓN | CD01 | 1 | 18 | 6 | C.C. | C1C2 | 6.112,08 € | |
| AE0100F120 | PUESTO SINGULARIZADO ADMINISTRATIVO/A | C06 | 1 | 18 | 6 | C.C. | C1 | 6.112,08 € | |
| Competencia Comunicación 2º Idioma | | | | | | | | | |



| | | | | | | | | |
|------------|---|-------|---|-------|---|------|------|-------------|
| AE0100F200 | RESPONSABLE UNIDAD | BC01 | 1 | 22/23 | 4 | C.C. | A2C1 | 8.923,82 € |
| AE0100L110 | T.S. DIRECTOR/A TEC. UNIVERSIDAD SALUDABLE | 10010 | 1 | 0 | 0 | L.D. | L1 | 14.482,56 € |
| AE0100L112 | TITULADO/A SUPERIOR PSICÓLOGO Tec. Sup. Prevención Riesgos Laborales | 10012 | 2 | 0 | 0 | C.C. | L1 | 12.252,84 € |
| AE0100L112 | TITULADO/A SUPERIOR ASISTENCIA JURÍDICA Licenciado/a en Psicología | 10012 | 1 | 0 | 0 | C.C. | L1 | 12.252,84 € |
| AE0100L204 | COORDINADOR/A DE ESCUELAS INFANTILES | 20004 | 1 | 0 | 0 | C.C. | L2 | 9.760,80 € |
| AE0100L214 | TITULADO/A GRADO MEDIO | 20014 | 4 | 0 | 0 | C.C. | L2 | 9.760,80 € |
| AE0100L323 | TEC. ESPECIALISTA | 30023 | 1 | 0 | 0 | C.C. | L3 | 6.083,52 € |

TOTAL PARCIAL Nº PUESTOS: 22

Donde dice:

AE16 EDIFICIO PABELLÓN MÉJICO-BRASIL

| | | | | | | | | |
|------------|---|-------|---|--|---|------|---|----------|
| AE0163L302 | ENCARGADO EQUIPO DE CONSERJERÍA | 30002 | 2 | | 0 | C.C. | 3 | 8.118,00 |
| AE0163L309 | COORDINADOR SERVICIOS DE CONSERJERÍA | 30009 | 2 | | 0 | C.C. | 3 | 5.964,24 |
| AE0163L324 | TEC. ESPECIALISTA (AUDIOVISUALES / CONSERJERÍA) | 30024 | 1 | | 0 | C.C. | 3 | 5.964,24 |
| AE0163L409 | TÉCNICO AUXILIAR SERVICIOS CONSERJERÍA | 40009 | 8 | | 0 | C.C. | 4 | 4.064,76 |
| AE0164L207 | TÍT.. GRADO MEDIO MEDIOS AUDIOVISUALES | 20007 | 1 | | 0 | C.C. | 2 | 9.569,40 |
| AE0164L310 | TEC. ESPECIALISTA MEDIOS AUDIOVISUALES | 30010 | 1 | | 0 | C.C. | 3 | 5.964,24 |
| AE0169L305 | TEC. ESPECIALISTA LABORATORIO INFORMÁTICA | 30005 | 1 | | 0 | C.C. | 3 | 7.461,96 |

TOTAL PARCIAL Nº PUESTOS 16

Debe decir:

AE16 EDIFICIO PABELLÓN MÉJICO-BRASIL

| | | | | | | | | |
|------------|---|-------|---|---|---|------|----|------------|
| AE0163L302 | ENCARGADO/A EQUIPO DE CONSERJERÍA | 30002 | 2 | 0 | 0 | C.C. | L3 | 8.280,36 € |
| AE0163L309 | COORDINADOR/A SERVICIOS DE CONSERJERÍA | 30009 | 2 | 0 | 0 | C.C. | L3 | 6.083,52 € |
| AE0163L324 | TEC. ESPECIALISTA (AUDIOVISUALES / CONSERJERÍA) | 30024 | 1 | 0 | 0 | C.C. | L3 | 6.083,52 € |
| AE0163L409 | TEC. AUXILIAR SERVICIOS CONSERJERÍA | 40009 | 8 | 0 | 0 | C.C. | L4 | 4.146,00 € |
| AE0164L207 | TIT. GRADO MEDIO MEDIOS AUDIOVISUALES | 20007 | 1 | 0 | 0 | C.C. | L2 | 9.760,80 € |
| AE0168L301 | ENCARGADO/A DE EQUIPO | 30001 | 1 | 0 | 0 | C.C. | L3 | 9.808,08 € |
| AE0169L305 | TEC. ESPECIALISTA LABORATORIO INFORMÁTICA | 30005 | 1 | 0 | 0 | C.C. | L3 | 7.611,24 € |

TOTAL PARCIAL Nº PUESTOS: 16

Donde dice:

AQ02 OFICINA DE GESTIÓN DE LA CALIDAD

| | | | | | | | | |
|------------|-----------------------------------|-------|---|----|---|------|------|-----------|
| AQ0020F001 | AUXILIAR O ADMINISTRATIVO | CD02 | 1 | 15 | 8 | C.C. | C1C2 | 4.554,24 |
| AQ0020F100 | DIRECTORA TÉCNICA ÁREA DE CALIDAD | A022 | 1 | 29 | 1 | L.D. | A1 | 16.127,04 |
| AQ0020F120 | GESTOR | BC06 | 1 | 20 | 5 | C.C. | A2C1 | 7.262,52 |
| AQ0020L112 | TITULADO SUPERIOR PLAN DE CALIDAD | 10012 | 2 | | 0 | C.C. | 1 | 12.012,60 |
| AQ0020L112 | TITULADO SUPERIOR PLAN DE CALIDAD | 10012 | 1 | | 0 | C.C. | 1 | 12.012,60 |
| AQ0020L214 | TITULADO GRADO MEDIO | 20014 | 1 | | 0 | C.C. | 2 | 9.569,40 |

TOTAL PARCIAL Nº PUESTOS: 7

Debe decir:



AQ02 OFICINA DE GESTIÓN DE LA CALIDAD

| | | | | | | | | | |
|------------|---|-------|---|----|---|------|------|-------------|---|
| AQ0020F001 | AUXILIAR O ADMINISTRATIVO/A | CD02 | 1 | 15 | 8 | C.C. | C1C2 | 4.645,32 € | |
| AQ0020F100 | DIRECTOR/A TÉCNICA ÁREA DE CALIDAD | A022 | 1 | 29 | 1 | L.D. | A1 | 16.449,60 € | |
| AQ0020F120 | GESTOR/A | BC06 | 1 | 20 | 5 | C.C. | A2C1 | 7.407,77 € | |
| AQ0020L112 | TITULADO/A SUPERIOR PLAN DE CALIDAD | 10012 | 2 | 0 | 0 | C.C. | L1 | 12.252,84 € | |
| AQ0020L112 | TITULADO/A SUPERIOR PLAN DE CALIDAD | 10012 | 1 | 0 | 0 | C.C. | L1 | 12.252,84 € | 6 |
| AQ0020L203 | TIT. GRADO MEDIO APOYO DOCENCIA E INVEST. | 20003 | 1 | 0 | 0 | C.C. | L2 | 11.745,84 € | 6 |

TOTAL PARCIAL Nº PUESTOS: 7

Donde dice:

AQ03 SECRETARIADO DE FORMACION Y EVALUACION DEL PROFESORADO

| | | | | | | | | | |
|------------|---------------------------|-------|---|-------|---|------|------|----------|---|
| AQ0030F00 | AUXILIAR O ADMINISTRATIVO | CD02 | 1 | 15 | 8 | C.C. | C1C2 | 4.554,24 | |
| AQ0030F000 | GESTOR | BC06 | 1 | 20 | 5 | C.C. | A2C1 | 7.262,52 | |
| AQ0030F300 | RESPONSABLE DE UNIDAD | BC01 | 1 | 22/23 | 4 | C.C. | A2C1 | 8.748,84 | 4 |
| AQ0030L214 | TITULADO GRADO MEDIO | 20014 | 3 | | 0 | C.C. | 2 | 9.569,40 | |

TOTAL PARCIAL Nº PUESTOS 6

Debe decir:

AQ03 SECRETARIADO DE INNOVACIÓN EDUCATIVA

| | | | | | | | | | |
|------------|-----------------------------|-------|---|-------|---|------|------|-------------|---|
| AQ0030F00 | AUXILIAR O ADMINISTRATIVO/A | CD02 | 2 | 15 | 8 | C.C. | C1C2 | 4.645,32 € | |
| AQ0030F000 | GESTOR/A | BC06 | 1 | 20 | 5 | C.C. | A2C1 | 7.407,77 € | |
| AQ0030F300 | RESPONSABLE DE UNIDAD | BC01 | 1 | 22/23 | 4 | C.C. | A2C1 | 8.923,82 € | 4 |
| AQ0030L114 | TITULADO/A SUPERIOR | 10005 | 1 | 0 | 0 | C.C. | L1 | 12.252,84 € | |
| AQ0030L214 | TITULADO/A GRADO MEDIO | 20014 | 3 | 0 | 0 | C.C. | L2 | 9.760,80 € | |

TOTAL PARCIAL Nº PUESTOS: 8

Donde dice:

B01 BIBLIOTECA UNIVERSITARIA

| | | | | | | | | | |
|------------|---|-------|---|-------|----|------|------|-----------|---|
| B00010F010 | RESPONSABLE UNIDAD | BC01 | 1 | 22 | 4 | C.C. | A2C1 | 8.748,84 | 4 |
| B00010F020 | RESPONSABLE UNIDAD | BC01 | 1 | 22/23 | 4 | C.C. | A2C1 | 8.748,84 | 5 |
| B00011F000 | DIRECTOR BIBLIOTECA UNIVERSITARIA | A021 | 1 | 29 | 1 | L.D. | A1 | 16.127,04 | |
| B00011F011 | PUESTO SINGULARIZADO ADMINISTRACIÓN | CD01 | 1 | 18 | 6 | C.C. | C1C2 | 5.992,20 | |
| B00011F100 | JEFE SERVICIO BIBLIOTECA UNIVERSITARIA | A06 | 1 | 27 | 2 | L.D. | A1 | 14.381,28 | |
| B00011F100 | JEFE SERVICIO BIBLIOTECA UNIVERSITARIA | A06 | 3 | 27 | 2 | L.D. | A1 | 14.381,28 | |
| B00011F200 | AYUDANTE BIBLIOTECA | B07 | 7 | 22 | 11 | C.C. | A2 | 7.989,72 | 1 |
| B00011F201 | GESTOR | BC06 | 1 | 20 | 5 | C.C. | A2C1 | 7.262,52 | |
| B00011F220 | AYUDANTE BASE DE BIBLIOTECA | B071 | 5 | 20 | 20 | C.C. | A2 | 7.262,52 | |
| B00011F220 | AYUDANTE BASE DE BIBLIOTECA | B071 | 2 | 20 | 20 | C.C. | A2 | 7.262,52 | |
| B00011F300 | JEFE SECCIÓN | AB03 | 1 | 25 | 3 | C.C. | A1A2 | 11.505,12 | 4 |
| B00011F300 | JEFE SECCIÓN | AB03 | 6 | 25 | 3 | C.C. | A1A2 | 11.505,12 | |
| B00011F300 | JEFE SECCIÓN | AB03 | 1 | 25 | 3 | C.C. | A1A2 | 11.505,12 | 4 |
| B00011F310 | RESPONSABLE PROCESOS Y SERVICIOS | AB051 | 7 | 23 | 4 | C.C. | A1A2 | 8.748,84 | |
| B00011L319 | TEC. ESPECIALISTA BIBLIOTECA, ARCHIVOS Y MUSEOS | 30019 | 8 | | 0 | C.C. | 3 | 5.964,24 | |



| | | | | | | | |
|------------|--|-------|---|----|------|---------|----------|
| B00013L302 | ENCARGADO EQUIPO DE CONSERJERÍA | 30002 | 1 | 0 | C.C. | 3 | 8.118,00 |
| B00013L324 | TEC. ESPECIALISTA CONSERJERÍA | 30024 | 1 | 0 | C.C. | 3 | 5.964,24 |
| B00013L409 | TÉCNICO AUXILIAR SERVICIOS CONSERJERÍA | 40009 | 2 | 0 | C.C. | 4 | 4.064,76 |
| B00019F240 | PUESTO BASE DE INFORMÁTICA | B03 | 1 | 20 | 20 | C.C. A2 | 7.262,52 |
| B00019L301 | ENCARGADO DE EQUIPO BIBLIOTECA / INFORMÁTICA | 30001 | 2 | 0 | C.C. | 3 | 9.615,72 |
| B00019L404 | TEC. AUXILIAR LABORATORIO INFORMÁTICA | 40004 | 1 | 0 | C.C. | 4 | 4.064,76 |
| B00019L411 | TEC. AUXILIAR BIBLIOTECA, ARCHIVOS Y MUSEOS (BIBLIOMETRÍA) | 40011 | 1 | 0 | C.C. | 4 | 4.064,76 |

TOTAL PARCIAL Nº PUESTOS: 55

Debe decir:

B01 BIBLIOTECA UNIVERSITARIA

| | | | | | | | | | |
|------------|--|-------|----|----|----|------|------|-------------|---|
| B00010F010 | RESPONSABLE UNIDAD | BC01 | 1 | 22 | 4 | C.C. | A2C1 | 8.923,82 € | 4 |
| B00011F000 | DIRECTOR/A BIBLIOTECA UNIVERSITARIA | A021 | 1 | 29 | 1 | L.D. | A1 | 16.449,60 € | |
| B00011F011 | PUESTO SINGULARIZADO ADMINISTRACIÓN | CD01 | 1 | 18 | 6 | C.C. | C1C2 | 6.112,08 € | |
| B00011F100 | JEFE/A SERVICIO BIBLIOTECA UNIVERSITARIA | A06 | 4 | 27 | 2 | L.D. | A1 | 14.668,91 € | |
| B00011F200 | AYUDANTE BIBLIOTECA | B07 | 7 | 22 | 11 | C.C. | A2 | 8.149,51 € | 1 |
| B00011F201 | GESTOR/A | BC06 | 1 | 20 | 5 | C.C. | A2C1 | 7.407,77 € | |
| B00011F220 | AYUDANTE BASE DE BIBLIOTECA | B071 | 7 | 20 | 20 | C.C. | A2 | 7.407,77 € | |
| B00011F300 | JEFE/A SECCIÓN | AB03 | 3 | 25 | 3 | C.C. | A1A2 | 11.735,22 € | 4 |
| B00011F300 | JEFE/A SECCIÓN | AB03 | 6 | 25 | 3 | C.C. | A1A2 | 11.735,22 € | |
| B00011F310 | RESPONSABLE PROCESOS Y SERVICIOS | AB051 | 7 | 23 | 4 | C.C. | A1A2 | 8.923,80 € | |
| B00011L301 | ENCARGADO/A DE EQUIPO | 30001 | 13 | 0 | 0 | C.C. | L3 | 9.808,08 € | 9 |
| B00011L319 | TEC. ESPECIALISTA BIBLIOTECA, ARCHIVOS Y MUSEOS | 30019 | 8 | 0 | 0 | C.C. | L3 | 6.083,52 € | |
| B00013L302 | ENCARGADO/A EQUIPO DE CONSERJERÍA | 30002 | 1 | 0 | 0 | C.C. | L3 | 8.280,36 € | |
| B00013L324 | TEC. ESPECIALISTA CONSERJERÍA | 30024 | 1 | 0 | 0 | C.C. | L3 | 6.083,52 € | |
| B00013L409 | TEC. AUXILIAR SERVICIOS CONSERJERÍA | 40009 | 2 | 0 | 0 | C.C. | L4 | 4.146,00 € | |
| B00019F240 | PUESTO BASE DE INFORMÁTICA | B03 | 1 | 20 | 20 | C.C. | A2 | 7.407,77 € | |
| B00019L301 | ENCARGADO/A DE EQUIPO BIBLIOTECA / INFORMÁTICA | 30001 | 2 | 0 | 0 | C.C. | L3 | 9.808,08 € | |
| B00019L404 | TEC. AUXILIAR LABORATORIO INFORMÁTICA | 40004 | 1 | 0 | 0 | C.C. | L4 | 4.146,00 € | 6 |
| B00019L404 | TEC. AUXILIAR LABORATORIO INFORMÁTICA | 40004 | 1 | 0 | 0 | C.C. | L4 | 4.146,00 € | |
| B00019L411 | TEC. AUXILIAR BIBLIOTECA, ARCHIVOS Y MUSEOS (BIBLIOMETRÍA) | 40011 | 1 | 0 | 0 | C.C. | L4 | 4.146,00 € | |

TOTAL PARCIAL Nº PUESTOS: 69

Donde dice:

C01 FACULTAD BELLAS ARTES

| | | | | | | | | | |
|------------|---|-------|---|----|---|------|------|-----------|-----|
| C00010F000 | ADMINISTRADOR DE GESTIÓN DE CENTRO UNIVERSITARIO | AB045 | 1 | 26 | 3 | C.C. | A1A2 | 12.827,76 | |
| C00010F001 | AUXILIAR O ADMINISTRATIVO | CD02 | 1 | 15 | 8 | C.C. | C1C2 | 4.554,24 | |
| C00010F010 | PUESTO SINGULARIZADO ADMINISTRATIVO Titulación/Conocimiento Específico: Competencia Comunicación 2º Idioma | C06 | 1 | 18 | 6 | C.C. | C1 | 5.992,20 | |
| C00010F020 | PUESTO SINGULARIZADO ADMINISTRACIÓN | CD01 | 1 | 18 | 6 | C.C. | C1C2 | 5.992,20 | 4 |
| C00010F100 | RESPONSABLE SECRETARIA CENTRO | B053 | 1 | 23 | 4 | C.C. | A2 | 8.748,84 | |
| C00010F200 | RESPONSABLE DE UNIDAD | BC01 | 1 | 22 | 4 | C.C. | A2C1 | 8.748,84 | 4/5 |



| | | | | | | | | | |
|------------|---|-------|---|----|---|------|------|----------|---|
| C00010F300 | GESTOR DE CENTRO UNIVERSITARIO | BC103 | 3 | 20 | 5 | C.C. | A2C1 | 7.262,52 | |
| C00013L302 | ENCARGADO EQUIPO DE CONSERJERÍA | 30002 | 1 | | 0 | C.C. | 3 | 8.118,00 | |
| C00013L309 | COORDINADOR SERVICIOS DE CONSERJERÍA | 30009 | 2 | | 0 | C.C. | 3 | 5.964,24 | |
| C00013L324 | TEC. ESPECIALISTA (INFORMACIÓN / CONSERJERÍA) | 30024 | 1 | | 0 | C.C. | 3 | 5.964,24 | |
| C00013L409 | TÉCNICO AUXILIAR SERVICIOS CONSERJERÍA | 40009 | 8 | | 0 | C.C. | 4 | 4.064,76 | |
| C00014L310 | TEC. ESPECIALISTA MEDIOS AUDIOVISUALES | 30010 | 1 | | 0 | C.C. | 3 | 5.964,24 | |
| C00014L310 | TEC. ESPECIALISTA MEDIOS AUDIOVISUALES | 30010 | 1 | | 0 | C.C. | 3 | 5.964,24 | |
| C00014L310 | TEC. ESPECIALISTA MEDIOS AUDIOVISUALES | 30010 | 1 | | 0 | C.C. | 3 | 5.964,24 | |
| C00019L301 | ENCARGADO DE EQUIPO APOYO TIC A LA DOCENCIA | 30001 | 1 | | 0 | C.C. | 3 | 9.615,72 | 8 |
| C00019L305 | TEC. ESPECIALISTA LABORATORIO INFORMÁTICA | 30005 | 2 | | 0 | C.C. | 3 | 7.461,96 | |
| C00019L404 | TEC. AUXILIAR LABORATORIO INFORMÁTICA | 40004 | 1 | | 0 | C.C. | 4 | 4.064,76 | |

TOTAL PARCIAL Nº PUESTOS 28

Debe decir:

C01 FACULTAD BELLAS ARTES

| | | | | | | | | | |
|------------|---|-------|---|----|---|------|------|-------------|-----|
| C00010F000 | ADMINISTRADOR/A DE GESTIÓN DE CENTRO UNIVERSITARIO | AB045 | 1 | 26 | 3 | C.C. | A1A2 | 13.202,06 € | |
| C00010F010 | PUESTO SINGULARIZADO ADMINISTRATIVO/A | C06 | 1 | 18 | 6 | C.C. | C1 | 6.112,08 € | |
| C00010F020 | Competencia Comunicación 2º Idioma PUESTO SINGULARIZADO ADMINISTRACIÓN | CD01 | 2 | 18 | 6 | C.C. | C1C2 | 6.112,08 € | 4 |
| C00010F100 | RESPONSABLE SECRETARIA CENTRO | B053 | 1 | 23 | 4 | C.C. | A2 | 8.923,82 € | |
| C00010F200 | RESPONSABLE DE UNIDAD | BC01 | 1 | 22 | 4 | C.C. | A2C1 | 8.923,82 € | 4/5 |
| C00010F300 | GESTOR/A DE CENTRO UNIVERSITARIO | BC103 | 3 | 20 | 5 | C.C. | A2C1 | 7.407,77 € | |
| C00013L302 | ENCARGADO/A EQUIPO DE CONSERJERÍA | 30002 | 1 | 0 | 0 | C.C. | L3 | 8.280,36 € | |
| C00013L302 | ENCARGADO/A EQUIPO DE CONSERJERÍA | 30002 | 1 | 0 | 0 | C.C. | L3 | 8.280,36 € | 6 |
| C00013L309 | COORDINADOR/A SERVICIOS DE CONSERJERÍA | 30009 | 1 | 0 | 0 | C.C. | L3 | 6.083,52 € | |
| C00013L324 | TEC. ESPECIALISTA (INFORMACIÓN / CONSERJERÍA) | 30024 | 1 | 0 | 0 | C.C. | L3 | 6.083,52 € | |
| C00013L409 | TEC. AUXILIAR SERVICIOS CONSERJERÍA | 40009 | 8 | 0 | 0 | C.C. | L4 | 4.146,00 € | |
| C00014L310 | TEC. ESPECIALISTA MEDIOS AUDIOVISUALES | 30010 | 3 | 0 | 0 | C.C. | L3 | 6.083,52 € | |
| C00019L301 | ENCARGADO/A DE EQUIPO APOYO TIC A LA DOCENCIA | 30001 | 1 | 0 | 0 | C.C. | L3 | 9.808,08 € | 8 |
| C00019L305 | TEC. ESPECIALISTA LABORATORIO INFORMÁTICA | 30005 | 2 | 0 | 0 | C.C. | L3 | 7.611,24 € | |
| C00019L404 | TEC. AUXILIAR LABORATORIO INFORMÁTICA | 40004 | 1 | 0 | 0 | C.C. | L4 | 4.146,00 € | |
| C00019L404 | TEC. AUXILIAR LABORATORIO | 40004 | 1 | 0 | 0 | C.C. | L4 | 4.146,00 € | |

TOTAL PARCIAL Nº PUESTOS: 29

Donde dice:

C02 FACULTAD BIOLOGIA

| | | | | | | | | | |
|------------|--|-------|---|----|---|------|------|-----------|---|
| C00020F000 | ADMINISTRADOR DE GESTIÓN DE CENTRO UNIVERSITARIO | AB045 | 1 | 26 | 3 | C.C. | A1A2 | 12.827,76 | |
| C00020F010 | PUESTO SINGULARIZADO ADMINISTRACIÓN Titulación/Conocimiento Específico: Segundo Idioma Oficial U.E. | CD01 | 1 | 18 | 6 | C.C. | C1C2 | 5.992,20 | 4 |
| C00020F100 | RESPONSABLE SECRETARIA CENTRO | B053 | 1 | 23 | 4 | C.C. | A2 | 8.748,84 | |
| C00020F300 | GESTOR DE CENTRO UNIVERSITARIO | BC103 | 1 | 20 | 5 | C.C. | A2C1 | 7.262,52 | |
| C00020F300 | GESTOR DE CENTRO UNIVERSITARIO | BC103 | 3 | 20 | 5 | C.C. | A2C1 | 7.262,52 | |
| C00020F300 | GESTOR DE CENTRO UNIVERSITARIO | BC103 | 1 | 20 | 5 | C.C. | A2C1 | 7.262,52 | |
| C00022L305 | TEC. ESPECIALISTA LABORATORIO | 30005 | 1 | | 0 | C.C. | 3 | 7.461,96 | |
| C00022L404 | TEC. AUXILIAR LABORATORIO | 40004 | 1 | | 0 | C.C. | 4 | 4.064,76 | |



| | | | | | | | | |
|------------|---|-------|---|---|------|---|----------|---|
| C00023L302 | ENCARGADO EQUIPO DE CONSERJERÍA | 30002 | 1 | 0 | C.C. | 3 | 8.118,00 | 6 |
| C00023L324 | TEC. ESPECIALISTA (AUDIOVISUALES / CONSERJERÍA) | 30024 | 2 | 0 | C.C. | 3 | 5.964,24 | |
| C00023L409 | TÉCNICO AUXILIAR SERVICIOS CONSERJERÍA | 40009 | 1 | 0 | C.C. | 4 | 4.064,76 | |
| C00023L409 | TÉCNICO AUXILIAR SERVICIOS CONSERJERÍA | 40009 | 1 | 0 | C.C. | 4 | 4.064,76 | |
| C00024L301 | ENCARGADO DE EQUIPO MEDIOS AUDIOVISUALES CAMPUS | 30001 | 1 | 0 | C.C. | 3 | 9.615,72 | |
| C00029L301 | ENCARGADO DE EQUIPO APOYO TIC A LA DOCENCIA | 30001 | 1 | 0 | C.C. | 3 | 9.615,72 | 8 |
| C00029L305 | TEC. ESPECIALISTA LABORATORIO INFORMÁTICA | 30005 | 1 | 0 | C.C. | 3 | 7.461,96 | |
| C00029L404 | TEC. AUXILIAR LABORATORIO INFORMÁTICA | 40004 | 1 | 0 | C.C. | 4 | 4.064,76 | |

TOTAL PARCIAL Nº PUESTOS 19

Debe decir:

C02 FACULTAD BIOLOGÍA

| | | | | | | | | | |
|------------|--|-------|---|----|---|------|------|-------------|---|
| C00020F000 | ADMINISTRADOR/A DE GESTIÓN DE CENTRO UNIVERSITARIO | AB045 | 1 | 26 | 3 | C.C. | A1A2 | 13.202,06 € | |
| C00020F010 | PUESTO SINGULARIZADO ADMINISTRACIÓN Segundo Idioma Oficial U.E. | CD01 | 1 | 18 | 6 | C.C. | C1C2 | 6.112,08 € | 4 |
| C00020F100 | RESPONSABLE SECRETARIA CENTRO | B053 | 1 | 23 | 4 | C.C. | A2 | 8.923,82 € | |
| C00020F300 | GESTOR/A DE CENTRO UNIVERSITARIO | BC103 | 5 | 20 | 5 | C.C. | A2C1 | 7.407,77 € | |
| C00022L305 | TEC. ESPECIALISTA LABORATORIO | 30005 | 1 | 0 | 0 | C.C. | L3 | 7.611,24 € | |
| C00022L404 | TEC. AUXILIAR LABORATORIO | 40004 | 1 | 0 | 0 | C.C. | L4 | 4.146,00 € | |
| C00023L302 | ENCARGADO/A EQUIPO DE CONSERJERÍA | 30002 | 1 | 0 | 0 | C.C. | L3 | 8.280,36 € | 6 |
| C00023L309 | COORDINADOR/A SERVICIOS DE CONSERJERÍA | 30009 | 1 | 0 | 0 | C.C. | L3 | 6.083,52 € | |
| C00023L324 | TEC. ESPECIALISTA (AUDIOVISUALES / CONSERJERÍA) | 30024 | 2 | 0 | 0 | C.C. | L3 | 6.083,52 € | |
| C00023L409 | TEC. AUXILIAR SERVICIOS CONSERJERÍA | 40009 | 1 | 0 | 0 | C.C. | L4 | 4.146,00 € | |
| C00029L301 | ENCARGADO/A DE EQUIPO APOYO TIC A LA DOCENCIA | 30001 | 1 | 0 | 0 | C.C. | L3 | 9.808,08 € | 8 |
| C00029L305 | TEC. ESPECIALISTA LABORATORIO INFORMÁTICA | 30005 | 1 | 0 | 0 | C.C. | L3 | 7.611,24 € | |
| C00029L404 | TEC. AUXILIAR LABORATORIO INFORMÁTICA | 40004 | 1 | 0 | 0 | C.C. | L4 | 4.146,00 € | |

TOTAL PARCIAL Nº PUESTOS: 19

Donde dice:

C03 FACULTAD CIENCIAS ECONOMICAS Y EMPRESARIALES

| | | | | | | | | | |
|------------|--|-------|---|----|---|------|------|-----------|---|
| C00030F000 | ADMINISTRADOR DE GESTIÓN DE CENTRO UNIVERSITARIO | AB045 | 1 | 26 | 3 | C.C. | A1A2 | 12.827,76 | |
| C00030F001 | AUXILIAR O ADMINISTRATIVO | CD02 | 1 | 15 | 8 | C.C. | C1C2 | 4.554,24 | |
| C00030F001 | AUXILIAR O ADMINISTRATIVO | CD02 | 1 | 15 | 8 | C.C. | C1C2 | 4.554,24 | |
| C00030F001 | AUXILIAR O ADMINISTRATIVO | CD02 | 2 | 15 | 8 | C.C. | C1C2 | 4.554,24 | |
| C00030F003 | PUESTO SINGULARIZADO ADMINISTRACIÓN Titulación/Conocimiento Específico: Segundo Idioma Oficial U.E. | CD01 | 1 | 18 | 6 | C.C. | C1C2 | 5.992,20 | |
| C00030F100 | RESPONSABLE SECRETARIA CENTRO | B053 | 1 | 23 | 4 | C.C. | A2 | 8.748,84 | |
| C00030F110 | RESPONSABLE UNIDAD | BC01 | 1 | 22 | 4 | C.C. | A2C1 | 8.748,84 | |
| C00030F300 | GESTOR DE CENTRO UNIVERSITARIO | BC103 | 1 | 20 | 5 | C.C. | A2C1 | 7.262,52 | 4 |
| C00030F300 | GESTOR DE CENTRO UNIVERSITARIO | BC103 | 5 | 20 | 5 | C.C. | A2C1 | 7.262,52 | |
| C00033L302 | ENCARGADO EQUIPO DE CONSERJERÍA | 30002 | 1 | 0 | 0 | C.C. | 3 | 8.118,00 | |
| C00033L309 | COORDINADOR SERVICIOS DE CONSERJERÍA | 30009 | 1 | 0 | 0 | C.C. | 3 | 5.964,24 | |
| C00033L324 | TEC. ESPECIALISTA (INFORMACIÓN / CONSERJERÍA) | 30024 | 2 | 0 | 0 | C.C. | 3 | 5.964,24 | |
| C00033L409 | TÉCNICO AUXILIAR SERVICIOS CONSERJERÍA | 40009 | 5 | 0 | 0 | C.C. | 4 | 4.064,76 | |



| | | | | | | | |
|------------|---|-------|---|---|------|---|----------|
| C00034L207 | TÍT.. GRADO MEDIO MEDIOS AUDIOVISUALES | 20007 | 1 | 0 | C.C. | 2 | 9.569,40 |
| C00034L410 | TEC. AUXILIAR MEDIOS AUDIOVISUALES | 40010 | 1 | 0 | C.C. | 4 | 4.064,76 |
| C00039L301 | ENCARGADO DE EQUIPO APOYO TIC A LA DOCENCIA | 30001 | 1 | 0 | C.C. | 3 | 9.615,72 |
| C00039L305 | TEC. ESPECIALISTA LABORATORIO INFORMÁTICA | 30005 | 2 | 0 | C.C. | 3 | 7.461,96 |

TOTAL PARCIAL Nº PUESTOS 28

Debe decir:

C03 FACULTAD CIENCIAS ECONÓMICAS Y EMPRESARIALES

| | | | | | | | | |
|------------|--|-------|---|----|---|------|------|-------------|
| C00030F000 | ADMINISTRADOR/A DE GESTIÓN DE CENTRO UNIVERSITARIO | AB045 | 1 | 26 | 3 | C.C. | A1A2 | 13.202,06 € |
| C00030F001 | AUXILIAR O ADMINISTRATIVO/A | CD02 | 4 | 15 | 8 | C.C. | C1C2 | 4.645,32 € |
| C00030F003 | PUESTO SINGULARIZADO ADMINISTRACIÓN | CD01 | 1 | 18 | 6 | C.C. | C1C2 | 6.112,08 € |
| C00030F100 | RESPONSABLE SECRETARIA CENTRO | B053 | 1 | 23 | 4 | C.C. | A2 | 8.923,82 € |
| C00030F110 | RESPONSABLE UNIDAD | BC01 | 1 | 22 | 4 | C.C. | A2C1 | 8.923,82 € |
| C00030F110 | RESPONSABLE UNIDAD | BC01 | 1 | 22 | 4 | C.C. | A2C1 | 8.923,82 € |
| C00030F300 | GESTOR/A DE CENTRO UNIVERSITARIO | BC103 | 5 | 20 | 5 | C.C. | A2C1 | 7.407,77 € |
| C00033L302 | ENCARGADO/A EQUIPO DE CONSERJERÍA | 30002 | 1 | 0 | 0 | C.C. | L3 | 8.280,36 € |
| C00033L309 | COORDINADOR/A SERVICIOS DE CONSERJERÍA | 30009 | 1 | 0 | 0 | C.C. | L3 | 6.083,52 € |
| C00033L324 | TEC. ESPECIALISTA (INFORMACIÓN / CONSERJERÍA) | 30024 | 2 | 0 | 0 | C.C. | L3 | 6.083,52 € |
| C00033L409 | TEC. AUXILIAR SERVICIOS CONSERJERÍA | 40009 | 4 | 0 | 0 | C.C. | L4 | 4.146,00 € |
| C00034L207 | TIT. GRADO MEDIO MEDIOS AUDIOVISUALES | 20007 | 1 | 0 | 0 | C.C. | L2 | 9.760,80 € |
| C00034L410 | TEC. AUXILIAR MEDIOS AUDIOVISUALES | 40010 | 1 | 0 | 0 | C.C. | L4 | 4.146,00 € |
| C00039L301 | ENCARGADO/A DE EQUIPO APOYO TIC A LA DOCENCIA | 30001 | 1 | 0 | 0 | C.C. | L3 | 9.808,08 € |
| C00039L305 | TEC. ESPECIALISTA LABORATORIO INFORMÁTICA | 30005 | 2 | 0 | 0 | C.C. | L3 | 7.611,24 € |
| C00039L404 | TEC. AUXILIAR LABORATORIO INFORMÁTICA | 40004 | 1 | 0 | 0 | C.C. | L4 | 4.146,00 € |

TOTAL PARCIAL Nº PUESTOS: 28

Donde dice:

C05 FACULTAD COMUNICACION

| | | | | | | | | |
|------------|--|-------|---|----|---|------|------|-----------|
| C00050F000 | ADMINISTRADOR DE GESTIÓN DE CENTRO UNIVERSITARIO | AB045 | 1 | 26 | 3 | C.C. | A1A2 | 12.827,76 |
| C00050F001 | AUXILIAR O ADMINISTRATIVO | CD02 | 1 | 15 | 8 | C.C. | C1C2 | 4.554,24 |
| C00050F001 | AUXILIAR O ADMINISTRATIVO | CD02 | 3 | 15 | 8 | C.C. | C1C2 | 4.554,24 |
| C00050F100 | RESPONSABLE SECRETARIA CENTRO | B053 | 1 | 23 | 4 | C.C. | A2 | 8.748,84 |
| C00050F110 | RESPONSABLE UNIDAD | BC01 | 1 | 22 | 4 | C.C. | A2C1 | 8.748,84 |
| C00050F300 | GESTOR DE CENTRO UNIVERSITARIO | BC103 | 1 | 20 | 5 | C.C. | A2C1 | 7.262,52 |
| C00050F300 | GESTOR DE CENTRO UNIVERSITARIO | BC103 | 3 | 20 | 5 | C.C. | A2C1 | 7.262,52 |
| C00050F300 | GESTOR DE CENTRO UNIVERSITARIO PRACTICAS | BC103 | 1 | 20 | 5 | C.C. | A2C1 | 7.262,52 |
| C00053L302 | ENCARGADO EQUIPO DE CONSERJERÍA | 30002 | 1 | 0 | 0 | C.C. | 3 | 8.118,00 |
| C00053L309 | COORDINADOR SERVICIOS DE CONSERJERÍA | 30009 | 1 | 0 | 0 | C.C. | 3 | 5.964,24 |
| C00053L324 | TEC. ESPECIALISTA (INFORMACIÓN / CONSERJERÍA) | 30024 | 1 | 0 | 0 | C.C. | 3 | 5.964,24 |
| C00053L409 | TÉCNICO AUXILIAR SERVICIOS CONSERJERÍA | 40009 | 6 | 0 | 0 | C.C. | 4 | 4.064,76 |



| | | | | | | | | |
|------------|---|-------|---|---|------|---|----------|---|
| C00054L207 | TÍT.. GRADO MEDIO MEDIOS AUDIOVISUALES | 20007 | 1 | 0 | C.C. | 2 | 9.569,40 | 6 |
| C00054L301 | ENCARGADO DE EQUIPO MEDIOS AUDIOVISUALES | 30001 | 1 | 0 | C.C. | 3 | 9.615,72 | 6 |
| C00054L310 | TEC. ESPECIALISTA MEDIOS AUDIOVISUALES | 30010 | 6 | 0 | C.C. | 3 | 5.964,24 | |
| C00054L310 | TEC. ESPECIALISTA MEDIOS AUDIOVISUALES | 30010 | 1 | 0 | C.C. | 3 | 5.964,24 | |
| C00054L410 | TEC. AUXILIAR MEDIOS AUDIOVISUALES | 40010 | 5 | 0 | C.C. | 4 | 4.064,76 | |
| C00054L410 | TEC. AUXILIAR MEDIOS AUDIOVISUALES | 40010 | 1 | 0 | C.C. | 4 | 4.064,76 | |
| C00054L410 | TEC. AUXILIAR MEDIOS AUDIOVISUALES | 40010 | 1 | 0 | C.C. | 4 | 4.064,76 | 6 |
| C00059L301 | ENCARGADO DE EQUIPO APOYO TIC A LA DOCENCIA | 30001 | 1 | 0 | C.C. | 3 | 9.615,72 | 8 |
| C00059L305 | TEC. ESPECIALISTA LABORATORIO INFORMÁTICA | 30005 | 2 | 0 | C.C. | 3 | 7.461,96 | |
| C00059L404 | TEC. AUXILIAR LABORATORIO INFORMÁTICA | 40004 | 2 | 0 | C.C. | 4 | 4.064,76 | |
| C00059L404 | TEC. AUXILIAR LABORATORIO INFORMÁTICA | 40004 | 1 | 0 | C.C. | 4 | 4.064,76 | |

TOTAL PARCIAL Nº PUESTOS 43

Debe decir:

C05 FACULTAD COMUNICACIÓN

| | | | | | | | | | |
|------------|--|-------|---|----|---|------|------|-------------|---|
| C00050F000 | ADMINISTRADOR/A DE GESTIÓN DE CENTRO UNIVERSITARIO | AB045 | 1 | 26 | 3 | C.C. | A1A2 | 13.202,06 € | |
| C00050F001 | AUXILIAR O ADMINISTRATIVO/A | CD02 | 6 | 15 | 8 | C.C. | C1C2 | 4.645,32 € | |
| C00050F100 | RESPONSABLE SECRETARIA CENTRO | B053 | 1 | 23 | 4 | C.C. | A2 | 8.923,82 € | |
| C00050F110 | RESPONSABLE UNIDAD | BC01 | 2 | 22 | 4 | C.C. | A2C1 | 8.923,82 € | 4 |
| C00050F300 | GESTOR/A DE CENTRO UNIVERSITARIO | BC103 | 3 | 20 | 5 | C.C. | A2C1 | 7.407,77 € | |
| C00050F300 | GESTOR/A DE CENTRO UNIVERSITARIO | BC103 | 1 | 20 | 5 | C.C. | A2C1 | 7.407,77 € | 4 |
| C00053L302 | ENCARGADO/A EQUIPO DE CONSERJERÍA | 30002 | 1 | 0 | 0 | C.C. | L3 | 8.280,36 € | |
| C00053L309 | COORDINADOR/A SERVICIOS DE CONSERJERÍA | 30009 | 1 | 0 | 0 | C.C. | L3 | 6.083,52 € | |
| C00053L324 | TEC. ESPECIALISTA (INFORMACIÓN / CONSERJERÍA) | 30024 | 1 | 0 | 0 | C.C. | L3 | 6.083,52 € | |
| C00053L409 | TEC. AUXILIAR SERVICIOS CONSERJERÍA | 40009 | 6 | 0 | 0 | C.C. | L4 | 4.146,00 € | |
| C00054L207 | TIT. GRADO MEDIO MEDIOS AUDIOVISUALES | 20007 | 1 | 0 | 0 | C.C. | L2 | 9.760,80 € | 6 |
| C00054L301 | ENCARGADO/A DE EQUIPO MEDIOS AUDIOVISUALES | 30001 | 1 | 0 | 0 | C.C. | L3 | 9.808,08 € | 6 |
| C00054L310 | TEC. ESPECIALISTA MEDIOS AUDIOVISUALES | 30010 | 7 | 0 | 0 | C.C. | L3 | 6.083,52 € | |
| C00054L410 | TEC. AUXILIAR MEDIOS AUDIOVISUALES | 40010 | 6 | 0 | 0 | C.C. | L4 | 4.146,00 € | |
| C00054L410 | TEC. AUXILIAR MEDIOS AUDIOVISUALES | 40010 | 1 | 0 | 0 | C.C. | L4 | 4.146,00 € | 6 |
| C00059L301 | ENCARGADO/A DE EQUIPO APOYO TIC A LA DOCENCIA | 30001 | 1 | 0 | 0 | C.C. | L3 | 9.808,08 € | 8 |
| C00059L305 | TEC. ESPECIALISTA LABORATORIO INFORMÁTICA | 30005 | 2 | 0 | 0 | C.C. | L3 | 7.611,24 € | |
| C00059L305 | TEC. ESPECIALISTA LABORATORIO INFORMÁTICA | 30005 | 1 | 0 | 0 | C.C. | L3 | 7.611,24 € | 6 |
| C00059L404 | TEC. AUXILIAR LABORATORIO INFORMÁTICA | 40004 | 2 | 0 | 0 | C.C. | L4 | 4.146,00 € | |

TOTAL PARCIAL Nº PUESTOS: 45

Donde dice:

C08 FACULTAD FARMACIA

| | | | | | | | | | |
|------------|--|-------|---|----|---|------|------|-----------|-----|
| C00080F000 | ADMINISTRADOR DE GESTIÓN DE CENTRO UNIVERSITARIO | AB045 | 1 | 26 | 3 | C.C. | A1A2 | 12.827,76 | |
| C00080F001 | AUXILIAR O ADMINISTRATIVO | CD02 | 1 | 15 | 8 | C.C. | C1C2 | 4.554,24 | |
| C00080F001 | AUXILIAR O ADMINISTRATIVO | CD02 | 1 | 15 | 8 | C.C. | C1C2 | 4.554,24 | |
| C00080F002 | PUESTO SINGULARIZADO ADMINISTRACIÓN | CD01 | 1 | 18 | 6 | C.C. | C1C2 | 5.992,20 | |
| C00080F100 | RESPONSABLE SECRETARIA CENTRO | B053 | 1 | 23 | 4 | C.C. | A2 | 8.748,84 | |
| C00080F200 | RESPONSABLE DE UNIDAD | BC01 | 1 | 22 | 4 | C.C. | A2C1 | 8.748,84 | 4/5 |
| C00080F300 | GESTOR DE CENTRO UNIVERSITARIO | BC103 | 3 | 20 | 5 | C.C. | A2C1 | 7.262,52 | |



| | | | | | | | | | |
|------------|---|-------|---|----|---|------|------|-----------|---|
| C00080F301 | GESTOR DE CENTRO UNIVERSITARIO Titulación/Conocimiento Específico: Segundo Idioma Oficial U.E. | BC103 | 1 | 20 | 5 | C.C. | A2C1 | 7.262,52 | 4 |
| C00082L103 | TÍT.. SUPERIOR ADI U.C.L. | 10003 | 1 | | 0 | C.C. | 1 | 14.198,64 | |
| C00082L301 | ENCARGADO DE EQUIPO U.C.L. | 30001 | 1 | | 0 | C.C. | 3 | 9.615,72 | |
| C00082L301 | ENCARGADO DE EQUIPO U.C.L. | 30001 | 1 | | 0 | C.C. | 3 | 9.615,72 | |
| C00082L305 | TEC. ESPECIALISTA LABORATORIO U.C.L. | 30005 | 1 | | 0 | C.C. | 3 | 7.461,96 | |
| C00082L404 | TEC. AUXILIAR LABORATORIO | 40004 | 1 | | 0 | C.C. | 4 | 4.064,76 | |
| C00082L404 | TEC. AUXILIAR LABORATORIO | 40004 | 1 | | 0 | C.C. | 4 | 4.064,76 | |
| C00083L302 | ENCARGADO EQUIPO DE CONSERJERÍA | 30002 | 1 | | 0 | C.C. | 3 | 8.118,00 | |
| C00083L309 | COORDINADOR SERVICIOS DE CONSERJERÍA | 30009 | 1 | | 0 | C.C. | 3 | 5.964,24 | |
| C00083L324 | TEC. ESPECIALISTA (AUDIOVISUALES / CONSERJERÍA) | 30024 | 1 | | 0 | C.C. | 3 | 5.964,24 | |
| C00083L324 | TEC. ESPECIALISTA (AUDIOVISUALES / CONSERJERÍA) | 30024 | 1 | | 0 | C.C. | 3 | 5.964,24 | |
| C00083L324 | TEC. ESPECIALISTA (INFORMACIÓN / CONSERJERÍA) | 30024 | 2 | | 0 | C.C. | 3 | 5.964,24 | |
| C00083L409 | TÉCNICO AUXILIAR SERVICIOS CONSERJERÍA | 40009 | 2 | | 0 | C.C. | 4 | 4.064,76 | |
| C00089L301 | ENCARGADO DE EQUIPO APOYO TIC A LA DOCENCIA | 30001 | 1 | | 0 | C.C. | 3 | 9.615,72 | 8 |
| C00089L305 | TEC. ESPECIALISTA LABORATORIO INFORMÁTICA | 30005 | 2 | | 0 | C.C. | 3 | 7.461,96 | |
| C00089L404 | TEC. AUXILIAR LABORATORIO INFORMÁTICA | 40004 | 1 | | 0 | C.C. | 4 | 4.064,76 | |

TOTAL PARCIAL Nº PUESTOS 28

Debe decir:

C08 FACULTAD FARMACIA

| | | | | | | | | | |
|------------|---|-------|---|----|---|------|------|-------------|-----|
| C00010L404 | TEC. AUXILIAR LABORATORIO | 40004 | 1 | 0 | 0 | C.C. | L4 | 4.146,00 € | |
| C00080F000 | ADMINISTRADOR/A DE GESTIÓN DE CENTRO UNIVERSITARIO | AB045 | 1 | 26 | 3 | C.C. | A1A2 | 13.202,06 € | |
| C00080F001 | AUXILIAR O ADMINISTRATIVO/A | CD02 | 2 | 15 | 8 | C.C. | C1C2 | 4.645,32 € | |
| C00080F002 | PUESTO SINGULARIZADO ADMINISTRACIÓN | CD01 | 1 | 18 | 6 | C.C. | C1C2 | 6.112,08 € | |
| C00080F100 | RESPONSABLE SECRETARIA CENTRO | B053 | 1 | 23 | 4 | C.C. | A2 | 8.923,82 € | |
| C00080F200 | RESPONSABLE DE UNIDAD | BC01 | 1 | 22 | 4 | C.C. | A2C1 | 8.923,82 € | 4/5 |
| C00080F300 | GESTOR/A DE CENTRO UNIVERSITARIO | BC103 | 3 | 20 | 5 | C.C. | A2C1 | 7.407,77 € | |
| C00080F301 | GESTOR/A DE CENTRO UNIVERSITARIO Segundo Idioma Oficial U.E. | BC103 | 1 | 20 | 5 | C.C. | A2C1 | 7.407,77 € | 4 |
| C00082L103 | TIT. SUPERIOR ADI U.C.L. | 10003 | 1 | 0 | 0 | C.C. | L1 | 14.482,56 € | |
| C00082L301 | ENCARGADO/A DE EQUIPO U.C.L. | 30001 | 2 | 0 | 0 | C.C. | L3 | 9.808,08 € | |
| C00082L305 | TEC. ESPECIALISTA LABORATORIO U.C.L. | 30005 | 1 | 0 | 0 | C.C. | L3 | 7.611,24 € | |
| C00082L404 | TEC. AUXILIAR LABORATORIO | 40004 | 1 | 0 | 0 | C.C. | L4 | 4.146,00 € | |
| C00082L404 | TEC. AUXILIAR LABORATORIO | 40004 | 1 | 0 | 0 | C.C. | L4 | 4.146,00 € | |
| C00083L302 | ENCARGADO/A EQUIPO DE CONSERJERÍA | 30002 | 1 | 0 | 0 | C.C. | L3 | 8.280,36 € | |
| C00083L309 | COORDINADOR/A SERVICIOS DE CONSERJERÍA | 30009 | 1 | 0 | 0 | C.C. | L3 | 6.083,52 € | |
| C00083L324 | TEC. ESPECIALISTA (INFORMACIÓN / CONSERJERÍA) | 30024 | 2 | 0 | 0 | C.C. | L3 | 6.083,52 € | |
| C00083L324 | TEC. ESPECIALISTA (AUDIOVISUALES / CONSERJERÍA) | 30024 | 2 | 0 | 0 | C.C. | L3 | 6.083,52 € | |
| C00083L409 | TEC. AUXILIAR SERVICIOS CONSERJERÍA | 40009 | 2 | 0 | 0 | C.C. | L4 | 4.146,00 € | |
| C00089L301 | ENCARGADO/A DE EQUIPO APOYO TIC A LA DOCENCIA | 30001 | 1 | 0 | 0 | C.C. | L3 | 9.808,08 € | 8 |
| C00089L305 | TEC. ESPECIALISTA LABORATORIO INFORMÁTICA | 30005 | 2 | 0 | 0 | C.C. | L3 | 7.611,24 € | |
| C00089L404 | TEC. AUXILIAR LABORATORIO INFORMÁTICA | 40004 | 1 | 0 | 0 | C.C. | L4 | 4.146,00 € | |

TOTAL PARCIAL Nº PUESTOS: 29

Donde dice:

C09 FACULTAD FILOLOGIA



| | | | | | | | | | | |
|---------------------------------|--|-------|---|----|-----------|------|------|-----------|---|--|
| C00090F000 | ADMINISTRADOR DE GESTIÓN DE CENTRO UNIVERSITARIO | AB045 | 1 | 26 | 3 | C.C. | A1A2 | 12.827,76 | | |
| C00090F002 | PUESTO SINGULARIZADO ADMINISTRATIVO | C06 | 3 | 18 | 6 | C.C. | C1 | 5.992,20 | | |
| C00090F010 | PUESTO SINGULARIZADO ADMINISTRACIÓN | CD01 | 1 | 18 | 6 | C.C. | C1C2 | 5.992,20 | | |
| C00090F100 | RESPONSABLE SECRETARIA CENTRO | B053 | 1 | 23 | 4 | C.C. | A2 | 8.748,84 | | |
| C00090F110 | RESPONSABLE UNIDAD | BC01 | 1 | 22 | 4 | C.C. | A2C1 | 8.748,84 | 4 | |
| C00090F300 | GESTOR DE CENTRO UNIVERSITARIO | BC103 | 1 | 20 | 5 | C.C. | A2C1 | 7.262,52 | | |
| C00090F300 | GESTOR DE CENTRO UNIVERSITARIO | BC103 | 2 | 20 | 5 | C.C. | A2C1 | 7.262,52 | | |
| C00090F301 | GESTOR DE CENTRO UNIVERSITARIO | BC103 | 1 | 20 | 5 | C.C. | A2C1 | 7.262,52 | | |
| C00092L103 | TÍT.. SUPERIOR APOYO DOCENCIA E INVESTIGACIÓN | 10003 | 1 | | 0 | C.C. | 1 | 14.198,64 | 6 | |
| C00093L302 | ENCARGADO EQUIPO DE CONSERJERÍA | 30002 | 1 | | 0 | C.C. | 3 | 8.118,00 | | |
| C00093L309 | COORDINADOR SERVICIOS DE CONSERJERÍA | 30009 | 1 | | 0 | C.C. | 3 | 5.964,24 | | |
| C00093L324 | TEC. ESPECIALISTA (INFORMACIÓN / CONSERJERÍA) | 30024 | 1 | | 0 | C.C. | 3 | 5.964,24 | | |
| C00093L409 | TÉCNICO AUXILIAR SERVICIOS CONSERJERÍA | 40009 | 5 | | 0 | C.C. | 4 | 4.064,76 | | |
| C00094L410 | TEC. AUXILIAR MEDIOS AUDIOVISUALES | 40010 | 1 | | 0 | C.C. | 4 | 4.064,76 | | |
| C00099F300 | OPERADOR | C05 | 2 | 20 | 10 | C.C. | C1 | 6.815,28 | 1 | |
| C00099L404 | TEC. AUXILIAR LABORATORIO INFORMÁTICA | 40004 | 1 | | 0 | C.C. | 4 | 4.064,76 | | |
| TOTAL PARCIAL Nº PUESTOS | | | | | 24 | | | | | |

Debe decir:

C09 FACULTAD FILOLOGÍA

| | | | | | | | | | |
|-------------------------------------|--|-------|---|----|----|------|------|-------------|---|
| C00090F000 | ADMINISTRADOR/A DE GESTIÓN DE CENTRO UNIVERSITARIO | AB045 | 1 | 26 | 3 | C.C. | A1A2 | 13.202,06 € | |
| C00090F001 | AUXILIAR O ADMINISTRATIVO/A | CD02 | 1 | 15 | 8 | C.C. | C1C2 | 4.645,32 € | |
| C00090F002 | PUESTO SINGULARIZADO ADMINISTRATIVO/A | C06 | 3 | 18 | 6 | C.C. | C1 | 6.112,08 € | |
| C00090F010 | PUESTO SINGULARIZADO ADMINISTRACIÓN | CD01 | 1 | 18 | 6 | C.C. | C1C2 | 6.112,08 € | |
| C00090F100 | RESPONSABLE SECRETARIA CENTRO | B053 | 1 | 23 | 4 | C.C. | A2 | 8.923,82 € | |
| C00090F110 | RESPONSABLE UNIDAD | BC01 | 1 | 22 | 4 | C.C. | A2C1 | 8.923,82 € | 4 |
| C00090F300 | GESTOR/A DE CENTRO UNIVERSITARIO | BC103 | 3 | 20 | 5 | C.C. | A2C1 | 7.407,77 € | |
| C00090F301 | GESTOR/A DE CENTRO UNIVERSITARIO | BC103 | 1 | 20 | 5 | C.C. | A2C1 | 7.407,77 € | |
| C00092L103 | TIT. SUPERIOR APOYO DOCENCIA E INVESTIGACIÓN | 10003 | 1 | 0 | 0 | C.C. | L1 | 14.482,56 € | 6 |
| C00093L302 | ENCARGADO/A EQUIPO DE CONSERJERÍA | 30002 | 1 | 0 | 0 | C.C. | L3 | 8.280,36 € | |
| C00093L309 | COORDINADOR/A SERVICIOS DE CONSERJERÍA | 30009 | 1 | 0 | 0 | C.C. | L3 | 6.083,52 € | |
| C00093L324 | TEC. ESPECIALISTA (INFORMACIÓN / CONSERJERÍA) | 30024 | 1 | 0 | 0 | C.C. | L3 | 6.083,52 € | |
| C00093L409 | TEC. AUXILIAR SERVICIOS CONSERJERÍA | 40009 | 5 | 0 | 0 | C.C. | L4 | 4.146,00 € | |
| C00094L410 | TEC. AUXILIAR MEDIOS AUDIOVISUALES | 40010 | 1 | 0 | 0 | C.C. | L4 | 4.146,00 € | |
| C00099F300 | OPERADOR | C05 | 2 | 20 | 10 | C.C. | C1 | 6.951,61 € | 1 |
| C00099L404 | TEC. AUXILIAR LABORATORIO INFORMÁTICA | 40004 | 1 | 0 | 0 | C.C. | L4 | 4.146,00 € | |
| TOTAL PARCIAL Nº PUESTOS: 25 | | | | | | | | | |

Donde dice:



C12 FACULTAD GEOGRAFIA E HISTORIA

| | | | | | | | | | |
|------------|--|-------|---|-------|---|------|------|-----------|---|
| C00120F000 | ADMINISTRADOR DE GESTIÓN DE CENTRO UNIVERSITARIO | AB045 | 1 | 26 | 3 | C.C. | A1A2 | 12.827,76 | |
| C00120F001 | AUXILIAR O ADMINISTRATIVO | CD02 | 2 | 15 | 8 | C.C. | C1C2 | 4.554,24 | |
| C00120F001 | AUXILIAR O ADMINISTRATIVO | CD02 | 1 | 15 | 8 | C.C. | C1C2 | 4.554,24 | |
| C00120F010 | PUESTO SINGULARIZADO ADMINISTRACIÓN | CD01 | 1 | 18 | 6 | C.C. | C1C2 | 5.992,20 | |
| C00120F100 | RESPONSABLE SECRETARIA CENTRO | BC053 | 1 | 22/23 | 4 | C.C. | A2C1 | 8.748,84 | 5 |
| C00120F110 | RESPONSABLE UNIDAD | BC01 | 1 | 22 | 4 | C.C. | A2C1 | 8.748,84 | 4 |
| C00120F300 | GESTOR DE CENTRO UNIVERSITARIO | BC103 | 1 | 20 | 5 | C.C. | A2C1 | 7.262,52 | |
| C00120F300 | GESTOR DE CENTRO UNIVERSITARIO | BC103 | 3 | 20 | 5 | C.C. | A2C1 | 7.262,52 | |
| C00123L302 | ENCARGADO EQUIPO DE CONSERJERÍA | 30002 | 1 | | 0 | C.C. | 3 | 8.118,00 | |
| C00123L309 | COORDINADOR SERVICIOS DE CONSERJERÍA | 30009 | 1 | | 0 | C.C. | 3 | 5.964,24 | |
| C00123L324 | TEC. ESPECIALISTA CONSERJERÍA | 30024 | 1 | | 0 | C.C. | 3 | 5.964,24 | |
| C00123L324 | TEC. ESPECIALISTA (AUDIOVISUALES / CONSERJERÍA) | 30024 | 1 | | 0 | C.C. | 3 | 5.964,24 | |
| C00123L409 | TÉCNICO AUXILIAR SERVICIOS CONSERJERÍA | 40009 | 4 | | 0 | C.C. | 4 | 4.064,76 | |
| C00124L207 | TÍT.. GRADO MEDIO MEDIOS AUDIOVISUALES | 20007 | 1 | | 0 | C.C. | 2 | 9.569,40 | |
| C00124L310 | TEC. ESPECIALISTA MEDIOS AUDIOVISUALES | 30010 | 1 | | 0 | C.C. | 3 | 5.964,24 | |
| C00129L301 | ENCARGADO DE EQUIPO APOYO TIC A LA DOCENCIA | 30001 | 1 | | 0 | C.C. | 3 | 9.615,72 | 8 |
| C00129L305 | TEC. ESPECIALISTA LABORATORIO INFORMÁTICA | 30005 | 1 | | 0 | C.C. | 3 | 7.461,96 | |
| C00129L305 | TEC. ESPECIALISTA LABORATORIO INFORMÁTICA | 30005 | 1 | | 0 | C.C. | 3 | 7.461,96 | |

TOTAL PARCIAL Nº PUESTOS 24

Debe decir:

C12 FACULTAD GEOGRAFÍA E HISTORIA

| | | | | | | | | | |
|------------|--|-------|---|-------|---|------|------|-------------|---|
| C00120F000 | ADMINISTRADOR/A DE GESTIÓN DE CENTRO UNIVERSITARIO | AB045 | 1 | 26 | 3 | C.C. | A1A2 | 13.202,06 € | |
| C00120F001 | AUXILIAR O ADMINISTRATIVO/A | CD02 | 4 | 15 | 8 | C.C. | C1C2 | 4.645,32 € | |
| C00120F010 | PUESTO SINGULARIZADO ADMINISTRACIÓN | CD01 | 1 | 18 | 6 | C.C. | C1C2 | 6.112,08 € | |
| C00120F100 | RESPONSABLE SECRETARIA CENTRO | BC053 | 1 | 22/23 | 4 | C.C. | A2C1 | 8.923,82 € | 5 |
| C00120F110 | RESPONSABLE UNIDAD | BC01 | 2 | 22 | 4 | C.C. | A2C1 | 8.923,82 € | 4 |
| C00120F300 | GESTOR/A DE CENTRO UNIVERSITARIO | BC103 | 3 | 20 | 5 | C.C. | A2C1 | 7.407,77 € | |
| C00123L302 | ENCARGADO/A EQUIPO DE CONSERJERÍA | 30002 | 1 | 0 | 0 | C.C. | L3 | 8.280,36 € | |
| C00123L309 | COORDINADOR/A SERVICIOS DE CONSERJERÍA | 30009 | 1 | 0 | 0 | C.C. | L3 | 6.083,52 € | |
| C00123L324 | TEC. ESPECIALISTA (AUDIOVISUALES / CONSERJERÍA) | 30024 | 1 | 0 | 0 | C.C. | L3 | 6.083,52 € | |
| C00123L324 | TEC. ESPECIALISTA CONSERJERÍA | 30024 | 1 | 0 | 0 | C.C. | L3 | 6.083,52 € | |
| C00123L409 | TEC. AUXILIAR SERVICIOS CONSERJERÍA | 40009 | 4 | 0 | 0 | C.C. | L4 | 4.146,00 € | |
| C00124L207 | TIT. GRADO MEDIO MEDIOS AUDIOVISUALES | 20007 | 1 | 0 | 0 | C.C. | L2 | 9.760,80 € | |
| C00124L310 | TEC. ESPECIALISTA MEDIOS AUDIOVISUALES | 30010 | 1 | 0 | 0 | C.C. | L3 | 6.083,52 € | |
| C00129L301 | ENCARGADO/A DE EQUIPO APOYO TIC A LA DOCENCIA | 30001 | 1 | 0 | 0 | C.C. | L3 | 9.808,08 € | 8 |
| C00129L305 | TEC. ESPECIALISTA LABORATORIO INFORMÁTICA | 30005 | 2 | 0 | 0 | C.C. | L3 | 7.611,24 € | |

TOTAL PARCIAL Nº PUESTOS: 25

Donde dice:

C13 FACULTAD MATEMATICAS



| | | | | | | | | | |
|------------|--|-------|---|----|---|------|------|-----------|---|
| C00130F000 | ADMINISTRADOR DE GESTIÓN DE CENTRO UNIVERSITARIO | AB045 | 1 | 26 | 3 | C.C. | A1A2 | 12.827,76 | |
| C00130F010 | PUESTO SINGULARIZADO ADMINISTRACIÓN | CD01 | 1 | 18 | 6 | C.C. | C1C2 | 5.992,20 | |
| C00130F100 | RESPONSABLE SECRETARIA CENTRO | B053 | 1 | 23 | 4 | C.C. | A2 | 8.748,84 | |
| C00130F300 | GESTOR DE CENTRO UNIVERSITARIO | BC103 | 3 | 20 | 5 | C.C. | A2C1 | 7.262,52 | |
| C00133L302 | ENCARGADO EQUIPO DE CONSERJERÍA | 30002 | 1 | | 0 | C.C. | 3 | 8.118,00 | |
| C00133L309 | COORDINADOR SERVICIOS DE CONSERJERÍA | 30009 | 1 | | 0 | C.C. | 3 | 5.964,24 | |
| C00133L324 | TEC. ESPECIALISTA (INFORMACIÓN / CONSERJERÍA) | 30024 | 1 | | 0 | C.C. | 3 | 5.964,24 | |
| C00133L324 | TEC. ESPECIALISTA CONSERJERÍA | 30024 | 1 | | 0 | C.C. | 3 | 5.964,24 | |
| C00133L409 | TÉCNICO AUXILIAR SERVICIOS CONSERJERÍA | 40009 | 2 | | 0 | C.C. | 4 | 4.064,76 | |
| C00134L410 | TEC. AUXILIAR MEDIOS AUDIOVISUALES | 40010 | 1 | | 0 | C.C. | 4 | 4.064,76 | |
| C00139L301 | ENCARGADO DE EQUIPO APOYO TIC A LA DOCENCIA | 30001 | 1 | | 0 | C.C. | 3 | 9.615,72 | 8 |
| C00139L305 | TEC. ESPECIALISTA LABORATORIO INFORMÁTICA | 30005 | 2 | | 0 | C.C. | 3 | 7.461,96 | |

TOTAL PARCIAL Nº PUESTOS 16

Debe decir:

C13 FACULTAD MATEMÁTICAS

| | | | | | | | | | |
|------------|--|-------|---|----|---|------|------|-------------|---|
| C00130F000 | ADMINISTRADOR/A DE GESTIÓN DE CENTRO UNIVERSITARIO | AB045 | 1 | 26 | 3 | C.C. | A1A2 | 13.202,06 € | |
| C00130F010 | PUESTO SINGULARIZADO ADMINISTRACIÓN | CD01 | 1 | 18 | 6 | C.C. | C1C2 | 6.112,08 € | |
| C00130F100 | RESPONSABLE SECRETARIA CENTRO | B053 | 1 | 23 | 4 | C.C. | A2 | 8.923,82 € | |
| C00130F110 | RESPONSABLE UNIDAD | BC01 | 1 | 22 | 4 | C.C. | A2C1 | 8.923,82 € | 4 |
| C00130F300 | GESTOR/A DE CENTRO UNIVERSITARIO | BC103 | 2 | 20 | 5 | C.C. | A2C1 | 7.407,77 € | |
| C00133L302 | ENCARGADO/A EQUIPO DE CONSERJERÍA | 30002 | 1 | 0 | 0 | C.C. | L3 | 8.280,36 € | |
| C00133L309 | COORDINADOR/A SERVICIOS DE CONSERJERÍA | 30009 | 1 | 0 | 0 | C.C. | L3 | 6.083,52 € | |
| C00133L324 | TEC. ESPECIALISTA (INFORMACIÓN / CONSERJERÍA) | 30024 | 1 | 0 | 0 | C.C. | L3 | 6.083,52 € | |
| C00133L324 | TEC. ESPECIALISTA CONSERJERÍA | 30024 | 1 | 0 | 0 | C.C. | L3 | 6.083,52 € | |
| C00133L409 | TEC. AUXILIAR SERVICIOS CONSERJERÍA | 40009 | 2 | 0 | 0 | C.C. | L4 | 4.146,00 € | |
| C00134L410 | TEC. AUXILIAR MEDIOS AUDIOVISUALES | 40010 | 1 | 0 | 0 | C.C. | L4 | 4.146,00 € | |
| C00139L301 | ENCARGADO/A DE EQUIPO APOYO TIC A LA DOCENCIA | 30001 | 1 | 0 | 0 | C.C. | L3 | 9.808,08 € | 8 |
| C00139L305 | TEC. ESPECIALISTA LABORATORIO INFORMÁTICA | 30005 | 2 | 0 | 0 | C.C. | L3 | 7.611,24 € | |

TOTAL PARCIAL Nº PUESTOS: 16

Donde dice:

C14 FACULTAD MEDICINA

| | | | | | | | | | |
|------------|--|-------|---|----|---|------|------|-----------|--|
| C00140F000 | ADMINISTRADOR DE GESTIÓN DE CENTRO UNIVERSITARIO | AB045 | 1 | 26 | 3 | C.C. | A1A2 | 12.827,76 | |
| C00140F001 | AUXILIAR O ADMINISTRATIVO | CD02 | 1 | 15 | 8 | C.C. | C1C2 | 4.554,24 | |
| C00140F001 | AUXILIAR O ADMINISTRATIVO | CD02 | 1 | 15 | 8 | C.C. | C1C2 | 4.554,24 | |
| C00140F002 | PUESTO SINGULARIZADO ADMINISTRATIVO | C06 | 1 | 18 | 6 | C.C. | C1 | 5.992,20 | |

Titulación/Conocimiento Específico: Competencia Comunicación 2º Idioma



| | | | | | | | | | |
|------------|--|-------|----|-------|---|------|------|----------|---|
| C00140F010 | PUESTO SINGULARIZADO ADMINISTRACIÓN Titulación/Conocimiento Específico: Segundo Idioma Oficial U.E. | CD01 | 1 | 18 | 6 | C.C. | C1C2 | 5.992,20 | |
| C00140F100 | RESPONSABLE SECRETARIA CENTRO | BC053 | 1 | 22/23 | 4 | C.C. | A2C1 | 8.748,84 | |
| C00140F110 | RESPONSABLE UNIDAD | BC01 | 1 | 22 | 4 | C.C. | A2C1 | 8.748,84 | 4 |
| C00140F300 | GESTOR DE CENTRO UNIVERSITARIO | BC103 | 1 | 20 | 5 | C.C. | A2C1 | 7.262,52 | |
| C00140F300 | GESTOR DE CENTRO UNIVERSITARIO | BC103 | 2 | 20 | 5 | C.C. | A2C1 | 7.262,52 | |
| C00143L302 | ENCARGADO EQUIPO DE CONSERJERÍA | 30002 | 1 | | 0 | C.C. | 3 | 8.118,00 | |
| C00143L309 | COORDINADOR SERVICIOS DE CONSERJERÍA CENTROS SANITARIOS | 30009 | 1 | | 0 | C.C. | 3 | 5.964,24 | |
| C00143L324 | TEC. ESPECIALISTA (AUDIOVISUALES / CONSERJERÍA) | 30024 | 1 | | 0 | C.C. | 3 | 5.964,24 | |
| C00143L324 | TEC. ESPECIALISTA CONSERJERÍA | 30024 | 1 | | 0 | C.C. | 3 | 5.964,24 | |
| C00143L324 | TEC. ESPECIALISTA (AUDIOVISUALES / CONSERJERÍA) | 30024 | 1 | | 0 | C.C. | 3 | 5.964,24 | |
| C00143L324 | TEC. ESPECIALISTA (INFORMACIÓN / CONSERJERÍA) | 30024 | 2 | | 0 | C.C. | 3 | 5.964,24 | |
| C00143L409 | TÉCNICO AUXILIAR SERVICIOS CONSERJERÍA | 40009 | 14 | | 0 | C.C. | 4 | 4.064,76 | |
| C00144L410 | TEC. AUXILIAR MEDIOS AUDIOVISUALES | 40010 | 1 | | 0 | C.C. | 4 | 4.064,76 | |

TOTAL PARCIAL Nº PUESTOS 32

Debe decir:

C14 FACULTAD MEDICINA

| | | | | | | | | | |
|------------|--|-------|----|-------|---|------|------|-------------|---|
| C00140F000 | ADMINISTRADOR/A DE GESTIÓN DE CENTRO UNIVERSITARIO | AB045 | 1 | 26 | 3 | C.C. | A1A2 | 13.202,06 € | |
| C00140F001 | AUXILIAR O ADMINISTRATIVO/A | CD02 | 2 | 15 | 8 | C.C. | C1C2 | 4.645,32 € | |
| C00140F002 | PUESTO SINGULARIZADO ADMINISTRATIVO/A | C06 | 1 | 18 | 6 | C.C. | C1 | 6.112,08 € | |
| C00140F010 | Competencia Comunicación 2º Idioma PUESTO SINGULARIZADO ADMINISTRACIÓN Segundo Idioma Oficial U.E. | CD01 | 1 | 18 | 6 | C.C. | C1C2 | 6.112,08 € | |
| C00140F100 | RESPONSABLE SECRETARIA CENTRO | BC053 | 1 | 22/23 | 4 | C.C. | A2C1 | 8.923,82 € | |
| C00140F110 | RESPONSABLE UNIDAD | BC01 | 1 | 22 | 4 | C.C. | A2C1 | 8.923,82 € | 4 |
| C00140F300 | GESTOR/A DE CENTRO UNIVERSITARIO | BC103 | 3 | 20 | 5 | C.C. | A2C1 | 7.407,77 € | |
| C00143L302 | ENCARGADO/A EQUIPO DE CONSERJERÍA | 30002 | 1 | 0 | 0 | C.C. | L3 | 8.280,36 € | |
| C00143L309 | COORDINADOR/A SERVICIOS DE CONSERJERÍA CENTROS SANITARIOS | 30009 | 1 | 0 | 0 | C.C. | L3 | 6.083,52 € | |
| C00143L324 | TEC. ESPECIALISTA (AUDIOVISUALES / CONSERJERÍA) | 30024 | 2 | 0 | 0 | C.C. | L3 | 6.083,52 € | |
| C00143L324 | TEC. ESPECIALISTA CONSERJERÍA-VIRGEN DEL ROCIO | 30024 | 1 | 0 | 0 | C.C. | L3 | 6.083,52 € | 6 |
| C00143L324 | TEC. ESPECIALISTA (INFORMACIÓN / CONSERJERÍA) | 30024 | 2 | 0 | 0 | C.C. | L3 | 6.083,52 € | |
| C00143L324 | TEC. ESPECIALISTA CONSERJERÍA | 30024 | 1 | 0 | 0 | C.C. | L3 | 6.083,52 € | |
| C00143L409 | TEC. AUXILIAR SERVICIOS CONSERJERÍA | 40009 | 13 | 0 | 0 | C.C. | L4 | 4.146,00 € | |
| C00144L410 | TEC. AUXILIAR MEDIOS AUDIOVISUALES | 40010 | 1 | 0 | 0 | C.C. | L4 | 4.146,00 € | |

TOTAL PARCIAL Nº PUESTOS: 32

Donde dice:

C15 FACULTAD ODONTOLOGIA-AREA DE PRACTICAS CLINICAS

| | | | | | | | | |
|------------|--|-------|---|----|---|------|------|-----------|
| C00150F000 | ADMINISTRADOR DE GESTIÓN DE CENTRO UNIVERSITARIO | AB045 | 1 | 26 | 3 | C.C. | A1A2 | 12.827,76 |
|------------|--|-------|---|----|---|------|------|-----------|



| | | | | | | | | | |
|------------|---|-------|----|-------|---|------|------|----------|---|
| C00150F001 | AUXILIAR O ADMINISTRATIVO | CD02 | 1 | 15 | 8 | C.C. | C1C2 | 4.554,24 | |
| C00150F001 | AUXILIAR O ADMINISTRATIVO | CD02 | 1 | 15 | 8 | C.C. | C1C2 | 4.554,24 | |
| C00150F100 | RESPONSABLE SECRETARIA CENTRO | BC053 | 1 | 22/23 | 4 | C.C. | A2C1 | 8.748,84 | |
| C00150F110 | RESPONSABLE UNIDAD | BC01 | 1 | 22 | 4 | C.C. | A2C1 | 8.748,84 | 4 |
| C00150F300 | GESTOR DE CENTRO UNIVERSITARIO | BC103 | 1 | 20 | 5 | C.C. | A2C1 | 7.262,52 | 4 |
| C00150F300 | GESTOR DE CENTRO UNIVERSITARIO | BC103 | 3 | 20 | 5 | C.C. | A2C1 | 7.262,52 | |
| C00152L301 | ENCARGADO DE EQUIPO | 30001 | 1 | | 0 | C.C. | 3 | 9.615,72 | 6 |
| C00152L301 | ENCARGADO DE EQUIPO | 30001 | 4 | | 0 | C.C. | 3 | 9.615,72 | |
| C00152L305 | TEC. ESPECIALISTA LABORATORIO | 30005 | 22 | | 0 | C.C. | 3 | 7.461,96 | |
| C00152L404 | TEC. AUXILIAR LABORATORIO | 40004 | 2 | | 0 | C.C. | 4 | 4.064,76 | |
| C00152L404 | TEC. AUXILIAR LABORATORIO | 40004 | 2 | | 0 | C.C. | 4 | 4.064,76 | |
| C00153L302 | ENCARGADO EQUIPO DE CONSERJERÍA | 30002 | 1 | | 0 | C.C. | 3 | 8.118,00 | |
| C00153L309 | COORDINADOR SERVICIOS DE CONSERJERÍA | 30009 | 1 | | 0 | C.C. | 3 | 5.964,24 | |
| C00153L324 | TEC. ESPECIALISTA (INFORMACIÓN / CONSERJERÍA) | 30024 | 2 | | 0 | C.C. | 3 | 5.964,24 | |
| C00153L409 | TÉCNICO AUXILIAR SERVICIOS CONSERJERÍA | 40009 | 2 | | 0 | C.C. | 4 | 4.064,76 | |

TOTAL PARCIAL Nº PUESTOS 46

Debe decir:

C15 FACULTAD ODONTOLOGÍA-ÁREA DE PRÁCTICAS CLÍNICAS

| | | | | | | | | | |
|------------|--|-------|----|-------|---|------|------|-------------|---|
| C00150F000 | ADMINISTRADOR/A DE GESTIÓN DE CENTRO UNIVERSITARIO | AB045 | 1 | 26 | 3 | C.C. | A1A2 | 13.202,06 € | |
| C00150F001 | AUXILIAR O ADMINISTRATIVO/A | CD02 | 2 | 15 | 8 | C.C. | C1C2 | 4.645,32 € | |
| C00150F100 | RESPONSABLE SECRETARIA CENTRO | BC053 | 1 | 22/23 | 4 | C.C. | A2C1 | 8.923,82 € | |
| C00150F110 | RESPONSABLE UNIDAD | BC01 | 2 | 22 | 4 | C.C. | A2C1 | 8.923,82 € | 4 |
| C00150F300 | GESTOR/A DE CENTRO UNIVERSITARIO | BC103 | 3 | 20 | 5 | C.C. | A2C1 | 7.407,77 € | |
| C00152L301 | ENCARGADO/A DE EQUIPO | 30001 | 4 | 0 | 0 | C.C. | L3 | 9.808,08 € | |
| C00152L301 | ENCARGADO/A DE EQUIPO | 30001 | 1 | 0 | 0 | C.C. | L3 | 9.808,08 € | 6 |
| C00152L305 | TEC. ESPECIALISTA LABORATORIO | 30005 | 22 | 0 | 0 | C.C. | L3 | 7.611,24 € | |
| C00152L404 | TEC. AUXILIAR LABORATORIO | 40004 | 4 | 0 | 0 | C.C. | L4 | 4.146,00 € | |
| C00153L302 | ENCARGADO/A EQUIPO DE CONSERJERÍA | 30002 | 1 | 0 | 0 | C.C. | L3 | 8.280,36 € | |
| C00153L309 | COORDINADOR/A SERVICIOS DE CONSERJERÍA | 30009 | 1 | 0 | 0 | C.C. | L3 | 6.083,52 € | |
| C00153L324 | TEC. ESPECIALISTA (INFORMACIÓN / CONSERJERÍA) | 30024 | 2 | 0 | 0 | C.C. | L3 | 6.083,52 € | |
| C00153L409 | TEC. AUXILIAR SERVICIOS CONSERJERÍA | 40009 | 2 | 0 | 0 | C.C. | L4 | 4.146,00 € | |

TOTAL PARCIAL Nº PUESTOS: 46

Donde dice:

C17 FACULTAD PSICOLOGIA

| | | | | | | | | | |
|------------|---|-------|---|----|---|------|------|-----------|---|
| C00170F000 | ADMINISTRADOR DE GESTIÓN DE CENTRO UNIVERSITARIO | AB045 | 1 | 26 | 3 | C.C. | A1A2 | 12.827,76 | |
| C00170F001 | AUXILIAR O ADMINISTRATIVO | CD02 | 1 | 15 | 8 | C.C. | C1C2 | 4.554,24 | |
| C00170F002 | PUESTO SINGULARIZADO ADMINISTRATIVO Titulación/Conocimiento Específico: Competencia Comunicación 2º Idioma | C06 | 1 | 18 | 6 | C.C. | C1 | 5.992,20 | |
| C00170F100 | RESPONSABLE SECRETARIA CENTRO | B053 | 1 | 23 | 4 | C.C. | A2 | 8.748,84 | |
| C00170F110 | RESPONSABLE UNIDAD | BC01 | 1 | 22 | 4 | C.C. | A2C1 | 8.748,84 | 4 |
| C00170F300 | GESTOR DE CENTRO UNIVERSITARIO | BC103 | 2 | 20 | 5 | C.C. | A2C1 | 7.262,52 | |



| | | | | | | | | | |
|------------|--|-------|---|----|---|------|------|----------|---|
| C00170F300 | GESTOR DE CENTRO UNIVERSITARIO | BC103 | 1 | 20 | 5 | C.C. | A2C1 | 7.262,52 | |
| C00170F300 | GESTOR DE CENTRO UNIVERSITARIO | BC103 | 1 | 20 | 5 | C.C. | A2C1 | 7.262,52 | 4 |
| C00172L301 | ENCARGADO DE EQUIPO | 30001 | 1 | | 0 | C.C. | 3 | 9.615,72 | |
| C00172L305 | TEC. ESPECIALISTA LABORATORIO | 30005 | 4 | | 0 | C.C. | 3 | 7.461,96 | |
| C00172L404 | TEC. AUXILIAR LABORATORIO | 40004 | 2 | | 0 | C.C. | 4 | 4.064,76 | |
| C00173L302 | ENCARGADO EQUIPO DE CONSERJERÍA | 30002 | 1 | | 0 | C.C. | 3 | 8.118,00 | |
| C00173L309 | COORDINADOR SERVICIOS DE CONSERJERÍA PSICOLOGÍA/FILOSOFÍA | 30009 | 1 | | 0 | C.C. | 3 | 5.964,24 | |
| C00173L324 | TEC. ESPECIALISTA CONSERJERÍA | 30024 | 1 | 0 | | C.C. | 3 | 5.964,24 | |
| C00173L409 | TÉCNICO AUXILIAR SERVICIOS CONSERJERÍA PSICOLOGÍA/FILOSOFÍA | 40009 | 1 | | 0 | C.C. | 4 | 4.064,76 | |
| C00173L409 | TÉCNICO AUXILIAR SERVICIOS CONSERJERÍA | 40009 | 2 | | 0 | C.C. | 4 | 4.064,76 | |
| C00174L301 | ENCARGADO DE EQUIPO MEDIOS AUDIOVISUALES | 30001 | 1 | | 0 | C.C. | 3 | 9.615,72 | |
| C00174L310 | TEC. ESPECIALISTA MEDIOS AUDIOVISUALES | 30010 | 1 | | 0 | C.C. | 3 | 5.964,24 | |
| C00174L410 | TEC. AUXILIAR MEDIOS AUDIOVISUALES | 40010 | 1 | | 0 | C.C. | 4 | 4.064,76 | |
| C00179L301 | ENCARGADO DE EQUIPO APOYO TIC A LA DOCENCIA | 30001 | 1 | | 0 | C.C. | 3 | 9.615,72 | 8 |
| C00179L404 | TEC. AUXILIAR LABORATORIO INFORMÁTICA | 40004 | 1 | | 0 | C.C. | 4 | 4.064,76 | |

TOTAL PARCIAL Nº PUESTOS: 27

Debe decir:

C17 FACULTAD PSICOLOGÍA

| | | | | | | | | | |
|------------|---|-------|---|----|---|------|------|-------------|---|
| C00170F000 | ADMINISTRADOR/A DE GESTIÓN DE CENTRO UNIVERSITARIO | AB045 | 1 | 26 | 3 | C.C. | A1A2 | 13.202,06 € | |
| C00170F001 | AUXILIAR O ADMINISTRATIVO/A | CD02 | 1 | 15 | 8 | C.C. | C1C2 | 4.645,32 € | |
| C00170F002 | PUESTO SINGULARIZADO ADMINISTRATIVO/A Competencia Comunicación 2º Idioma | C06 | 1 | 18 | 6 | C.C. | C1 | 6.112,08 € | |
| C00170F100 | RESPONSABLE SECRETARIA CENTRO | B053 | 1 | 23 | 4 | C.C. | A2 | 8.923,82 € | |
| C00170F110 | RESPONSABLE UNIDAD | BC01 | 1 | 22 | 4 | C.C. | A2C1 | 8.923,82 € | 4 |
| C00170F300 | GESTOR/A DE CENTRO UNIVERSITARIO | BC103 | 3 | 20 | 5 | C.C. | A2C1 | 7.407,77 € | |
| C00170F300 | GESTOR/A DE CENTRO UNIVERSITARIO | BC103 | 1 | 20 | 5 | C.C. | A2C1 | 7.407,77 € | 4 |
| C00172L301 | ENCARGADO/A DE EQUIPO | 30001 | 1 | 0 | 0 | C.C. | L3 | 9.808,08 € | |
| C00172L305 | TEC. ESPECIALISTA LABORATORIO | 30005 | 4 | 0 | 0 | C.C. | L3 | 7.611,24 € | |
| C00172L404 | TEC. AUXILIAR LABORATORIO | 40004 | 2 | 0 | 0 | C.C. | L4 | 4.146,00 € | |
| C00173L302 | ENCARGADO/A EQUIPO DE CONSERJERÍA | 30002 | 1 | 0 | 0 | C.C. | L3 | 8.280,36 € | |
| C00173L309 | COORDINADOR/A SERVICIOS DE CONSERJERÍA PSICOLOGÍA/FILOSOFÍA | 30009 | 1 | 0 | 0 | C.C. | L3 | 6.083,52 € | |
| C00173L324 | TEC. ESPECIALISTA CONSERJERÍA | 30024 | 1 | 0 | 0 | C.C. | L3 | 6.083,52 € | |
| C00173L409 | TEC. AUXILIAR SERVICIOS CONSERJERÍA | 40009 | 2 | 0 | 0 | C.C. | L4 | 4.146,00 € | |
| C00173L409 | TEC. AUXILIAR SERVICIOS CONSERJERÍA PSICOLOGÍA/FILOSOFÍA | 40009 | 1 | 0 | 0 | C.C. | L4 | 4.146,00 € | |
| C00174L301 | ENCARGADO/A DE EQUIPO MEDIOS AUDIOVISUALES | 30001 | 1 | 0 | 0 | C.C. | L3 | 9.808,08 € | |
| C00174L310 | TEC. ESPECIALISTA MEDIOS AUDIOVISUALES | 30010 | 1 | 0 | 0 | C.C. | L3 | 6.083,52 € | |
| C00174L410 | TEC. AUXILIAR MEDIOS AUDIOVISUALES | 40010 | 1 | 0 | 0 | C.C. | L4 | 4.146,00 € | |
| C00179L301 | ENCARGADO/A DE EQUIPO APOYO TIC A LA DOCENCIA | 30001 | 1 | 0 | 0 | C.C. | L3 | 9.808,08 € | 8 |
| C00179L305 | TEC. ESPECIALISTA LABORATORIO INFORMÁTICA | 30005 | 1 | 0 | 0 | C.C. | L3 | 7.611,24 € | 6 |

TOTAL PARCIAL Nº PUESTOS: 27

Donde dice:

C18 ESCUELA TECNICA SUPERIOR DE INGENIERIA INFORMATICA



| | | | | | | | | | |
|------------|--|-------|---|-------|----|------|------|-----------|---|
| C00180F000 | ADMINISTRADOR DE GESTIÓN DE CENTRO UNIVERSITARIO | AB045 | 1 | 26 | 3 | C.C. | A1A2 | 12.827,76 | |
| C00180F001 | AUXILIAR O ADMINISTRATIVO | CD02 | 1 | 15 | 8 | C.C. | C1C2 | 4.554,24 | |
| C00180F001 | AUXILIAR O ADMINISTRATIVO | CD02 | 1 | 15 | 8 | C.C. | C1C2 | 4.554,24 | |
| C00180F010 | PUESTO SINGULARIZADO ADMINISTRACIÓN Titulación/Conocimiento Específico: Segundo Idioma Oficial U.E. | CD01 | 1 | 18 | 6 | C.C. | C1C2 | 5.992,20 | |
| C00180F100 | RESPONSABLE SECRETARIA CENTRO | BC053 | 1 | 22/23 | 4 | C.C. | A2C1 | 8.748,84 | |
| C00180F110 | RESPONSABLE UNIDAD | BC01 | 1 | 22 | 4 | C.C. | A2C1 | 8.748,84 | 4 |
| C00180F300 | GESTOR DE CENTRO UNIVERSITARIO | BC103 | 1 | 20 | 5 | C.C. | A2C1 | 7.262,52 | 4 |
| C00180F300 | GESTOR DE CENTRO UNIVERSITARIO | BC103 | 4 | 20 | 5 | C.C. | A2C1 | 7.262,52 | |
| C00182L301 | ENCARGADO DE EQUIPO | 30001 | 2 | | 0 | C.C. | 3 | 9.615,72 | 6 |
| C00182L301 | ENCARGADO DE EQUIPO | 30001 | 1 | | 0 | C.C. | 3 | 9.615,72 | |
| C00183L309 | COORDINADOR SERVICIOS DE CONSERJERÍA | 30009 | 1 | | 0 | C.C. | 3 | 5.964,24 | |
| C00183L324 | TEC. ESPECIALISTA (AUDIOVISUALES / CONSERJERÍA) | 30024 | 1 | | 0 | C.C. | 3 | 5.964,24 | |
| C00183L324 | TEC. ESPECIALISTA (INFORMACIÓN / CONSERJERÍA) | 30024 | 1 | | 0 | C.C. | 3 | 5.964,24 | |
| C00183L409 | TÉCNICO AUXILIAR SERVICIOS CONSERJERÍA | 40009 | 8 | | 0 | C.C. | 4 | 4.064,76 | |
| C00184L301 | ENCARGADO DE EQUIPO MEDIOS AUDIOVISUALES CAMPUS | 30001 | 1 | | 0 | C.C. | 3 | 9.615,72 | |
| C00189F100 | JEFE SECCIÓN CENTRO DE CALCULO | AB11 | 1 | 25 | 3 | C.C. | A1A2 | 11.505,12 | |
| C00189F200 | RESPONSABLE PROGRAMACIÓN | B08 | 1 | 23 | 4 | C.C. | A2 | 8.748,84 | |
| C00189F300 | RESPONSABLE OPERADORES | BC01 | 1 | 22 | 4 | C.C. | A2C1 | 8.748,84 | |
| C00189F400 | PUESTO BASE DE INFORMÁTICA | B03 | 1 | 20 | 20 | C.C. | A2 | 7.262,52 | |
| C00189F410 | OPERADOR | C05 | 2 | 20 | 10 | C.C. | C1 | 6.815,28 | 1 |
| C00189L404 | TEC. AUXILIAR LABORATORIO INFORMÁTICA | 40004 | 1 | | 0 | C.C. | 4 | 4.064,76 | |

TOTAL PARCIAL N° PUESTOS 33

Debe decir:

C18 ESCUELA TÉCNICA SUPERIOR DE INGENIERÍA INFORMÁTICA

| | | | | | | | | | |
|------------|--|-------|---|-------|----|------|------|-------------|---|
| C00180F000 | ADMINISTRADOR/A DE GESTIÓN DE CENTRO UNIVERSITARIO | AB045 | 1 | 26 | 3 | C.C. | A1A2 | 13.202,06 € | |
| C00180F001 | AUXILIAR O ADMINISTRATIVO/A | CD02 | 3 | 15 | 8 | C.C. | C1C2 | 4.645,32 € | |
| C00180F010 | PUESTO SINGULARIZADO ADMINISTRACIÓN Segundo Idioma Oficial U.E. | CD01 | 1 | 18 | 6 | C.C. | C1C2 | 6.112,08 € | |
| C00180F100 | RESPONSABLE SECRETARIA CENTRO | BC053 | 1 | 22/23 | 4 | C.C. | A2C1 | 8.923,82 € | |
| C00180F110 | RESPONSABLE UNIDAD | BC01 | 2 | 22 | 4 | C.C. | A2C1 | 8.923,82 € | 4 |
| C00180F300 | GESTOR/A DE CENTRO UNIVERSITARIO | BC103 | 4 | 20 | 5 | C.C. | A2C1 | 7.407,77 € | |
| C00182L301 | ENCARGADO/A DE EQUIPO | 30001 | 1 | 0 | 0 | C.C. | L3 | 9.808,08 € | |
| C00182L301 | ENCARGADO/A DE EQUIPO | 30001 | 2 | 0 | 0 | C.C. | L3 | 9.808,08 € | 6 |
| C00183L309 | COORDINADOR/A SERVICIOS DE CONSERJERÍA | 30009 | 1 | 0 | 0 | C.C. | L3 | 6.083,52 € | |
| C00183L324 | TEC. ESPECIALISTA (INFORMACIÓN / CONSERJERÍA) | 30024 | 1 | 0 | 0 | C.C. | L3 | 6.083,52 € | |
| C00183L324 | TEC. ESPECIALISTA (AUDIOVISUALES / CONSERJERÍA) | 30024 | 1 | 0 | 0 | C.C. | L3 | 6.083,52 € | |
| C00183L409 | TEC. AUXILIAR SERVICIOS CONSERJERÍA | 40009 | 8 | 0 | 0 | C.C. | L4 | 4.146,00 € | |
| C00184L301 | ENCARGADO/A DE EQUIPO MEDIOS AUDIOVISUALES CAMPUS | 30001 | 1 | 0 | 0 | C.C. | L3 | 9.808,08 € | |
| C00189F100 | JEFE/A SECCIÓN CENTRO DE CALCULO | AB11 | 1 | 25 | 3 | C.C. | A1A2 | 11.735,22 € | |
| C00189F200 | RESPONSABLE PROGRAMACIÓN | B08 | 1 | 23 | 4 | C.C. | A2 | 8.923,82 € | |
| C00189F300 | RESPONSABLE OPERADORES | BC01 | 2 | 22 | 4 | C.C. | A2C1 | 8.923,82 € | 4 |
| C00189F300 | RESPONSABLE OPERADORES | BC01 | 1 | 22 | 4 | C.C. | A2C1 | 8.923,82 € | |
| C00189F400 | PUESTO BASE DE INFORMÁTICA | B03 | 1 | 20 | 20 | C.C. | A2 | 7.407,77 € | |
| C00189L404 | TEC. AUXILIAR LABORATORIO INFORMÁTICA | 40004 | 1 | 0 | 0 | C.C. | L4 | 4.146,00 € | |



TOTAL PARCIAL Nº PUESTOS: 34

Donde dice:

C19 FACULTAD CIENCIAS DE LA EDUCACION

| | | | | | | | | | |
|------------|--|-------|---|-------|---|------|------|-----------|---|
| C00190F000 | ADMINISTRADOR DE GESTIÓN DE CENTRO UNIVERSITARIO | AB045 | 1 | 26 | 3 | C.C. | A1A2 | 12.827,76 | |
| C00190F001 | AUXILIAR O ADMINISTRATIVO | CD02 | 9 | 15 | 8 | C.C. | C1C2 | 4.554,24 | |
| C00190F001 | AUXILIAR O ADMINISTRATIVO | CD02 | 2 | 15 | 8 | C.C. | C1C2 | 4.554,24 | |
| C00190F010 | PUESTO SINGULARIZADO ADMINISTRACIÓN Titulación/Conocimiento Específico: Segundo Idioma Oficial U.E. | CD01 | 1 | 18 | 6 | C.C. | C1C2 | 5.992,20 | |
| C00190F100 | RESPONSABLE SECRETARIA CENTRO | BC053 | 1 | 22/23 | 4 | C.C. | A2C1 | 8.748,84 | |
| C00190F110 | RESPONSABLE UNIDAD | BC01 | 1 | 22 | 4 | C.C. | A2C1 | 8.748,84 | 4 |
| C00190F300 | GESTOR DE CENTRO UNIVERSITARIO | BC103 | 1 | 20 | 5 | C.C. | A2C1 | 7.262,52 | |
| C00190F300 | GESTOR DE CENTRO UNIVERSITARIO | BC103 | 5 | 20 | 5 | C.C. | A2C1 | 7.262,52 | |
| C00190L214 | TITULADO GRADO MEDIO | 20014 | 1 | | 0 | C.C. | 2 | 9.569,40 | |
| C00192L305 | TEC. ESPECIALISTA LABORATORIO | 30005 | 1 | | 0 | C.C. | 3 | 7.461,96 | |
| C00193L302 | ENCARGADO EQUIPO DE CONSERJERÍA | 30002 | 1 | | 0 | C.C. | 3 | 8.118,00 | |
| C00193L309 | COORDINADOR SERVICIOS DE CONSERJERÍA | 30009 | 1 | | 0 | C.C. | 3 | 5.964,24 | |
| C00193L317 | TEC. ESPECIALISTA ALMACÉN | 30017 | 1 | | 0 | C.C. | 3 | 5.964,24 | |
| C00193L324 | TEC. ESPECIALISTA CONSERJERÍA | 30024 | 1 | | 0 | C.C. | 3 | 5.964,24 | |
| C00193L324 | TEC. ESPECIALISTA CONSERJERÍA | 30024 | 1 | | 0 | C.C. | 3 | 5.964,24 | |
| C00193L409 | TÉCNICO AUXILIAR SERVICIOS CONSERJERÍA | 40009 | 7 | | 0 | C.C. | 4 | 4.064,76 | |
| C00193L409 | TÉCNICO AUXILIAR SERVICIOS CONSERJERÍA | 40009 | 2 | | 0 | C.C. | 4 | 4.064,76 | |
| C00194L301 | ENCARGADO DE EQUIPO MEDIOS AUDIOVISUALES | 30001 | 1 | | 0 | C.C. | 3 | 9.615,72 | 6 |
| C00194L310 | TEC. ESPECIALISTA MEDIOS AUDIOVISUALES | 30010 | 1 | | 0 | C.C. | 3 | 5.964,24 | |
| C00194L410 | TEC. AUXILIAR MEDIOS AUDIOVISUALES | 40010 | 1 | | 0 | C.C. | 4 | 4.064,76 | |
| C00199L301 | ENCARGADO DE EQUIPO APOYO TIC A LA DOCENCIA | 30001 | 1 | | 0 | C.C. | 3 | 9.615,72 | 8 |
| C00199L305 | TEC. ESPECIALISTA LABORATORIO INFORMÁTICA | 30005 | 1 | | 0 | C.C. | 3 | 7.461,96 | |
| C00199L404 | TEC. AUXILIAR LABORATORIO INFORMÁTICA | 40004 | 2 | | 0 | C.C. | 4 | 4.064,76 | |

TOTAL PARCIAL Nº PUESTOS 44

Debe decir:

C19 FACULTAD CIENCIAS DE LA EDUCACIÓN

| | | | | | | | | | |
|------------|--|-------|----|-------|---|------|------|-------------|---|
| C00190F000 | ADMINISTRADOR/A DE GESTIÓN DE CENTRO UNIVERSITARIO | AB045 | 1 | 26 | 3 | C.C. | A1A2 | 13.202,06 € | |
| C00190F001 | AUXILIAR O ADMINISTRATIVO/A | CD02 | 13 | 15 | 8 | C.C. | C1C2 | 4.645,32 € | |
| C00190F010 | PUESTO SINGULARIZADO ADMINISTRACIÓN Segundo Idioma Oficial U.E. | CD01 | 1 | 18 | 6 | C.C. | C1C2 | 6.112,08 € | |
| C00190F100 | RESPONSABLE SECRETARIA CENTRO | BC053 | 1 | 22/23 | 4 | C.C. | A2C1 | 8.923,82 € | |
| C00190F110 | RESPONSABLE UNIDAD | BC01 | 2 | 22 | 4 | C.C. | A2C1 | 8.923,82 € | 4 |
| C00190F300 | GESTOR/A DE CENTRO UNIVERSITARIO | BC103 | 5 | 20 | 5 | C.C. | A2C1 | 7.407,77 € | |
| C00192L305 | TEC. ESPECIALISTA LABORATORIO | 30005 | 1 | 0 | 0 | C.C. | L3 | 7.611,24 € | |
| C00193L302 | ENCARGADO/A EQUIPO DE CONSERJERÍA | 30002 | 1 | 0 | 0 | C.C. | L3 | 8.280,36 € | |
| C00193L309 | COORDINADOR/A SERVICIOS DE CONSERJERÍA | 30009 | 1 | 0 | 0 | C.C. | L3 | 6.083,52 € | |
| C00193L317 | TEC. ESPECIALISTA ALMACÉN | 30017 | 1 | 0 | 0 | C.C. | L3 | 6.083,52 € | |
| C00193L324 | TEC. ESPECIALISTA CONSERJERÍA | 30024 | 2 | 0 | 0 | C.C. | L3 | 6.083,52 € | |



| | | | | | | | | |
|------------|---|-------|---|---|---|------|----|------------|
| C00193L409 | TEC. AUXILIAR SERVICIOS CONSERJERÍA | 40009 | 9 | 0 | 0 | C.C. | L4 | 4.146,00 € |
| C00194L301 | ENCARGADO/A DE EQUIPO MEDIOS AUDIOVISUALES | 30001 | 1 | 0 | 0 | C.C. | L3 | 9.808,08 € |
| C00194L310 | TEC. ESPECIALISTA MEDIOS AUDIOVISUALES | 30010 | 1 | 0 | 0 | C.C. | L3 | 6.083,52 € |
| C00194L410 | TEC. AUXILIAR MEDIOS AUDIOVISUALES | 40010 | 1 | 0 | 0 | C.C. | L4 | 4.146,00 € |
| C00199L301 | ENCARGADO/A DE EQUIPO APOYO TIC A LA DOCENCIA | 30001 | 1 | 0 | 0 | C.C. | L3 | 9.808,08 € |
| C00199L305 | TEC. ESPECIALISTA LABORATORIO INFORMÁTICA | 30005 | 1 | 0 | 0 | C.C. | L3 | 7.611,24 € |
| C00199L404 | TEC. AUXILIAR LABORATORIO INFORMÁTICA | 40004 | 2 | 0 | 0 | C.C. | L4 | 4.146,00 € |

TOTAL PARCIAL Nº PUESTOS: 45

Donde dice:

C20 ESCUELA TECNICA SUPERIOR ARQUITECTURA

| | | | | | | | | |
|------------|--|-------|---|----|----|------|------|-----------|
| C00200F000 | ADMINISTRADOR DE GESTIÓN DE CENTRO UNIVERSITARIO | AB045 | 1 | 26 | 3 | C.C. | A1A2 | 12.827,76 |
| C00200F001 | AUXILIAR O ADMINISTRATIVO | CD02 | 2 | 15 | 8 | C.C. | C1C2 | 4.554,24 |
| C00200F010 | PUESTO SINGULARIZADO ADMINISTRACIÓN Titulación/Conocimiento Específico: Segundo Idioma Oficial U.E. | CD01 | 1 | 18 | 6 | C.C. | C1C2 | 5.992,20 |
| C00200F100 | RESPONSABLE SECRETARIA CENTRO | B053 | 1 | 23 | 4 | C.C. | A2 | 8.748,84 |
| C00200F110 | RESPONSABLE UNIDAD | BC01 | 1 | 22 | 4 | C.C. | A2C1 | 8.748,84 |
| C00200F300 | GESTOR DE CENTRO UNIVERSITARIO | BC103 | 3 | 20 | 5 | C.C. | A2C1 | 7.262,52 |
| C00200F300 | GESTOR DE CENTRO UNIVERSITARIO | BC103 | 1 | 20 | 5 | C.C. | A2C1 | 7.262,52 |
| C00203L302 | ENCARGADO EQUIPO DE CONSERJERÍA | 30002 | 1 | 0 | 0 | C.C. | 3 | 8.118,00 |
| C00203L309 | COORDINADOR SERVICIOS DE CONSERJERÍA | 30009 | 1 | 0 | 0 | C.C. | 3 | 5.964,24 |
| C00203L324 | TEC. ESPECIALISTA (AUDIOVISUALES / CONSERJERÍA) | 30024 | 2 | 0 | 0 | C.C. | 3 | 5.964,24 |
| C00203L409 | TÉCNICO AUXILIAR SERVICIOS CONSERJERÍA | 40009 | 4 | 0 | 0 | C.C. | 4 | 4.064,76 |
| C00209F200 | PROGRAMADOR | B02 | 2 | 22 | 22 | C.C. | A2 | 7.989,72 |
| C00209L301 | ENCARGADO DE EQUIPO | 30001 | 1 | 0 | 0 | C.C. | 3 | 9.615,72 |
| C00209L305 | TEC. ESPECIALISTA LABORATORIO INFORMÁTICA | 30005 | 1 | 0 | 0 | C.C. | 3 | 7.461,96 |
| C00209L404 | TEC. AUXILIAR LABORATORIO INFORMÁTICA | 40004 | 1 | 0 | 0 | C.C. | 4 | 4.064,76 |

TOTAL PARCIAL Nº PUESTOS 23

Debe decir:

C20 ESCUELA TÉCNICA SUPERIOR ARQUITECTURA

| | | | | | | | | |
|------------|--|-------|---|----|---|------|------|-------------|
| C00200F000 | ADMINISTRADOR/A DE GESTIÓN DE CENTRO UNIVERSITARIO | AB045 | 1 | 26 | 3 | C.C. | A1A2 | 13.202,06 € |
| C00200F001 | AUXILIAR O ADMINISTRATIVO/A | CD02 | 2 | 15 | 8 | C.C. | C1C2 | 4.645,32 € |
| C00200F010 | PUESTO SINGULARIZADO ADMINISTRACIÓN Segundo Idioma Oficial U.E. | CD01 | 1 | 18 | 6 | C.C. | C1C2 | 6.112,08 € |
| C00200F100 | RESPONSABLE SECRETARIA CENTRO | B053 | 1 | 23 | 4 | C.C. | A2 | 8.923,82 € |
| C00200F110 | RESPONSABLE UNIDAD | BC01 | 1 | 22 | 4 | C.C. | A2C1 | 8.923,82 € |
| C00200F300 | GESTOR/A DE CENTRO UNIVERSITARIO | BC103 | 1 | 20 | 5 | C.C. | A2C1 | 7.407,77 € |
| C00200F300 | GESTOR/A DE CENTRO UNIVERSITARIO | BC103 | 3 | 20 | 5 | C.C. | A2C1 | 7.407,77 € |
| C00203L302 | ENCARGADO/A EQUIPO DE CONSERJERÍA | 30002 | 1 | 0 | 0 | C.C. | L3 | 8.280,36 € |
| C00203L309 | COORDINADOR/A SERVICIOS DE CONSERJERÍA | 30009 | 1 | 0 | 0 | C.C. | L3 | 6.083,52 € |
| C00203L324 | TEC. ESPECIALISTA (AUDIOVISUALES / CONSERJERÍA) | 30024 | 2 | 0 | 0 | C.C. | L3 | 6.083,52 € |
| C00203L409 | TEC. AUXILIAR SERVICIOS CONSERJERÍA | 40009 | 5 | 0 | 0 | C.C. | L4 | 4.146,00 € |



| | | | | | | | | | |
|------------|---|-------|---|----|----|------|----|------------|---|
| C00209F200 | PROGRAMADOR | B02 | 2 | 22 | 22 | C.C. | A2 | 8.149,51 € | 1 |
| C00209L301 | ENCARGADO/A DE EQUIPO (INFORMÁTICA) | 30001 | 1 | 0 | 0 | C.C. | L3 | 9.808,08 € | 6 |
| C00209L305 | TEC. ESPECIALISTA LABORATORIO INFORMÁTICA | 30005 | 1 | 0 | 0 | C.C. | L3 | 7.611,24 € | |
| C00209L404 | TEC. AUXILIAR LABORATORIO INFORMÁTICA | 40004 | 1 | 0 | 0 | C.C. | L4 | 4.146,00 € | |

TOTAL PARCIAL Nº PUESTOS: 24

Donde dice:

C21 ESCUELA TECNICA SUPERIOR DE INGENIERIA

| | | | | | | | | | |
|------------|--|-------|----|-------|----|------|------|-----------|---|
| C00210F000 | ADMINISTRADOR DE GESTIÓN DE CENTRO UNIVERSITARIO | AB045 | 1 | 26 | 3 | C.C. | A1A2 | 12.827,76 | |
| C00210F001 | AUXILIAR O ADMINISTRATIVO | CD02 | 4 | 15 | 8 | C.C. | C1C2 | 4.554,24 | |
| C00210F001 | AUXILIAR O ADMINISTRATIVO | CD02 | 1 | 15 | 8 | C.C. | C1C2 | 4.554,24 | |
| C00210F001 | AUXILIAR O ADMINISTRATIVO | CD02 | 2 | 15 | 8 | C.C. | C1C2 | 4.554,24 | |
| C00210F003 | AUXILIAR O ADMINISTRATIVO | CD02 | 1 | 15 | 8 | C.C. | C1C2 | 4.554,24 | |
| C00210F010 | PUESTO SINGULARIZADO ADMINISTRACIÓN Titulación/Conocimiento Específico: Segundo Idioma Oficial U.E. | CD01 | 1 | 18 | 6 | C.C. | C1C2 | 5.992,20 | |
| C00210F100 | RESPONSABLE SECRETARIA CENTRO | BC053 | 1 | 22/23 | 4 | C.C. | A2C1 | 8.748,84 | |
| C00210F110 | RESPONSABLE UNIDAD | BC01 | 1 | 22 | 4 | C.C. | A2C1 | 8.748,84 | 4 |
| C00210F110 | RESPONSABLE UNIDAD | BC01 | 1 | 22 | 4 | C.C. | A2C1 | 8.748,84 | 4 |
| C00210F300 | GESTOR DE CENTRO UNIVERSITARIO | BC103 | 3 | 20 | 5 | C.C. | A2C1 | 7.262,52 | |
| C00210L203 | T.G.M. DIRECTOR TÉCNICO DE APOYO A TALLERES Y LABORATORIOS | 20003 | 1 | | 0 | L.D. | 2 | 11.515,56 | |
| C00212L301 | ENCARGADO DE EQUIPO | 30001 | 1 | | 0 | C.C. | 3 | 9.615,72 | |
| C00213L302 | ENCARGADO EQUIPO DE CONSERJERÍA | 30002 | 1 | | 0 | C.C. | 3 | 8.118,00 | |
| C00213L309 | COORDINADOR SERVICIOS DE CONSERJERÍA | 30009 | 1 | | 0 | C.C. | 3 | 5.964,24 | |
| C00213L324 | TEC. ESPECIALISTA (AUDIOVISUALES / CONSERJERÍA) | 30024 | 1 | | 0 | C.C. | 3 | 5.964,24 | |
| C00213L409 | TÉCNICO AUXILIAR SERVICIOS CONSERJERÍA | 40009 | 10 | | 0 | C.C. | 4 | 4.064,76 | |
| C00214L301 | ENCARGADO DE EQUIPO MEDIOS AUDIOVISUALES | 30001 | 1 | | 0 | C.C. | 3 | 9.615,72 | |
| C00219F100 | JEFE SECCIÓN CENTRO DE CALCULO | AB11 | 1 | 25 | 3 | C.C. | A1A2 | 11.505,12 | |
| C00219F200 | PROGRAMADOR | B02 | 2 | 22 | 22 | C.C. | A2 | 7.989,72 | 1 |
| C00219F300 | RESPONSABLE OPERADORES | BC01 | 1 | 22 | 4 | C.C. | A2C1 | 8.748,84 | |
| C00219F400 | OPERADOR | C05 | 1 | 20 | 10 | C.C. | C1 | 6.815,28 | 1 |
| C00219L301 | ENCARGADO DE EQUIPO APOYO TIC A LA DOCENCIA | 30001 | 1 | | 0 | C.C. | 3 | 9.615,72 | 8 |
| C00219L305 | TEC. ESPECIALISTA LABORATORIO INFORMÁTICA | 30005 | 1 | | 0 | C.C. | 3 | 7.461,96 | |
| C00219L404 | TEC. AUXILIAR LABORATORIO INFORMÁTICA | 40004 | 2 | | 0 | C.C. | 4 | 4.064,76 | |

TOTAL PARCIAL Nº PUESTOS 41

Debe decir:

C21 ESCUELA TÉCNICA SUPERIOR DE INGENIERÍA

| | | | | | | | | | |
|------------|--|-------|---|-------|---|------|------|-------------|---|
| C00210F000 | ADMINISTRADOR/A DE GESTIÓN DE CENTRO UNIVERSITARIO | AB045 | 1 | 26 | 3 | C.C. | A1A2 | 13.202,06 € | |
| C00210F001 | AUXILIAR O ADMINISTRATIVO/A | CD02 | 9 | 15 | 8 | C.C. | C1C2 | 4.645,32 € | |
| C00210F003 | AUXILIAR O ADMINISTRATIVO/A | CD02 | 1 | 15 | 8 | C.C. | C1C2 | 4.645,32 € | |
| C00210F010 | Segundo Idioma Oficial U.E. PUESTO SINGULARIZADO ADMINISTRACIÓN | CD01 | 1 | 18 | 6 | C.C. | C1C2 | 6.112,08 € | |
| C00210F100 | Segundo Idioma Oficial U.E. RESPONSABLE SECRETARIA CENTRO | BC053 | 1 | 22/23 | 4 | C.C. | A2C1 | 8.923,82 € | |
| C00210F110 | RESPONSABLE UNIDAD | BC01 | 3 | 22 | 4 | C.C. | A2C1 | 8.923,82 € | 4 |



| | | | | | | | | | |
|------------|---|-------|----|----|----|------|------|-------------|---|
| C00210F300 | GESTOR/A DE CENTRO UNIVERSITARIO | BC103 | 2 | 20 | 5 | C.C. | A2C1 | 7.407,77 € | |
| C00210L203 | T.G.M. DIRECTOR/A TEC. DE APOYO A TALLERES Y LABORATORIOS | 20003 | 1 | 0 | 0 | L.D. | L2 | 11.745,84 € | |
| C00212L301 | ENCARGADO/A DE EQUIPO | 30001 | 1 | 0 | 0 | C.C. | L3 | 9.808,08 € | |
| C00213L302 | ENCARGADO/A EQUIPO DE CONSERJERÍA | 30002 | 1 | 0 | 0 | C.C. | L3 | 8.280,36 € | |
| C00213L309 | COORDINADOR/A SERVICIOS DE CONSERJERÍA | 30009 | 1 | 0 | 0 | C.C. | L3 | 6.083,52 € | |
| C00213L324 | TEC. ESPECIALISTA (AUDIOVISUALES / CONSERJERÍA) | 30024 | 1 | 0 | 0 | C.C. | L3 | 6.083,52 € | |
| C00213L409 | TEC. AUXILIAR SERVICIOS CONSERJERÍA | 40009 | 10 | 0 | 0 | C.C. | L4 | 4.146,00 € | |
| C00214L301 | ENCARGADO/A DE EQUIPO MEDIOS AUDIOVISUALES | 30001 | 1 | 0 | 0 | C.C. | L3 | 9.808,08 € | |
| C00219F100 | JEFE/A SECCIÓN CENTRO DE CALCULO | AB11 | 1 | 25 | 3 | C.C. | A1A2 | 11.735,22 € | |
| C00219F200 | PROGRAMADOR | B02 | 2 | 22 | 22 | C.C. | A2 | 8.149,51 € | 1 |
| C00219F300 | RESPONSABLE OPERADORES | BC01 | 1 | 22 | 4 | C.C. | A2C1 | 8.923,82 € | |
| C00219F400 | OPERADOR | C05 | 1 | 20 | 10 | C.C. | C1 | 6.951,61 € | 1 |
| C00219L301 | ENCARGADO/A DE EQUIPO APOYO TIC A LA DOCENCIA | 30001 | 1 | 0 | 0 | C.C. | L3 | 9.808,08 € | 8 |
| C00219L305 | TEC. ESPECIALISTA LABORATORIO INFORMÁTICA | 30005 | 1 | 0 | 0 | C.C. | L3 | 7.611,24 € | |
| C00219L404 | TEC. AUXILIAR LABORATORIO INFORMÁTICA | 40004 | 2 | 0 | 0 | C.C. | L4 | 4.146,00 € | |

TOTAL PARCIAL Nº PUESTOS: 43

Donde dice:

C30 ESCUELA TECNICA SUPERIOR DE INGENIERIA DE EDIFICACION

| | | | | | | | | | |
|------------|--|-------|---|----|---|------|------|-----------|-----|
| C00300F000 | ADMINISTRADOR DE GESTIÓN DE CENTRO UNIVERSITARIO | AB045 | 1 | 26 | 3 | C.C. | A1A2 | 12.827,76 | |
| C00300F001 | AUXILIAR O ADMINISTRATIVO | CD02 | 3 | 15 | 8 | C.C. | C1C2 | 4.554,24 | |
| C00300F100 | RESPONSABLE SECRETARIA CENTRO | B053 | 1 | 23 | 4 | C.C. | A2 | 8.748,84 | |
| C00300F200 | RESPONSABLE DE UNIDAD | BC01 | 1 | 22 | 4 | C.C. | A2C1 | 8.748,84 | 4/5 |
| C00300F300 | GESTOR DE CENTRO UNIVERSITARIO | BC103 | 4 | 20 | 5 | C.C. | A2C1 | 7.262,52 | |
| C00303L302 | ENCARGADO EQUIPO DE CONSERJERÍA | 30002 | 1 | 0 | 0 | C.C. | 3 | 8.118,00 | |
| C00303L309 | COORDINADOR SERVICIOS DE CONSERJERÍA | 30009 | 1 | 0 | 0 | C.C. | 3 | 5.964,24 | |
| C00303L324 | TEC. ESPECIALISTA CONSERJERÍA | 30024 | 1 | 0 | 0 | C.C. | 3 | 5.964,24 | |
| C00303L324 | TEC. ESPECIALISTA (AUDIOVISUALES / CONSERJERÍA) | 30024 | 1 | 0 | 0 | C.C. | 3 | 5.964,24 | |
| C00303L409 | TÉCNICO AUXILIAR SERVICIOS CONSERJERÍA | 40009 | 3 | 0 | 0 | C.C. | 4 | 4.064,76 | |
| C00309L301 | ENCARGADO DE EQUIPO APOYO TIC A LA DOCENCIA | 30001 | 1 | 0 | 0 | C.C. | 3 | 9.615,72 | 8 |
| C00309L305 | TEC. ESPECIALISTA LABORATORIO INFORMÁTICA | 30005 | 2 | 0 | 0 | C.C. | 3 | 7.461,96 | |
| C00309L404 | TEC. AUXILIAR LABORATORIO INFORMÁTICA | 40004 | 1 | 0 | 0 | C.C. | 4 | 4.064,76 | |

TOTAL PARCIAL Nº PUESTOS 21

Debe decir:

C30 ESCUELA TÉCNICA SUPERIOR DE INGENIERÍA DE EDIFICACIÓN

| | | | | | | | | | |
|------------|--|-------|---|----|---|------|------|-------------|-----|
| C00300F000 | ADMINISTRADOR/A DE GESTIÓN DE CENTRO UNIVERSITARIO | AB045 | 1 | 26 | 3 | C.C. | A1A2 | 13.202,06 € | |
| C00300F001 | AUXILIAR O ADMINISTRATIVO/A | CD02 | 2 | 15 | 8 | C.C. | C1C2 | 4.645,32 € | |
| C00300F100 | RESPONSABLE SECRETARIA CENTRO | B053 | 1 | 23 | 4 | C.C. | A2 | 8.923,82 € | |
| C00300F200 | RESPONSABLE DE UNIDAD | BC01 | 1 | 22 | 4 | C.C. | A2C1 | 8.923,82 € | 4 |
| C00300F200 | RESPONSABLE DE UNIDAD | BC01 | 1 | 22 | 4 | C.C. | A2C1 | 8.923,82 € | 4/5 |



Debe decir:

C31 FACULTAD DE ENFERMERÍA, FISIOTERAPIA Y PODOLOGÍA

| | | | | | | | | |
|------------|---|-------|----|----|---|------|------|-------------|
| C00310F000 | ADMINISTRADOR/A DE GESTIÓN DE CENTRO UNIVERSITARIO | AB045 | 1 | 26 | 3 | C.C. | A1A2 | 13.202,06 € |
| C00310F001 | AUXILIAR O ADMINISTRATIVO/A | CD02 | 5 | 15 | 8 | C.C. | C1C2 | 4.645,32 € |
| C00310F010 | PUESTO SINGULARIZADO ADMINISTRATIVO/A | C06 | 1 | 18 | 6 | C.C. | C1 | 6.112,08 € |
| C00310F011 | Competencia Comunicación 2º Idioma PUESTO SINGULARIZADO ADMINISTRACIÓN | CD01 | 1 | 18 | 6 | C.C. | C1C2 | 6.112,08 € |
| C00310F100 | Segundo Idioma Oficial U.E. RESPONSABLE SECRETARIA CENTRO | B053 | 1 | 23 | 4 | C.C. | A2 | 8.923,82 € |
| C00310F101 | GESTOR/A ÁREA CLÍNICA DE PODOLOGÍA | BC06 | 1 | 20 | 5 | C.C. | A2C1 | 7.407,77 € |
| C00310F110 | RESPONSABLE UNIDAD | BC01 | 2 | 22 | 4 | C.C. | A2C1 | 8.923,82 € |
| C00310F300 | GESTOR/A DE CENTRO UNIVERSITARIO | BC103 | 3 | 20 | 5 | C.C. | A2C1 | 7.407,77 € |
| C00312L203 | T.G.M. APOYO DOCENCIA E INVEST. ÁREA CLÍNICA DE PODOLOGÍA | 20003 | 2 | 0 | 0 | C.C. | L2 | 11.745,84 € |
| C00312L301 | ENCARGADO/A DE EQUIPO ÁREA CLÍNICA DE PODOLOGÍA | 30001 | 1 | 0 | 0 | C.C. | L3 | 9.808,08 € |
| C00312L305 | TEC. ESPECIALISTA LABORATORIO ÁREA CLÍNICA DE PODOLOGÍA | 30005 | 10 | 0 | 0 | C.C. | L3 | 7.611,24 € |
| C00312L305 | TEC. ESPECIALISTA LABORATORIO | 30005 | 1 | 0 | 0 | C.C. | L3 | 7.611,24 € |
| C00312L404 | TEC. AUXILIAR LABORATORIO ÁREA CLÍNICA DE PODOLOGÍA | 40004 | 1 | 0 | 0 | C.C. | L4 | 4.146,00 € |
| C00312L404 | TEC. AUXILIAR LABORATORIO | 40004 | 2 | 0 | 0 | C.C. | L4 | 4.146,00 € |
| C00313L302 | ENCARGADO/A EQUIPO DE CONSERJERÍA | 30002 | 2 | 0 | 0 | C.C. | L3 | 8.280,36 € |
| C00313L309 | COORDINADOR/A SERVICIOS DE CONSERJERÍA | 30009 | 1 | 0 | 0 | C.C. | L3 | 6.083,52 € |
| C00313L324 | TEC. ESPECIALISTA (INFORMACIÓN / CONSERJERÍA) | 30024 | 2 | 0 | 0 | C.C. | L3 | 6.083,52 € |
| C00313L324 | TEC. ESPECIALISTA (AUDIOVISUALES / CONSERJERÍA) | 30024 | 4 | 0 | 0 | C.C. | L3 | 6.083,52 € |
| C00313L409 | TEC. AUXILIAR SERVICIOS CONSERJERÍA-VALME | 40009 | 3 | 0 | 0 | C.C. | L4 | 4.146,00 € |
| C00313L409 | TEC. AUXILIAR SERVICIOS CONSERJERÍA | 40009 | 6 | 0 | 0 | C.C. | L4 | 4.146,00 € |
| C00314L112 | T.S. SUBDIRECTOR ÁREA CLÍNICA DE PODOLOGÍA | 10012 | 1 | 0 | 0 | C.C. | L1 | 12.252,84 € |
| C00314L301 | ENCARGADO/A DE EQUIPO MEDIOS AUDIOVISUALES | 30001 | 1 | 0 | 0 | C.C. | L3 | 9.808,08 € |
| C00314L310 | TEC. ESPECIALISTA MEDIOS AUDIOVISUALES | 30010 | 1 | 0 | 0 | C.C. | L3 | 6.083,52 € |

TOTAL PARCIAL Nº PUESTOS: 53

Donde dice:

C32 FACULTAD DE TURISMO Y FINANZAS

| | | | | | | | | |
|------------|--|-------|---|-------|---|------|------|-----------|
| C00320F000 | ADMINISTRADOR DE GESTIÓN DE CENTRO UNIVERSITARIO | AB045 | 1 | 26 | 3 | C.C. | A1A2 | 12.827,76 |
| C00320F001 | AUXILIAR O ADMINISTRATIVO | CD02 | 3 | 15 | 8 | C.C. | C1C2 | 4.554,24 |
| C00320F002 | PUESTO SINGULARIZADO ADMINISTRATIVO | C06 | 2 | 18 | 6 | C.C. | C1 | 5.992,20 |
| C00320F100 | RESPONSABLE SECRETARIA CENTRO | BC053 | 1 | 22/23 | 4 | C.C. | A2C1 | 8.748,84 |
| C00320F110 | RESPONSABLE UNIDAD | BC01 | 1 | 22 | 4 | C.C. | A2C1 | 8.748,84 |
| C00320F300 | GESTOR DE CENTRO UNIVERSITARIO | BC103 | 1 | 20 | 5 | C.C. | A2C1 | 7.262,52 |
| C00320F300 | GESTOR DE CENTRO UNIVERSITARIO | BC103 | 1 | 20 | 5 | C.C. | A2C1 | 7.262,52 |
| C00320F300 | GESTOR DE CENTRO UNIVERSITARIO | BC103 | 3 | 20 | 5 | C.C. | A2C1 | 7.262,52 |
| C00323L302 | ENCARGADO EQUIPO DE CONSERJERÍA | 30002 | 1 | | 0 | C.C. | 3 | 8.118,00 |
| C00323L309 | COORDINADOR SERVICIOS DE CONSERJERÍA | 30009 | 1 | | 0 | C.C. | 3 | 5.964,24 |



| | | | | | | | | |
|------------|---|-------|---|---|------|---|----------|---|
| C00323L324 | TEC. ESPECIALISTA CONSERJERÍA | 30024 | 1 | 0 | C.C. | 3 | 5.964,24 | |
| C00323L409 | TÉCNICO AUXILIAR SERVICIOS CONSERJERÍA | 40009 | 1 | 0 | C.C. | 4 | 4.064,76 | |
| C00323L409 | TÉCNICO AUXILIAR SERVICIOS CONSERJERÍA | 40009 | 3 | 0 | C.C. | 4 | 4.064,76 | |
| C00324L301 | ENCARGADO DE EQUIPO MEDIOS AUDIOVISUALES | 30001 | 1 | 0 | C.C. | 3 | 9.615,72 | |
| C00324L410 | TEC. AUXILIAR MEDIOS AUDIOVISUALES | 40010 | 1 | 0 | C.C. | 4 | 4.064,76 | |
| C00329L301 | ENCARGADO DE EQUIPO APOYO TIC A LA DOCENCIA | 30001 | 1 | 0 | C.C. | 3 | 9.615,72 | 8 |
| C00329L305 | TEC. ESPECIALISTA LABORATORIO INFORMÁTICA | 30005 | 1 | 0 | C.C. | 3 | 7.461,96 | |
| C00329L404 | TEC. AUXILIAR LABORATORIO INFORMÁTICA | 40004 | 1 | 0 | C.C. | 4 | 4.064,76 | |
| C00329L404 | TEC. AUXILIAR LABORATORIO INFORMÁTICA | 40004 | 1 | 0 | C.C. | 4 | 4.064,76 | |

TOTAL PARCIAL Nº PUESTOS 26

Debe decir:

C32 FACULTAD DE TURISMO Y FINANZAS

| | | | | | | | | | |
|------------|--|-------|---|-------|---|------|------|-------------|---|
| C00320F000 | ADMINISTRADOR/A DE GESTIÓN DE CENTRO UNIVERSITARIO | AB045 | 1 | 26 | 3 | C.C. | A1A2 | 13.202,06 € | |
| C00320F001 | AUXILIAR O ADMINISTRATIVO/A | CD02 | 5 | 15 | 8 | C.C. | C1C2 | 4.645,32 € | |
| C00320F002 | PUESTO SINGULARIZADO ADMINISTRATIVO/A | C06 | 2 | 18 | 6 | C.C. | C1 | 6.112,08 € | |
| C00320F100 | RESPONSABLE SECRETARIA CENTRO | BC053 | 1 | 22/23 | 4 | C.C. | A2C1 | 8.923,82 € | |
| C00320F110 | RESPONSABLE UNIDAD | BC01 | 1 | 22 | 4 | C.C. | A2C1 | 8.923,82 € | 4 |
| C00320F300 | GESTOR/A DE CENTRO UNIVERSITARIO | BC103 | 1 | 20 | 5 | C.C. | A2C1 | 7.407,77 € | 4 |
| C00320F300 | GESTOR/A DE CENTRO UNIVERSITARIO | BC103 | 4 | 20 | 5 | C.C. | A2C1 | 7.407,77 € | |
| C00323L302 | ENCARGADO/A EQUIPO DE CONSERJERÍA | 30002 | 1 | 0 | 0 | C.C. | L3 | 8.280,36 € | |
| C00323L309 | COORDINADOR/A SERVICIOS DE CONSERJERÍA | 30009 | 1 | 0 | 0 | C.C. | L3 | 6.083,52 € | |
| C00323L324 | TEC. ESPECIALISTA CONSERJERÍA | 30024 | 1 | 0 | 0 | C.C. | L3 | 6.083,52 € | |
| C00323L324 | TEC. ESPECIALISTA CONSERJERÍA | 30024 | 1 | 0 | 0 | C.C. | L3 | 6.083,52 € | 6 |
| C00323L409 | TEC. AUXILIAR SERVICIOS CONSERJERÍA | 40009 | 3 | 0 | 0 | C.C. | L4 | 4.146,00 € | |
| C00324L301 | ENCARGADO/A DE EQUIPO MEDIOS AUDIOVISUALES | 30001 | 1 | 0 | 0 | C.C. | L3 | 9.808,08 € | |
| C00324L410 | TEC. AUXILIAR MEDIOS AUDIOVISUALES | 40010 | 1 | 0 | 0 | C.C. | L4 | 4.146,00 € | |
| C00329L301 | ENCARGADO/A DE EQUIPO APOYO TIC A LA DOCENCIA | 30001 | 1 | 0 | 0 | C.C. | L3 | 9.808,08 € | 8 |
| C00329L305 | TEC. ESPECIALISTA LABORATORIO INFORMÁTICA | 30005 | 1 | 0 | 0 | C.C. | L3 | 7.611,24 € | |
| C00329L404 | TEC. AUXILIAR LABORATORIO INFORMÁTICA | 40004 | 1 | 0 | 0 | C.C. | L4 | 4.146,00 € | |
| C00329L404 | TEC. AUXILIAR LABORATORIO INFORMÁTICA | 40004 | 1 | 0 | 0 | C.C. | L4 | 4.146,00 € | |

TOTAL PARCIAL Nº PUESTOS: 28

Donde dice:

C37 ESCUELA TECNICA SUPERIOR DE INGENIERIA AGRONOMICA

| | | | | | | | | | |
|------------|--|-------|---|----|---|------|------|-----------|---|
| C00370F000 | ADMINISTRADOR DE GESTIÓN DE CENTRO UNIVERSITARIO | AB045 | 1 | 26 | 3 | C.C. | A1A2 | 12.827,76 | |
| C00370F001 | AUXILIAR O ADMINISTRATIVO | CD02 | 1 | 15 | 8 | C.C. | C1C2 | 4.554,24 | |
| C00370F100 | RESPONSABLE SECRETARIA CENTRO | B053 | 1 | 23 | 4 | C.C. | A2 | 8.748,84 | |
| C00370F300 | GESTOR DE CENTRO UNIVERSITARIO | BC103 | 3 | 20 | 5 | C.C. | A2C1 | 7.262,52 | |
| C00370F300 | GESTOR DE CENTRO UNIVERSITARIO | BC103 | 1 | 20 | 5 | C.C. | A2C1 | 7.262,52 | 4 |
| C00373L302 | ENCARGADO EQUIPO DE CONSERJERÍA | 30002 | 1 | | 0 | C.C. | 3 | 8.118,00 | |



| | | | | | | | | |
|------------|---|-------|---|---|------|---|----------|---|
| C00373L309 | COORDINADOR SERVICIOS DE CONSERJERÍA | 30009 | 1 | 0 | C.C. | 3 | 5.964,24 | |
| C00373L324 | TEC. ESPECIALISTA (AUDIOVISUALES / CONSERJERÍA) | 30024 | 1 | 0 | C.C. | 3 | 5.964,24 | |
| C00373L409 | TÉCNICO AUXILIAR SERVICIOS CONSERJERÍA | 40009 | 4 | 0 | C.C. | 4 | 4.064,76 | |
| C00379L301 | ENCARGADO DE EQUIPO APOYO TIC A LA DOCENCIA | 30001 | 1 | 0 | C.C. | 3 | 9.615,72 | 8 |
| C00379L305 | TEC. ESPECIALISTA LABORATORIO INFORMÁTICA | 30005 | 1 | 0 | C.C. | 3 | 7.461,96 | |

TOTAL PARCIAL Nº PUESTOS 16

Debe decir:

C37 ESCUELA TÉCNICA SUPERIOR DE INGENIERÍA AGRONÓMICA

| | | | | | | | | | |
|------------|--|-------|---|----|---|------|------|-------------|---|
| C00370F000 | ADMINISTRADOR/A DE GESTIÓN DE CENTRO UNIVERSITARIO | AB045 | 1 | 26 | 3 | C.C. | A1A2 | 13.202,06 € | |
| C00370F001 | AUXILIAR O ADMINISTRATIVO/A | CD02 | 1 | 15 | 8 | C.C. | C1C2 | 4.645,32 € | |
| C00370F100 | RESPONSABLE SECRETARIA CENTRO | B053 | 1 | 23 | 4 | C.C. | A2 | 8.923,82 € | |
| C00370F110 | RESPONSABLE UNIDAD | BC01 | 1 | 22 | 4 | C.C. | A2C1 | 8.923,82 € | 4 |
| C00370F300 | GESTOR/A DE CENTRO UNIVERSITARIO | BC103 | 3 | 20 | 5 | C.C. | A2C1 | 7.407,77 € | |
| C00373L302 | ENCARGADO/A EQUIPO DE CONSERJERÍA | 30002 | 1 | 0 | 0 | C.C. | L3 | 8.280,36 € | |
| C00373L309 | COORDINADOR/A SERVICIOS DE CONSERJERÍA | 30009 | 1 | 0 | 0 | C.C. | L3 | 6.083,52 € | |
| C00373L324 | TEC. ESPECIALISTA (AUDIOVISUALES / CONSERJERÍA) | 30024 | 1 | 0 | 0 | C.C. | L3 | 6.083,52 € | |
| C00373L409 | TEC. AUXILIAR SERVICIOS CONSERJERÍA | 40009 | 4 | 0 | 0 | C.C. | L4 | 4.146,00 € | |
| C00379L301 | ENCARGADO/A DE EQUIPO APOYO TIC A LA DOCENCIA | 30001 | 1 | 0 | 0 | C.C. | L3 | 9.808,08 € | 8 |
| C00379L305 | TEC. ESPECIALISTA LABORATORIO INFORMÁTICA | 30005 | 1 | 0 | 0 | C.C. | L3 | 7.611,24 € | |

TOTAL PARCIAL Nº PUESTOS: 16

Donde dice:

C38 FACULTAD CIENCIAS DEL TRABAJO

| | | | | | | | | | |
|-------------|--|-------|---|----|---|------|------|-----------|-----|
| C00380F000 | ADMINISTRADOR DE GESTIÓN DE CENTRO UNIVERSITARIO | AB045 | 1 | 26 | 3 | C.C. | A1A2 | 12.827,76 | |
| C00380F001 | AUXILIAR O ADMINISTRATIVO | CD02 | 1 | 15 | 8 | C.C. | C1C2 | 4.554,24 | |
| C00380F001 | AUXILIAR O ADMINISTRATIVO | CD02 | 1 | 15 | 8 | C.C. | C1C2 | 4.554,24 | |
| C00380F010 | PUESTO SINGULARIZADO ADMINISTRACIÓN Titulación/Conocimiento Específico: Segundo Idioma Oficial U.E. | CD01 | 1 | 18 | 6 | C.C. | C1C2 | 5.992,20 | |
| C00380F100 | RESPONSABLE SECRETARIA CENTRO | B053 | 1 | 23 | 4 | C.C. | A2 | 8.748,84 | |
| C00380F300 | GESTOR DE CENTRO UNIVERSITARIO | BC103 | 1 | 20 | 5 | C.C. | A2C1 | 7.262,52 | 4 |
| C00380F300 | GESTOR DE CENTRO UNIVERSITARIO | BC103 | 3 | 20 | 5 | C.C. | A2C1 | 7.262,52 | |
| C00383L302 | ENCARGADO EQUIPO DE CONSERJERÍA | 30002 | 1 | 0 | 0 | C.C. | 3 | 8.118,00 | |
| C00383L309 | COORDINADOR SERVICIOS DE CONSERJERÍA | 30009 | 1 | 0 | 0 | C.C. | 3 | 5.964,24 | |
| C00383L409 | TÉCNICO AUXILIAR SERVICIOS CONSERJERÍA | 40009 | 4 | 0 | 0 | C.C. | 4 | 4.064,76 | |
| C00389L301 | ENCARGADO DE EQUIPO APOYO TIC A LA DOCENCIA | 30001 | 1 | 0 | 0 | C.C. | 3 | 9.615,72 | 6/8 |
| C00389L305 | TEC. ESPECIALISTA LABORATORIO INFORMÁTICA | 30005 | 1 | 0 | 0 | C.C. | 3 | 7.461,96 | |
| C00389L305- | TEC. ESPECIALISTA LABORATORIO INFORMÁTICA | 30005 | 1 | 0 | 0 | C.C. | 3 | 7.461,96 | |
| C00389L404 | TEC. AUXILIAR LABORATORIO INFORMÁTICA | 40004 | 1 | 0 | 0 | C.C. | 4 | 4.064,76 | |



TOTAL PARCIAL Nº PUESTOS 19

Debe decir:

C38 FACULTAD CIENCIAS DEL TRABAJO

| | | | | | | | | | |
|------------|--|-------|---|----|---|------|------|-------------|-----|
| C00380F000 | ADMINISTRADOR/A DE GESTIÓN DE CENTRO UNIVERSITARIO | AB045 | 1 | 26 | 3 | C.C. | A1A2 | 13.202,06 € | |
| C00380F001 | AUXILIAR O ADMINISTRATIVO/A | CD02 | 2 | 15 | 8 | C.C. | C1C2 | 4.645,32 € | |
| C00380F010 | PUESTO SINGULARIZADO ADMINISTRACIÓN | CD01 | 1 | 18 | 6 | C.C. | C1C2 | 6.112,08 € | |
| C00380F100 | Segundo Idioma Oficial U.E. RESPONSABLE SECRETARIA CENTRO | B053 | 1 | 23 | 4 | C.C. | A2 | 8.923,82 € | |
| C00380F300 | GESTOR/A DE CENTRO UNIVERSITARIO | BC103 | 1 | 20 | 5 | C.C. | A2C1 | 7.407,77 € | 4 |
| C00380F300 | GESTOR/A DE CENTRO UNIVERSITARIO | BC103 | 3 | 20 | 5 | C.C. | A2C1 | 7.407,77 € | |
| C00383L302 | ENCARGADO/A EQUIPO DE CONSERJERÍA | 30002 | 1 | 0 | 0 | C.C. | L3 | 8.280,36 € | |
| C00383L309 | COORDINADOR/A SERVICIOS DE CONSERJERÍA | 30009 | 1 | 0 | 0 | C.C. | L3 | 6.083,52 € | |
| C00383L324 | TEC. ESPECIALISTA CONSERJERÍA | 3024 | 1 | 0 | 0 | C.C. | L3 | | |
| C00383L409 | TEC. AUXILIAR SERVICIOS CONSERJERÍA | 40009 | 4 | 0 | 0 | C.C. | L4 | 4.146,00 € | |
| C00389L301 | ENCARGADO/A DE EQUIPO APOYO TIC A LA DOCENCIA | 30001 | 1 | 0 | 0 | C.C. | L3 | 9.808,08 € | 6/8 |
| C00389L305 | TEC. ESPECIALISTA LABORATORIO INFORMÁTICA | 30005 | 2 | 0 | 0 | C.C. | L3 | 7.611,24 € | |
| C00389L404 | TEC. AUXILIAR LABORATORIO INFORMÁTICA | 40004 | 1 | 0 | 0 | C.C. | L4 | 4.146,00 € | |

TOTAL PARCIAL Nº PUESTOS: 20

Donde dice:

C43 INSTITUTO DE IDIOMAS

| | | | | | | | | | |
|------------|---|-------|----|----|---|------|------|-----------|---|
| C00430F000 | ADMINISTRADOR DE GESTIÓN DE CENTRO UNIVERSITARIO | AB045 | 1 | 26 | 3 | C.C. | A1A2 | 12.827,76 | |
| C00430F001 | AUXILIAR O ADMINISTRATIVO | CD02 | 2 | 15 | 8 | C.C. | C1C2 | 4.554,24 | |
| C00430F100 | RESPONSABLE SECRETARIA CENTRO | B053 | 1 | 23 | 4 | C.C. | A2 | 8.748,84 | |
| C00430F110 | Titulación/Conocimiento Específico: Segundo Idioma Oficial U.E. RESPONSABLE UNIDAD | BC01 | 1 | 22 | 4 | C.C. | A2C1 | 8.748,84 | 4 |
| C00430F300 | GESTOR DE CENTRO UNIVERSITARIO | BC103 | 2 | 20 | 5 | C.C. | A2C1 | 7.262,52 | |
| C00430F300 | GESTOR DE CENTRO UNIVERSITARIO | BC103 | 1 | 20 | 5 | C.C. | A2C1 | 7.262,52 | |
| C00432L108 | PROFESOR INSTITUTO DE IDIOMAS JAPONÉS | 10008 | 2 | 0 | 0 | C.C. | 1 | 12.012,60 | |
| C00432L108 | PROFESOR INSTITUTO DE IDIOMAS ALEMÁN | 10008 | 7 | 0 | 0 | C.C. | 1 | 12.012,60 | |
| C00432L108 | PROFESOR INSTITUTO DE IDIOMAS PORTUGUÉS | 10008 | 1 | 0 | 0 | C.C. | 1 | 12.012,60 | |
| C00432L108 | PROFESOR INSTITUTO DE IDIOMAS ÁRABE | 10008 | 1 | 0 | 0 | C.C. | 1 | 12.012,60 | |
| C00432L108 | PROFESOR INSTITUTO DE IDIOMAS GRIEGO | 10008 | 1 | 0 | 0 | C.C. | 1 | 12.012,60 | |
| C00432L108 | PROFESOR INSTITUTO DE IDIOMAS CHINO MANDARÍN | 10008 | 1 | 0 | 0 | C.C. | 1 | 12.012,60 | |
| C00432L108 | PROFESOR INSTITUTO DE IDIOMAS ESPAÑOL | 10008 | 1 | 0 | 0 | C.C. | 1 | 12.012,60 | |
| C00432L108 | PROFESOR INSTITUTO DE IDIOMAS ESPAÑOL | 10008 | 5 | 0 | 0 | C.C. | 1 | 12.012,60 | |
| C00432L108 | PROFESOR INSTITUTO DE IDIOMAS ITALIANO | 10008 | 4 | 0 | 0 | C.C. | 1 | 12.012,60 | |
| C00432L108 | PROFESOR INSTITUTO DE IDIOMAS INGLES | 10008 | 22 | 0 | 0 | C.C. | 1 | 12.012,60 | |
| C00432L108 | PROFESOR INSTITUTO DE IDIOMAS FRANCÉS | 10008 | 9 | 0 | 0 | C.C. | 1 | 12.012,60 | |
| C00432L108 | PROFESOR INSTITUTO DE IDIOMAS RUSO | 10008 | 1 | 0 | 0 | C.C. | 1 | 12.012,60 | |
| C00433L302 | ENCARGADO EQUIPO DE CONSERJERÍA | 30002 | 1 | 0 | 0 | C.C. | 3 | 8.118,00 | |
| C00433L309 | COORDINADOR SERVICIOS DE CONSERJERÍA | 30009 | 1 | 0 | 0 | C.C. | 3 | 5.964,24 | |
| C00433L324 | TEC. ESPECIALISTA (INFORMACIÓN / CONSERJERÍA) | 30024 | 1 | 0 | 0 | C.C. | 3 | 5.964,24 | |
| C00433L324 | TEC. ESPECIALISTA (AUDIOVISUALES / CONSERJERÍA) | 30024 | 1 | 0 | 0 | C.C. | 3 | 5.964,24 | |
| C00433L324 | TEC. ESPECIALISTA (AUDIOVISUALES / CONSERJERÍA) | 30024 | 1 | 0 | 0 | C.C. | 3 | 5.964,24 | |



C00433L409 TÉCNICO AUXILIAR SERVICIOS CONSERJERÍA 40009 1 0 C.C. 4 4.064,76

TOTAL PARCIAL Nº PUESTOS 69

Debe decir:

C43 INSTITUTO DE IDIOMAS

| | | | | | | | | |
|------------|--|-------|----|----|---|------|------|--------------|
| C00430F000 | ADMINISTRADOR/A DE GESTIÓN DE CENTRO UNIVERSITARIO | AB045 | 1 | 26 | 3 | C.C. | A1A2 | 13.202,06 € |
| C00430F001 | AUXILIAR O ADMINISTRATIVO/A | CD02 | 3 | 15 | 8 | C.C. | C1C2 | 4.645,32 € |
| C00430F100 | RESPONSABLE SECRETARIA CENTRO | B053 | 1 | 23 | 4 | C.C. | A2 | 8.923,82 € |
| C00430F110 | Segundo Idioma Oficial U.E. RESPONSABLE UNIDAD | BC01 | 1 | 22 | 4 | C.C. | A2C1 | 8.923,82 € 4 |
| C00430F300 | GESTOR/A DE CENTRO UNIVERSITARIO | BC103 | 3 | 20 | 5 | C.C. | A2C1 | 7.407,77 € |
| C00432L108 | PROFESOR/A INSTITUTO DE IDIOMAS INGLES | 10008 | 22 | 0 | 0 | C.C. | L1 | 12.252,84 € |
| C00432L108 | PROFESOR/A INSTITUTO DE IDIOMAS ALEMÁN | 10008 | 7 | 0 | 0 | C.C. | L1 | 12.252,84 € |
| C00432L108 | PROFESOR/A INSTITUTO DE IDIOMAS RUSO | 10008 | 1 | 0 | 0 | C.C. | L1 | 12.252,84 € |
| C00432L108 | PROFESOR/A INSTITUTO DE IDIOMAS PORTUGUÉS | 10008 | 1 | 0 | 0 | C.C. | L1 | 12.252,84 € |
| C00432L108 | PROFESOR/A INSTITUTO DE IDIOMAS ITALIANO | 10008 | 4 | 0 | 0 | C.C. | L1 | 12.252,84 € |
| C00432L108 | PROFESOR/A INSTITUTO DE IDIOMAS ESPAÑOL | 10008 | 6 | 0 | 0 | C.C. | L1 | 12.252,84 € |
| C00432L108 | PROFESOR/A INSTITUTO DE IDIOMAS ÁRABE | 10008 | 1 | 0 | 0 | C.C. | L1 | 12.252,84 € |
| C00432L108 | PROFESOR/A INSTITUTO DE IDIOMAS JAPONÉS | 10008 | 2 | 0 | 0 | C.C. | L1 | 12.252,84 € |
| C00432L108 | PROFESOR/A INSTITUTO DE IDIOMAS CHINO MANDARÍN | 10008 | 1 | 0 | 0 | C.C. | L1 | 12.252,84 € |
| C00432L108 | PROFESOR/A INSTITUTO DE IDIOMAS FRANCÉS | 10008 | 9 | 0 | 0 | C.C. | L1 | 12.252,84 € |
| C00432L108 | PROFESOR/A INSTITUTO DE IDIOMAS GRIEGO | 10008 | 1 | 0 | 0 | C.C. | L1 | 12.252,84 € |
| C00433L302 | ENCARGADO/A EQUIPO DE CONSERJERÍA | 30002 | 1 | 0 | 0 | C.C. | L3 | 8.280,36 € |
| C00433L309 | COORDINADOR/A SERVICIOS DE CONSERJERÍA | 30009 | 1 | 0 | 0 | C.C. | L3 | 6.083,52 € |
| C00433L324 | TEC. ESPECIALISTA (AUDIOVISUALES / CONSERJERÍA) | 30024 | 2 | 0 | 0 | C.C. | L3 | 6.083,52 € |
| C00433L324 | TEC. ESPECIALISTA (INFORMACIÓN / CONSERJERÍA) | 30024 | 1 | 0 | 0 | C.C. | L3 | 6.083,52 € |
| C00433L409 | TEC. AUXILIAR SERVICIOS CONSERJERÍA | 40009 | 1 | 0 | 0 | C.C. | L4 | 4.146,00 € |

TOTAL PARCIAL Nº PUESTOS: 70

Donde dice:

CT10 CENTRO DE INVESTIGACIÓN, TECNOLOGÍA E INNOVACIÓN DE LA US-

| | | | | | | | | |
|------------|--|-------|---|-------|---|------|------|------------|
| CT0100F001 | AUXILIAR O ADMINISTRATIVO | CD02 | 1 | 15 | 8 | C.C. | C1C2 | 4.554,24 |
| CT0100F001 | AUXILIAR O ADMINISTRATIVO CITIUS | CD02 | 1 | 15 | 8 | C.C. | C1C2 | 4.554,24 |
| CT0100F001 | AUXILIAR O ADMINISTRATIVO (P. Y EXP. ANIMAL) | CD02 | 1 | 15 | 8 | C.C. | C1C2 | 4.554,24 |
| CT0100F003 | AUXILIAR O ADMINISTRATIVO. (P Y EXP. ANIMAL) | CD02 | 1 | 15 | 8 | C.C. | C1C2 | 4.554,24 |
| CT0100F020 | GESTOR | BC06 | 1 | 20 | 5 | C.C. | A2C1 | 7.262,52 4 |
| CT0100F020 | GESTOR | BC06 | 1 | 20 | 5 | C.C. | A2C1 | 7.262,52 4 |
| CT0100F020 | GESTOR | BC06 | 1 | 20 | 5 | C.C. | A2C1 | 7.262,52 |
| CT0100F110 | RESPONSABLE GESTIÓN CITIUS | BC01 | 3 | 22/23 | 4 | C.C. | A2C1 | 8.748,84 5 |
| CT0100F220 | JEFE SECCIÓN | AB03 | 1 | 25 | 3 | C.C. | A1A2 | 11.505,12 |
| CT0102L103 | T.S. APOYO DOC. E INVESTIGACIÓN | 10003 | 1 | | 0 | C.C. | 1 | 14.198,64 |
| CT0102L103 | T.S. APOYO DOC. E INV. MICROSCOPIA ELECTRÓNICA | 10003 | 3 | | 0 | C.C. | 1 | 14.198,64 |



| | | | | | | | | |
|------------|---|-------|---|---|------|---|-----------|---|
| CT0102L103 | T.S. APOYO DOC. E INV. INVERNADERO | 10003 | 1 | 0 | C.C. | 1 | 14.198,64 | 6 |
| CT0102L103 | T.S. APOYO DOC. E INV. RESONANCIA MAGNÉTICO NUCLEAR | 10003 | 1 | 0 | C.C. | 1 | 14.198,64 | |
| CT0102L103 | T.S. APOYO DOC. E INV. RAYOS X | 10003 | 2 | 0 | C.C. | 1 | 14.198,64 | |
| CT0102L103 | T.S. APOYO DOC. E INV. RADIOISÓTOPOS | 10003 | 1 | 0 | C.C. | 1 | 14.198,64 | |
| CT0102L103 | T. S. APOYO DOC. E INV. P. Y EXP. ANIMAL | 10003 | 1 | 0 | C.C. | 1 | 14.198,64 | 6 |
| CT0102L103 | T.S. APOYO DOC. E INV. INVERNADERO | 10003 | 1 | 0 | C.C. | 1 | 14.198,64 | 6 |
| CT0102L103 | T.S. DIRECTOR TÉCNICO (P. Y EXP. ANIMAL) | 10003 | 1 | 0 | L.D. | 1 | 14.198,64 | |
| CT0102L103 | T.S. APOYO DOC. E INV. INV. AGRARIA | 10003 | 1 | 0 | C.C. | 1 | 14.198,64 | |
| CT0102L103 | T.S. APOYO DOC. E INV. HERBARIO | 10003 | 1 | 0 | C.C. | 1 | 14.198,64 | 6 |
| CT0102L103 | T.S. APOYO DOC. E INV. ESPECTROMETRÍA DE MASAS | 10003 | 1 | 0 | C.C. | 1 | 14.198,64 | |
| CT0102L103 | T.S. APOYO DOC. E INV. RESONANCIA MAGNÉTICO NUCLEAR | 10003 | 2 | 0 | C.C. | 1 | 14.198,64 | 6 |
| CT0102L203 | T.G.M. APOYO DOCENCIA E INVEST. BIOLOGÍA | 20003 | 1 | 0 | C.C. | 2 | 11.515,56 | |
| CT0102L203 | T.G.M. APOYO DOCENCIA E INVEST. RESONANCIA MAGNÉTICA | 20003 | 1 | 0 | C.C. | 2 | 11.515,56 | |
| CT0102L203 | T.G.M. APOYO DOCENCIA E INVEST. RADIOISÓTOPOS | 20003 | 1 | 0 | C.C. | 2 | 11.515,56 | 6 |
| CT0102L203 | T.G.M. APOYO DOCENCIA E INVEST. ESPECTROMETRÍA DE MASAS | 20003 | 1 | 0 | C.C. | 2 | 11.515,56 | |
| CT0102L203 | T.G.M. APOYO DOCENCIA E INVEST. MICROANÁLISIS | 20003 | 1 | 0 | C.C. | 2 | 11.515,56 | |
| CT0102L203 | T.G.M. APOYO DOCENCIA E INVEST. INVESTIGACIÓN AGRARIA | 20003 | 1 | 0 | C.C. | 2 | 11.515,56 | |
| CT0102L203 | T.G.M. APOYO DOCENCIA E INVEST. ESPECTROMETRÍA | 20003 | 1 | 0 | C.C. | 2 | 11.515,56 | 6 |
| CT0102L203 | T.G.M. APOYO DOCENCIA E INVEST. (P. Y EXP. ANIMAL) | 20003 | 1 | 0 | C.C. | 2 | 11.515,56 | 6 |
| CT0102L301 | ENCARGADO DE EQUIPO ESPECT. FOTOELECTRONES | 30001 | 1 | 0 | C.C. | 3 | 9.615,72 | |
| CT0102L301 | ENCARGADO DE EQUIPO RAYOS X | 30001 | 1 | 0 | C.C. | 3 | 9.615,72 | 6 |
| CT0102L301 | ENCARGADO DE EQUIPO INV. AGRARIA | 30001 | 1 | 0 | C.C. | 3 | 9.615,72 | 6 |
| CT0102L301 | ENCARGADO DE EQUIPO MICROSCOPIA ELECTRÓNICA | 30001 | 2 | 0 | C.C. | 3 | 9.615,72 | |
| CT0102L305 | TEC. ESPECIALISTA LABORATORIO (P. Y EXP. ANIMAL) | 30005 | 1 | 0 | C.C. | 3 | 7.461,96 | |
| CT0102L305 | TEC. ESPECIALISTA LABORATORIO (ESPECTROMETRÍA DE MASAS) | 30005 | 1 | 0 | C.C. | 3 | 7.461,96 | |
| CT0102L305 | TEC. ESPECIALISTA LABORATORIO (HERBARIO) | 30005 | 1 | 0 | C.C. | 3 | 7.461,96 | |
| CT0102L305 | TEC. ESPECIALISTA LABORATORIO (P. Y EXP. ANIMAL) | 30005 | 1 | 0 | C.C. | 3 | 7.461,96 | |
| CT0102L305 | TEC. ESPECIALISTA LABORATORIO (BIOLOGÍA) | 30005 | 1 | 0 | C.C. | 3 | 7.461,96 | |
| CT0102L305 | TEC. ESPECIALISTA LABORATORIO (FOTOTECA) | 30005 | 1 | 0 | C.C. | 3 | 7.461,96 | |
| CT0102L305 | TEC. ESPECIALISTA LABORATORIO RAYOS X | 30005 | 1 | 0 | C.C. | 3 | 7.461,96 | |
| CT0102L305 | TEC. ESPECIALISTA LABORATORIO (CARACTERIZACIÓN FUNCIONAL) | 30005 | 2 | 0 | C.C. | 3 | 7.461,96 | |
| CT0102L305 | TEC. ESPECIALISTA LABORATORIO (MICROANÁLISIS) | 30005 | 2 | 0 | C.C. | 3 | 7.461,96 | |
| CT0102L305 | TEC. ESPECIALISTA LABORATORIO (P. Y EXP. ANIMAL) | 30005 | 1 | 0 | C.C. | 3 | 7.461,96 | |
| CT0102L404 | TEC. AUXILIAR LABORATORIO (P. Y EXP. ANIMAL) | 40004 | 2 | 0 | C.C. | 4 | 4.064,76 | |
| CT0102L404 | TEC. AUXILIAR LABORATORIO (P. Y EXP. ANIMAL) | 40004 | 2 | 0 | C.C. | 4 | 4.064,76 | |
| CT0102L404 | TEC. AUXILIAR LABORATORIO (BIOLOGÍA) | 40004 | 1 | 0 | C.C. | 4 | 4.064,76 | |
| CT0102L404 | TEC. AUXILIAR LABORATORIO | 40004 | 1 | 0 | C.C. | 4 | 4.064,76 | |
| CT0103L309 | COORDINADOR SERVICIOS DE CONSERJERÍA | 30009 | 2 | 0 | C.C. | 3 | 5.964,24 | |
| CT0103L324 | TEC. ESPECIALISTA (AUDIOVISUALES / CONSERJERÍA) | 30024 | 2 | 0 | C.C. | 3 | 5.964,24 | |
| CT0103L324 | TEC. ESPECIALISTA (INFORMACIÓN / CONSERJERÍA) | 30024 | 1 | 0 | C.C. | 3 | 5.964,24 | |
| CT0103L409 | TÉCNICO AUXILIAR SERVICIOS CONSERJERÍA | 40009 | 2 | 0 | C.C. | 4 | 4.064,76 | |
| CT0103L409 | TÉCNICO AUXILIAR SERVICIOS CONSERJERÍA | 40009 | 5 | 0 | C.C. | 4 | 4.064,76 | |

TOTAL PARCIAL N° PUESTOS 71



Debe decir:

CT10 CENTRO DE INVESTIGACIÓN, TECNOLOGÍA E INNOVACIÓN DE LA US-CITIUS

| | | | | | | | | | |
|------------|---|-------|---|-------|---|------|------|-------------|---|
| CT0100F001 | AUXILIAR O ADMINISTRATIVO/A CITIUS | CD02 | 1 | 15 | 8 | C.C. | C1C2 | 4.645,32 € | |
| CT0100F001 | AUXILIAR O ADMINISTRATIVO/A (P. Y EXP. ANIMAL) | CD02 | 1 | 15 | 8 | C.C. | C1C2 | 4.645,32 € | |
| CT0100F001 | AUXILIAR O ADMINISTRATIVO/A | CD02 | 1 | 15 | 8 | C.C. | C1C2 | 4.645,32 € | |
| CT0100F020 | GESTOR/A | BC06 | 2 | 20 | 5 | C.C. | A2C1 | 7.407,77 € | 4 |
| CT0100F020 | GESTOR/A | BC06 | 1 | 20 | 5 | C.C. | A2C1 | 7.407,77 € | |
| CT0100F100 | JEFE/A SERVICIO | A06 | 1 | 27 | 2 | L.D. | A1 | 14.668,91 € | 4 |
| CT0100F110 | RESPONSABLE GESTIÓN CITIUS | BC01 | 3 | 22/23 | 4 | C.C. | A2C1 | 8.923,82 € | 5 |
| CT0102L103 | T.S. APOYO DOC. E INV. RAYOS X | 10003 | 2 | 0 | 0 | C.C. | L1 | 14.482,56 € | |
| CT0102L103 | T.S. APOYO DOC. E INV. RESONANCIA MAGNÉTICO NUCLEAR | 10003 | 1 | 0 | 0 | C.C. | L1 | 14.482,56 € | |
| CT0102L103 | T.S. APOYO DOC. E INV. RESONANCIA MAGNÉTICO NUCLEAR | 10003 | 2 | 0 | 0 | C.C. | L1 | 14.482,56 € | 6 |
| CT0102L103 | T.S. APOYO DOC. E INV. INVERNADERO | 10003 | 2 | 0 | 0 | C.C. | L1 | 14.482,56 € | 6 |
| CT0102L103 | T.S. APOYO DOC. E INV. HERBARIO | 10003 | 1 | 0 | 0 | C.C. | L1 | 14.482,56 € | 6 |
| CT0102L103 | T. S. APOYO DOC. E INV. P. Y EXP. ANIMAL | 10003 | 1 | 0 | 0 | C.C. | L1 | 14.482,56 € | 6 |
| CT0102L103 | T.S. APOYO DOC. E INV. MICROSCOPIA ELECTRÓNICA | 10003 | 3 | 0 | 0 | C.C. | L1 | 14.482,56 € | |
| CT0102L103 | T.S. APOYO DOC. E INVESTIGACIÓN | 10003 | 1 | 0 | 0 | C.C. | L1 | 14.482,56 € | |
| CT0102L103 | T.S. APOYO DOC. E INV. RADIOISÓTOPOS | 10003 | 1 | 0 | 0 | C.C. | L1 | 14.482,56 € | |
| CT0102L103 | T.S. APOYO DOC. E INV. ESPECTROMETRÍA DE MASAS | 10003 | 1 | 0 | 0 | C.C. | L1 | 14.482,56 € | |
| CT0102L103 | T.S. APOYO DOC. E INV. INV. AGRARIA | 10003 | 1 | 0 | 0 | C.C. | L1 | 14.482,56 € | |
| CT0102L103 | T. S. APOYO DOC. E INV. P. Y EXP. ANIMAL | 10003 | 1 | 0 | 0 | C.C. | L1 | 14.482,56 € | |
| CT0102L203 | T.G.M. APOYO DOCENCIA E INVEST. BIOLOGÍA | 20003 | 1 | 0 | 0 | C.C. | L2 | 11.745,84 € | |
| CT0102L203 | T.G.M. APOYO DOCENCIA E INVEST. ESPECTROMETRÍA DE MASAS | 20003 | 1 | 0 | 0 | C.C. | L2 | 11.745,84 € | |
| CT0102L203 | T.G.M. APOYO DOCENCIA E INVEST. ESPECTROMETRÍA | 20003 | 1 | 0 | 0 | C.C. | L2 | 11.745,84 € | 6 |
| CT0102L203 | T.G.M. APOYO DOCENCIA E INVEST. RADIOISÓTOPOS | 20003 | 1 | 0 | 0 | C.C. | L2 | 11.745,84 € | 6 |
| CT0102L203 | T.G.M. APOYO DOCENCIA E INVEST. RESONANCIA MAGNÉTICA | 20003 | 1 | 0 | 0 | C.C. | L2 | 11.745,84 € | |
| CT0102L203 | T.G.M. APOYO DOCENCIA E INVEST. MICROANÁLISIS | 20003 | 1 | 0 | 0 | C.C. | L2 | 11.745,84 € | |
| CT0102L203 | T.G.M. APOYO DOCENCIA E INVEST. (P. Y EXP. ANIMAL) | 20003 | 1 | 0 | 0 | C.C. | L2 | 11.745,84 € | 6 |
| CT0102L203 | T.G.M. APOYO DOCENCIA E INVEST. INVESTIGACIÓN AGRARIA | 20003 | 1 | 0 | 0 | C.C. | L2 | 11.745,84 € | |
| CT0102L301 | ENCARGADO/A DE EQUIPO MICROSCOPIA ELECTRÓNICA | 30001 | 2 | 0 | 0 | C.C. | L3 | 9.808,08 € | |
| CT0102L301 | ENCARGADO/A DE EQUIPO INV. AGRARIA | 30001 | 1 | 0 | 0 | C.C. | L3 | 9.808,08 € | 6 |
| CT0102L301 | ENCARGADO/A DE EQUIPO RAYOS X | 30001 | 1 | 0 | 0 | C.C. | L3 | 9.808,08 € | 6 |
| CT0102L301 | ENCARGADO/A DE EQUIPO ESPECT. FOTOELECTRONES | 30001 | 1 | 0 | 0 | C.C. | L3 | 9.808,08 € | |
| CT0102L305 | TEC. ESPECIALISTA LABORATORIO (RAYOS X) | 30005 | 2 | 0 | 0 | C.C. | L3 | 7.611,24 € | |
| CT0102L305 | TEC. ESPECIALISTA LABORATORIO (HERBARIO) | 30005 | 1 | 0 | 0 | C.C. | L3 | 7.611,24 € | |
| CT0102L305 | TEC. ESPECIALISTA LABORATORIO (MICROANÁLISIS) | 30005 | 2 | 0 | 0 | C.C. | L3 | 7.611,24 € | |
| CT0102L305 | TEC. ESPECIALISTA LABORATORIO (FOTOTECA) | 30005 | 1 | 0 | 0 | C.C. | L3 | 7.611,24 € | |
| CT0102L305 | TEC. ESPECIALISTA LABORATORIO (CARACTERIZACIÓN FUNCIONAL) | 30005 | 2 | 0 | 0 | C.C. | L3 | 7.611,24 € | |
| CT0102L305 | TEC. ESPECIALISTA LABORATORIO (P. Y EXP. ANIMAL) | 30005 | 3 | 0 | 0 | C.C. | L3 | 7.611,24 € | |
| CT0102L305 | TEC. ESPECIALISTA LABORATORIO (MICROSCOPÍA) | 30005 | 1 | 0 | 0 | C.C. | L3 | 7.611,24 € | |



| | | | | | | | | |
|------------|---|-------|---|---|---|------|----|------------|
| CT0102L305 | TEC. ESPECIALISTA LABORATORIO (BIOLOGÍA) | 30005 | 1 | 0 | 0 | C.C. | L3 | 7.611,24 € |
| CT0102L305 | TEC. ESPECIALISTA LABORATORIO (ESPECTROMETRÍA DE MASAS) | 30005 | 1 | 0 | 0 | C.C. | L3 | 7.611,24 € |
| CT0102L404 | TEC. AUXILIAR LABORATORIO (BIOLOGÍA) | 40004 | 1 | 0 | 0 | C.C. | L4 | 4.146,00 € |
| CT0102L404 | TEC. AUXILIAR LABORATORIO | 40004 | 1 | 0 | 0 | C.C. | L4 | 4.146,00 € |
| CT0102L404 | TEC. AUXILIAR LABORATORIO (P. Y EXP. ANIMAL) | 40004 | 4 | 0 | 0 | C.C. | L4 | 4.146,00 € |
| CT0103L309 | COORDINADOR/A SERVICIOS DE CONSERJERÍA | 30009 | 2 | 0 | 0 | C.C. | L3 | 6.083,52 € |
| CT0103L324 | TEC. ESPECIALISTA (INFORMACIÓN / CONSERJERÍA) | 30024 | 1 | 0 | 0 | C.C. | L3 | 6.083,52 € |
| CT0103L324 | TEC. ESPECIALISTA (AUDIOVISUALES / CONSERJERÍA) | 30024 | 2 | 0 | 0 | C.C. | L3 | 6.083,52 € |
| CT0103L409 | TEC. AUXILIAR SERVICIOS CONSERJERÍA | 40009 | 7 | 0 | 0 | C.C. | L4 | 4.146,00 € |

TOTAL PARCIAL Nº PUESTOS: 72

Donde dice:

D025 DPTO. INGENIERIA QUIMICA Y AMBIENTAL

| | | | | | | | | |
|------------|---|-------|---|----|---|------|------|-----------|
| D00250F000 | GESTOR DEPARTAMENTO | BC163 | 1 | 21 | 5 | C.C. | A2C1 | 8.005,68 |
| D00250F001 | AUXILIAR O ADMINISTRATIVO | CD02 | 1 | 15 | 8 | C.C. | C1C2 | 4.554,24 |
| D00252L203 | TÍT..GRADO MEDIO APOYO DOCENCIA E INVEST. | 20003 | 7 | | 0 | C.C. | 2 | 11.515,56 |
| D00252L305 | TEC. ESPECIALISTA LABORATORIO | 30005 | 1 | | 0 | C.C. | 3 | 7.461,96 |

TOTAL PARCIAL Nº PUESTOS 10

Debe decir:

D025 DPTO. INGENIERÍA QUÍMICA Y AMBIENTAL

| | | | | | | | | |
|------------|---|-------|---|----|---|------|------|-------------|
| D00250F000 | GESTOR/A DEPARTAMENTO | BC163 | 1 | 21 | 5 | C.C. | A2C1 | 8.165,80 € |
| D00250F001 | AUXILIAR O ADMINISTRATIVO/A | CD02 | 1 | 15 | 8 | C.C. | C1C2 | 4.645,32 € |
| D00252L203 | TIT. GRADO MEDIO APOYO DOCENCIA E INVEST. | 20003 | 6 | 0 | 0 | C.C. | L2 | 11.745,84 € |
| D00252L305 | TEC. ESPECIALISTA LABORATORIO | 30005 | 1 | 0 | 0 | C.C. | L3 | 7.611,24 € |
| D00252L305 | TEC. ESPECIALISTA LABORATORIO | 30004 | 1 | 0 | 0 | C.C. | L3 | 7.611,24 € |

TOTAL PARCIAL Nº PUESTOS: 10

Donde dice:

D042 DPTO. INGENIERIA ENERGETICA

| | | | | | | | | |
|------------|--|-------|---|----|---|------|------|-----------|
| D00420F000 | GESTOR DEPARTAMENTO | BC163 | 1 | 21 | 5 | C.C. | A2C1 | 8.005,68 |
| D00422L203 | TÍT.. GRADO MEDIO APOYO DOCENCIA E INVEST. | 20003 | 2 | | 0 | C.C. | 2 | 11.515,56 |
| D00422L305 | TEC. ESPECIALISTA LABORATORIO | 30005 | 1 | | 0 | C.C. | 3 | 7.461,96 |

TOTAL PARCIAL Nº PUESTOS 4



Debe decir:

D042 DPTO. INGENIERÍA ENERGÉTICA

| | | | | | | | | |
|------------|---|-------|---|----|---|------|------|-------------|
| D00420F000 | GESTOR/A DEPARTAMENTO | BC163 | 1 | 21 | 5 | C.C. | A2C1 | 8.165,80 € |
| D00422L203 | TIT. GRADO MEDIO APOYO DOCENCIA E INVEST. | 20003 | 1 | 0 | 0 | C.C. | L2 | 11.745,84 € |
| D00422L305 | TEC. ESPECIALISTA LABORATORIO | 30005 | 2 | 0 | 0 | C.C. | L3 | 7.611,24 € |

TOTAL PARCIAL Nº PUESTOS: 4

Donde dice:

D061 DPTO. ESCULTURA E HISTORIA DE LAS ARTES PLÁSTICAS

| | | | | | | | | |
|--|---------------------------------------|-------|---|----|---|------|------|------------|
| D00610F000 | GESTOR DEPARTAMENTO | BC163 | 1 | 21 | 5 | C.C. | A2C1 | 8.005,68 |
| D00610F010 | PUESTO SINGULARIZADO ADMINISTRATIVO | C06 | 1 | 18 | 6 | C.C. | C1 | 5.992,20 |
| Titulación/Conocimiento Específico: Competencia Comunicación 2º Idioma | | | | | | | | |
| D00612L301 | ENCARGADO DE EQUIPO | 30001 | 1 | | 0 | C.C. | 3 | 9.615,72 € |
| D00612L305 | TEC. ESPECIALISTA LABORATORIO | 30005 | 1 | | 0 | C.C. | 3 | 7.461,96 |
| D00612L404 | TEC. AUXILIAR LABORATORIO | 40004 | 1 | | 0 | C.C. | 4 | 4.064,76 |
| D00612L404 | TEC. AUXILIAR LABORATORIO | 40004 | 1 | | 0 | C.C. | 4 | 4.064,76 |
| D00612L404 | TEC. AUXILIAR LABORATORIO (FUNDICIÓN) | 40004 | 1 | | 0 | C.C. | 4 | 4.064,76 |

TOTAL PARCIAL Nº PUESTOS 7

Debe decir:

D061 DPTO. ESCULTURA E HISTORIA DE LAS ARTES PLÁSTICAS

| | | | | | | | | |
|------------------------------------|---------------------------------------|-------|---|----|---|------|------|------------|
| D00610F000 | GESTOR/A DEPARTAMENTO | BC163 | 1 | 21 | 5 | C.C. | A2C1 | 8.165,80 € |
| D00610F010 | PUESTO SINGULARIZADO ADMINISTRATIVO/A | C06 | 1 | 18 | 6 | C.C. | C1 | 6.112,08 € |
| Competencia Comunicación 2º Idioma | | | | | | | | |
| D00612L301 | ENCARGADO/A DE EQUIPO | 30001 | 1 | 0 | 0 | C.C. | L3 | 9.808,08 € |
| D00612L305 | TEC. ESPECIALISTA LABORATORIO | 30005 | 1 | 0 | 0 | C.C. | L3 | 7.611,24 € |
| D00612L404 | TEC. AUXILIAR LABORATORIO | 40004 | 4 | 0 | 0 | C.C. | L4 | 4.146,00 € |

TOTAL PARCIAL Nº PUESTOS: 8

Donde dice:

D099 DPTO. AGRONOMÍA

| | | | | | | | | |
|------------|-------------------------------|-------|---|----|---|------|------|------------|
| D00990F000 | GESTOR DEPARTAMENTO | BC163 | 1 | 21 | 5 | C.C. | A2C1 | 8.005,68 |
| D00990F001 | AUXILIAR O ADMINISTRATIVO | CD02 | 1 | 15 | 8 | C.C. | C1C2 | 4.554,24 |
| D00992L301 | ENCARGADO DE EQUIPO | 30001 | 1 | | 0 | C.C. | 3 | 9.615,72 € |
| D00992L305 | TEC. ESPECIALISTA LABORATORIO | 30005 | 1 | | 0 | C.C. | 3 | 7.461,96 |
| D00992L305 | TEC. ESPECIALISTA LABORATORIO | 30005 | 3 | | 0 | C.C. | 3 | 7.461,96 |
| D00992L404 | TEC. AUXILIAR LABORATORIO | 40004 | 1 | | 0 | C.C. | 4 | 4.064,76 |
| D00992L404 | TEC. AUXILIAR LABORATORIO | 40004 | 2 | | 0 | C.C. | 4 | 4.064,76 |

TOTAL PARCIAL Nº PUESTOS 10



Debe decir:

D099 DPTO. AGRONOMÍA

| | | | | | | | | | |
|------------|-------------------------------|-------|---|----|---|------|------|------------|---|
| D00990F000 | GESTOR/A DEPARTAMENTO | BC163 | 1 | 21 | 5 | C.C. | A2C1 | 8.165,80 € | |
| D00990F001 | AUXILIAR O ADMINISTRATIVO/A | CD02 | 1 | 15 | 8 | C.C. | C1C2 | 4.645,32 € | |
| D00992L301 | ENCARGADO/A DE EQUIPO | 30001 | 2 | 0 | 0 | C.C. | L3 | 9.808,08 € | 6 |
| D00992L305 | TEC. ESPECIALISTA LABORATORIO | 30005 | 3 | 0 | 0 | C.C. | L3 | 7.611,24 € | |
| D00992L404 | TEC. AUXILIAR LABORATORIO | 40004 | 3 | 0 | 0 | C.C. | L4 | 4.146,00 € | |

TOTAL PARCIAL Nº PUESTOS: 10

Donde dice:

D129 DPTO. NUTRICION Y BROMATOLOGIA, TOXICOLOGIA Y MEDICINA LEGAL

| | | | | | | | | | |
|------------|-------------------------------|-------|---|----|---|------|------|----------|---|
| D01290F000 | GESTOR DEPARTAMENTO | BC163 | 1 | 21 | 5 | C.C. | A2C1 | 8.005,68 | |
| D01290F010 | AUXILIAR O ADMINISTRATIVO | CD02 | 1 | 15 | 8 | C.C. | C1C2 | 4.554,24 | |
| D01292L301 | ENCARGADO DE EQUIPO | 30001 | 1 | 0 | 0 | C.C. | 3 | 9.615,72 | 6 |
| D01292L305 | TEC. ESPECIALISTA LABORATORIO | 30005 | 1 | 0 | 0 | C.C. | 3 | 7.461,96 | 6 |
| D01292L404 | TEC. AUXILIAR LABORATORIO | 40004 | 1 | 0 | 0 | C.C. | 4 | 4.064,76 | |

TOTAL PARCIAL Nº PUESTOS 5

Debe decir:

D129 DPTO. NUTRICIÓN Y BROMATOLOGÍA, TOXICOLOGÍA Y MEDICINA LEGAL

| | | | | | | | | | |
|------------|-------------------------------|-------|---|----|---|------|------|------------|---|
| D01290F000 | GESTOR/A DEPARTAMENTO | BC163 | 1 | 21 | 5 | C.C. | A2C1 | 8.165,80 € | |
| D01290F010 | AUXILIAR O ADMINISTRATIVO/A | CD02 | 1 | 15 | 8 | C.C. | C1C2 | 4.645,32 € | |
| D01292L301 | ENCARGADO/A DE EQUIPO | 30001 | 1 | 0 | 0 | C.C. | L3 | 9.808,08 € | 6 |
| D01292L305 | TEC. ESPECIALISTA LABORATORIO | 30005 | 1 | 0 | 0 | C.C. | L3 | 7.611,24 € | 6 |
| D01292L404 | TEC. AUXILIAR LABORATORIO | 40004 | 2 | 0 | 0 | C.C. | L4 | 4.146,00 € | |

TOTAL PARCIAL Nº PUESTOS: 6

Donde dice:

D130 DPTO. INGENIERIA TELEMATICA

| | | | | | | | | | |
|------------|---------------------|-------|---|----|---|------|------|----------|--|
| D01300F000 | GESTOR DEPARTAMENTO | BC163 | 1 | 21 | 5 | C.C. | A2C1 | 8.005,68 | |
|------------|---------------------|-------|---|----|---|------|------|----------|--|

TOTAL PARCIAL Nº PUESTOS 1

Debe decir:

D130 DPTO. INGENIERÍA TELEMÁTICA

| | | | | | | | | | |
|------------|---------------------------|-------|---|----|---|------|------|------------|--|
| D01300F000 | GESTOR/A DEPARTAMENTO | BC163 | 1 | 21 | 5 | C.C. | A2C1 | 8.165,80 € | |
| D01300L404 | TEC. AUXILIAR LABORATORIO | 40004 | 1 | 0 | 0 | C.C. | L4 | 4.146,00 € | |

TOTAL PARCIAL Nº PUESTOS: 2



Donde dice:

M01 COLEGIO MAYOR HERNANDO COLON

| | | | | | | | | |
|------------|--|-------|---|----|---|------|------|-----------|
| M00010F000 | ADMINISTRADOR DE GESTIÓN DE CENTRO UNIVERSITARIO | AB045 | 1 | 26 | 3 | C.C. | A1A2 | 12.827,76 |
| M00010F001 | AUXILIAR O ADMINISTRATIVO | CD02 | 1 | 15 | 8 | C.C. | C1C2 | 4.554,24 |
| M00010F100 | GESTOR | BC06 | 1 | 20 | 5 | C.C. | A2C1 | 7.262,52 |
| M00013L302 | ENCARGADO EQUIPO DE CONSERJERÍA | 30002 | 1 | | 0 | C.C. | 3 | 8.118,00 |
| M00013L324 | TEC. ESPECIALISTA (INFORMACIÓN / CONSERJERÍA) | 30024 | 1 | | 0 | C.C. | 3 | 5.964,24 |
| M00013L409 | TÉCNICO AUXILIAR SERVICIOS CONSERJERÍA | 40009 | 2 | | 0 | C.C. | 4 | 4.064,76 |

TOTAL PARCIAL Nº PUESTOS 7

Debe decir:

M01 COLEGIO MAYOR HERNANDO COLÓN

| | | | | | | | | |
|------------|--|-------|---|-------|---|------|------|--------------|
| M00010F000 | ADMINISTRADOR/A DE GESTIÓN DE CENTRO UNIVERSITARIO | AB045 | 1 | 26 | 3 | C.C. | A1A2 | 13.202,06 € |
| M00010F001 | AUXILIAR O ADMINISTRATIVO/A | CD02 | 1 | 15 | 8 | C.C. | C1C2 | 4.645,32 € |
| M00010F300 | RESPONSABLE UNIDAD | BC01 | 1 | 22/23 | 4 | C.C. | C1C2 | 8.923,82 € 4 |
| M00013L302 | ENCARGADO/A EQUIPO DE CONSERJERÍA | 30002 | 1 | 0 | 0 | C.C. | L3 | 8.280,36 € |
| M00013L324 | TEC. ESPECIALISTA (INFORMACIÓN / CONSERJERÍA) | 30024 | 1 | 0 | 0 | C.C. | L3 | 6.083,52 € |
| M00013L409 | TEC. AUXILIAR SERVICIOS CONSERJERÍA | 40009 | 3 | 0 | 0 | C.C. | L4 | 4.146,00 € |

TOTAL PARCIAL Nº PUESTOS: 8

Donde dice:

S13 CENTRO NACIONAL DE ACELERADORES

| | | | | | | | | |
|------------|---|-------|---|----|---|------|------|------------|
| S00130F001 | AUXILIAR O ADMINISTRATIVO | CD02 | 1 | 15 | 8 | C.C. | C1C2 | 4.554,24 |
| S00130F002 | GESTOR | BC06 | 1 | 20 | 5 | C.C. | A2C1 | 7.262,52 |
| S00130L103 | T.S. DIRECTOR C.N.A. | 10003 | 1 | | 0 | L.D. | 1 | 14.198,64 |
| S00132L103 | T.S. DIRECTOR TÉCNICO | 10003 | 1 | | 0 | L.D. | 1 | 14.198,64 |
| S00132L103 | TÍT.. SUPERIOR APOYO DOCENCIA E INVESTIGACIÓN | 10003 | 2 | | 0 | C.C. | 1 | 14.198,64 |
| S00132L203 | TÍT.. GRADO MEDIO APOYO DOCENCIA E INVEST. | 20003 | 3 | | 0 | C.C. | 2 | 11.515,56 |
| S00132L305 | TEC. ESPECIALISTA LABORATORIO | 30005 | 1 | | 0 | C.C. | 3 | 7.461,96 6 |

TOTAL PARCIAL Nº PUESTOS 10

Debe decir:

S13 CENTRO NACIONAL DE ACELERADORES

| | | | | | | | | |
|------------|--|-------|---|----|---|------|------|--------------|
| S00130F001 | AUXILIAR O ADMINISTRATIVO/A | CD02 | 1 | 15 | 8 | C.C. | C1C2 | 4.645,32 € |
| S00130F002 | GESTOR/A | BC06 | 1 | 20 | 5 | C.C. | A2C1 | 7.407,77 € |
| S00130L103 | T.S. DIRECTOR/A C.N.A. | 10003 | 1 | 0 | 0 | L.D. | L1 | 14.482,56 € |
| S00132L103 | T.S. DIRECTOR/A TEC. | 10003 | 1 | 0 | 0 | L.D. | L1 | 14.482,56 € |
| S00132L103 | TIT. SUPERIOR APOYO DOCENCIA E INVESTIGACIÓN | 10003 | 2 | 0 | 0 | C.C. | L1 | 14.482,56 € |
| S00132L203 | TIT. GRADO MEDIO APOYO DOCENCIA E INVEST. | 20003 | 3 | 0 | 0 | C.C. | L2 | 11.745,84 € |
| S00132L305 | TEC. ESPECIALISTA LABORATORIO | 30005 | 2 | 0 | 0 | C.C. | L3 | 7.611,24 € |
| S00132L305 | TEC. ESPECIALISTA LABORATORIO | 30005 | 1 | 0 | 0 | C.C. | L3 | 7.611,24 € 6 |

TOTAL PARCIAL Nº PUESTOS: 12